



**PRÉFET
DU
PUY-DE-DÔME**

*Liberté
Égalité
Fraternité*

Direction Régionale de l'Environnement,
de l'Aménagement et du Logement
d'Auvergne-Rhône-Alpes

Unité interdépartementale
Cantal / Allier / Puy-de-Dôme
Équipe Déchets Impacts Air Sites et Sols Pollués

Rapport de contrôle de l'inspection des installations classées		
Référence : 20220329-RAP-63-0360-Althicast-St-Eloy.odt		
Nom et adresse de l'établissement contrôlé		Code DREAL
Société ALTHICAST ZI des Chazelles 63700 SAINT ELOY LES MINES SIREN : 519 762 975		S3IC 56.417 Priorité DREAL <input type="checkbox"/> PN <input type="checkbox"/> AE <input type="checkbox"/> SP <input type="checkbox"/> Autre Régime <input type="checkbox"/> A <input type="checkbox"/> E <input type="checkbox"/> D <input type="checkbox"/> NC SEVESO / IED <input type="checkbox"/> HAUT <input type="checkbox"/> BAS / <input type="checkbox"/> IED
Activité principale : Fonderie		
Date du contrôle : 15/03/2022		Date de la précédente visite : 25/06/2020
Inspecteur :		
Type de contrôle		
<input type="checkbox"/> Inspection annoncée <input type="checkbox"/> Inspection planifiée <input type="checkbox"/> Inspection inopinée <input type="checkbox"/> Inspection circonstancielle		
Circonstances du contrôle		
<input type="checkbox"/> Plan de contrôle de la DREAL <input type="checkbox"/> Plainte <input type="checkbox"/> Incident/Accident du <input type="checkbox"/> Autre :		
Thème(s) du contrôle <ul style="list-style-type: none">DéchetsCessation d'activité.		
Principale(s) installation(s) contrôlée(s) <ul style="list-style-type: none">Bâtiments et cours		
Référentiel(s) du contrôle <ul style="list-style-type: none">Arrêté préfectoral de mise en demeure du 10 février 2020Arrêté préfectoral de consignation du 4 septembre 2020Cessation d'activités (R.512-39-1 et suivants du code de l'environnement)		
Personne(s) rencontrée(s) et fonction(s)		
Nom	Société	Qualité
Copies	<input type="checkbox"/> Exploitant DREAL : <input type="checkbox"/> Chrono <input type="checkbox"/> PRICAE <input type="checkbox"/> Cellule DIASSP <input type="checkbox"/> Autre :	

I – Synthèse de la visite et des constatations

I.1 - Situation administrative de l'installation

Historiquement, cette fonderie était exploitée par différentes sociétés (Sautereau, Focast, Fonderie de St-Eloy, Centre Fonte Industrie, Two Cast europe) afin de fabriquer des produits moulés en fonte. Le fonctionnement de la fonderie était autorisé par arrêté préfectoral en date du 16 novembre 1963.

La société ALTHICAST a exercé depuis 2010 une activité de fonderie de métaux ferreux et transformation de produits métalliques et métallurgiques sur la commune de Saint-Eloy les Mines sur un site d'environ 4 hectares (parcelles cadastrées ZB n°134 et n°136).

Par jugement du 30 mars 2017, le tribunal de commerce de Clermont-Ferrand a prononcé la liquidation judiciaire de la S.A.R.L. ALTHICAST AUVERGNE située Z.I. Les Chazelles à Saint-Eloy-Les Mines (63700) et a désigné la SELARL MANDATUM représentée par maître PETAVY Raphaël en qualité de liquidateur judiciaire.

La préfecture a mis en demeure le représentant de l'exploitant sous un délai de trois mois, de mettre en sécurité le site conformément à l'article R.512-39-1-II du code de l'environnement (AP n°20-00246 du 10 février 2020).

I.2– Constats effectués (y compris sur les suites apportées à la précédente inspection du 25 juin 2020)

Suites données à la mise en demeure :

Les travaux de mise en sécurité du site n'ayant pas été exécutés à l'expiration des délais fixés par l'arrêté de mise en demeure du 10 février 2020, un arrêté préfectoral portant consignation de sommes répondant au montant des travaux de mise en sécurité restant à réaliser a été notifié au liquidateur (AP n°20201863 du 4 septembre 2020).

Par courrier du 17 mars 2021, Maître Petavy a répondu que cette créance n'était pas recevable au titre « qu'elle n'est pas née pour les besoins du déroulement de la procédure ».

Courant d'année 2021, la société COLAS FRANCE a racheté la parcelle cadastrée ZE 392 sur la commune de St-Eloy-les-mines appartenant à la société ALTHICAST représentée par la SELARL Petavy.

État du site depuis le 25 juin 2020 :

Le portail d'entrée est toujours fermé par un simple câble non cadenassé. Le liquidateur a posé deux panneaux d'interdiction et de danger sur le portail. Les différents bâtiments sont ouverts et facilement accessibles. Les déchets et produits chimiques liés à l'activité industrielle ou d'apport externe (pneus dans fosse) sont présents dans les bâtiments ou à l'extérieur. Notamment les sables de fonderies stockés à l'extérieur du bâtiment principal (Photo n°9) n'ont pas été évacués par la société COLAS comme convenu lors du rachat de la parcelle ZE 392.

Les bâtiments sont dégradés occasionnant des venues d'eau. De nombreuses fosses et rétentions ne sont pas sécurisées et constituent des zones dangereuses avec un risque de chute.

Devenir du site :

La mairie indique que des repreneurs seraient intéressés par le site. Également, la commune indique qu'elle pourrait racheter le site afin de faciliter la réhabilitation de cette friche.

Toutefois, sans diagnostic sur l'état l'environnemental du site, aucune réhabilitation n'est envisagée.

Aussi, l'absence des consultations prévues concernant l'usage futur du site ont été constatées, ce qui constitue une non-conformité à l'article R. 512-39-2 du Code de l'environnement.

Le liquidateur judiciaire informera l'inspection de la réalisation de cette mesure dès sa réalisation.

II – Proposition de suites en fonction des enjeux et des engagements de l'exploitant

Mesures à mettre en œuvre rapidement :

Au regard des constats ci-dessus, il ressort la nécessité d'utiliser les fonds disponibles dans la liquidation pour réaliser les opérations de mise en sécurité suivante :

- – condamner les accès aux bâtiments,
- réaliser un diagnostic environnemental du site,
- faire évacuer les sables de fonderies usagés par la société COLAS,
- conditionner et faire évacuer tous les produits dangereux et déchets du site notamment (suivant les fonds disponibles).

Le liquidateur consultera le maire de St-Eloy-les-mines sur les usages retenus et transmettra la copie du courrier à la DREAL.

Dès réception du rapport de l'état environnemental du site, la commune ou la communauté de communes « Pays de St-Eloy » indiquera si elle souhaite racheter le site ou si un tiers est intéressé dans le cadre de la procédure « tiers demandeur ».

S'agissant des fonds disponibles, et suite à la notification de l'arrêté préfectoral n°20201863 du 4 septembre 2020 portant consignation, le liquidateur communiquera sous quinzaine un document comptable précisant l'état des fonds de la liquidation de la société Althicast.

En l'absence de retour du liquidateur dans le délai indiqué, la DREAL saisira le conseil national des administrateurs et mandataires judiciaires.

Inspecteur L'inspecteur de l'environnement Le 29 mars 2022 Signé	Vérificateur L'inspecteur de l'environnement Le 29 mars 2022 Signé	Approbateur Pour le directeur régional, L'adjointe au Chef de l'Unité interdépartementale Cantal- Allier-Puy-de-Dôme Le 30 mars 2022 Signé
---	---	---

Annexe - Photos



Photo N°1 – Portail d'accès



Photo N°2 – Bâtiment d'expédition (droite), fonderie et bâtiment administratif (gauche).

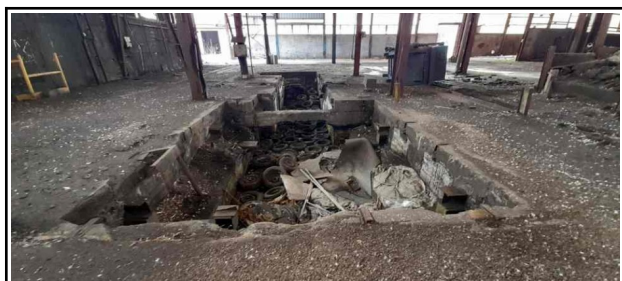

Photo N°3 – Fosse remplie de déchets

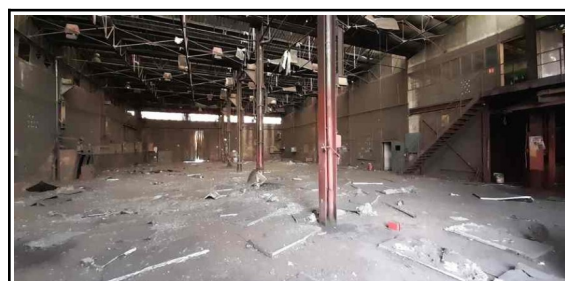

Photo N°4 – Vue du bâtiment d'expédition

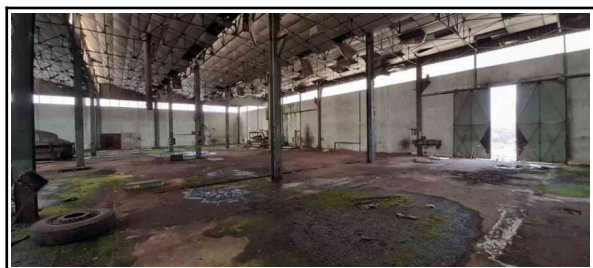

Photo N°5 – Fonderie



Photo N°6 – Fûts dans le hangar et aux abords



Photo N°7 – Bâtiment administratif



Photo N°8 – Vue extérieure de la fonderie



Photo N°9 – Sables de fonderie



Photo N°10 – GRV de produits chimiques



Photo N°11 – Bâtiment servant d'atelier mécanique

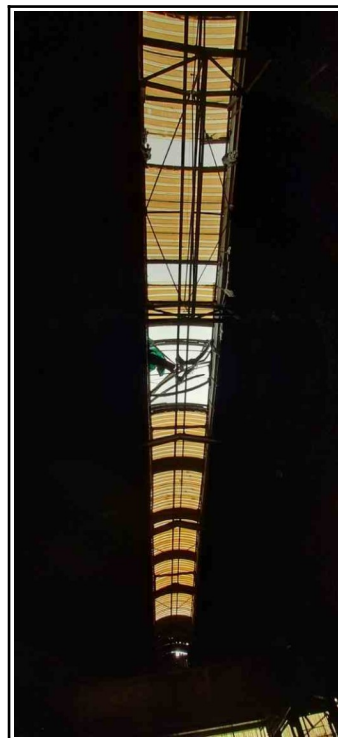

Photo N°12 – État de la toiture