



Liberté • Égalité • Fraternité

RÉPUBLIQUE FRANÇAISE
PRÉFET DU GERS

DIRECTION DÉPARTEMENTALE
DES TERRITOIRES DU GERS

PLAN DE PREVENTION DES RISQUES RETRAIT GONFLEMENT DES SOLS ARGILEUX (PPR RGA)

Commune de Lagraulet du Gers

ZONAGE RÉGLEMENTAIRE

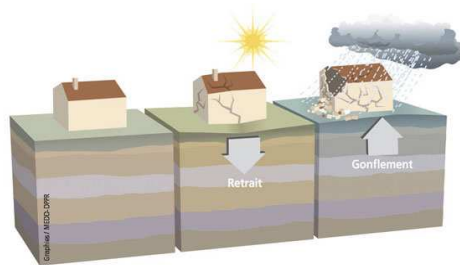

LAGRAULET DU GERS

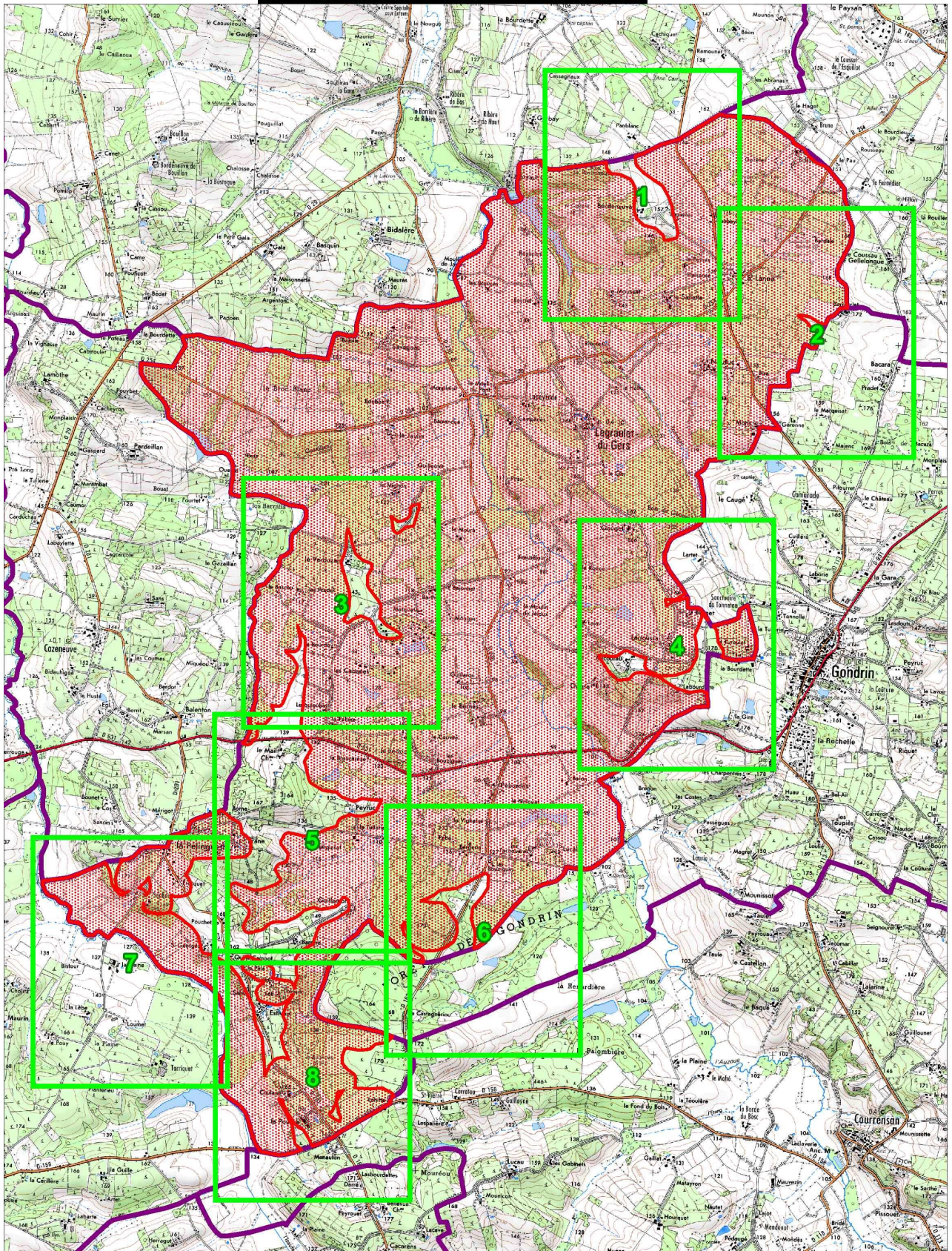

Le territoire de la commune est en grande partie concerné par le risque (Voir pages suivantes le détail des secteurs exclus)

LAGRAULET DU GERS (détail 1)

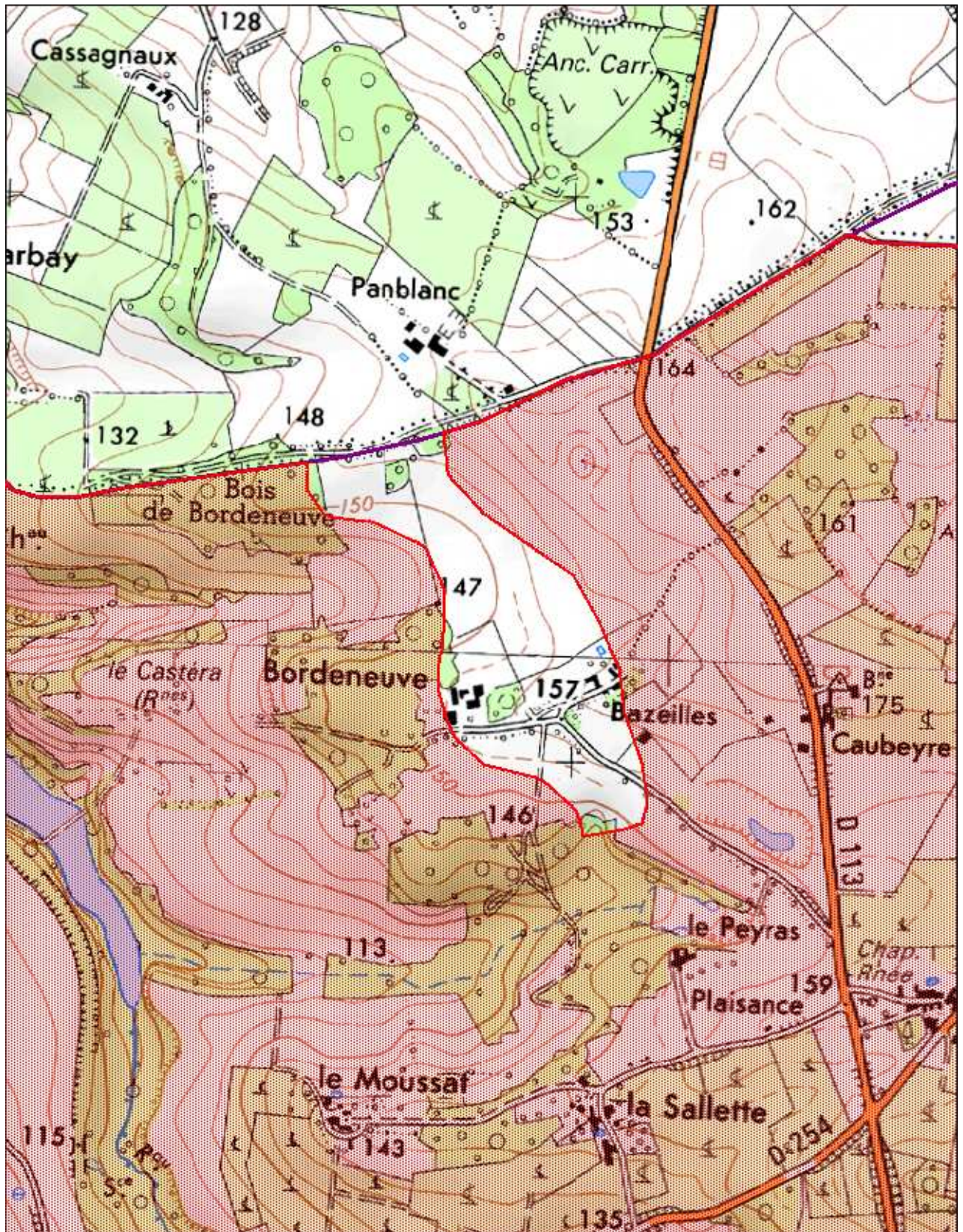

Zone de la commune concernée par le risque

Échelle : 1/10.000^{ème}

LAGRAULET DU GERS (détail 2)

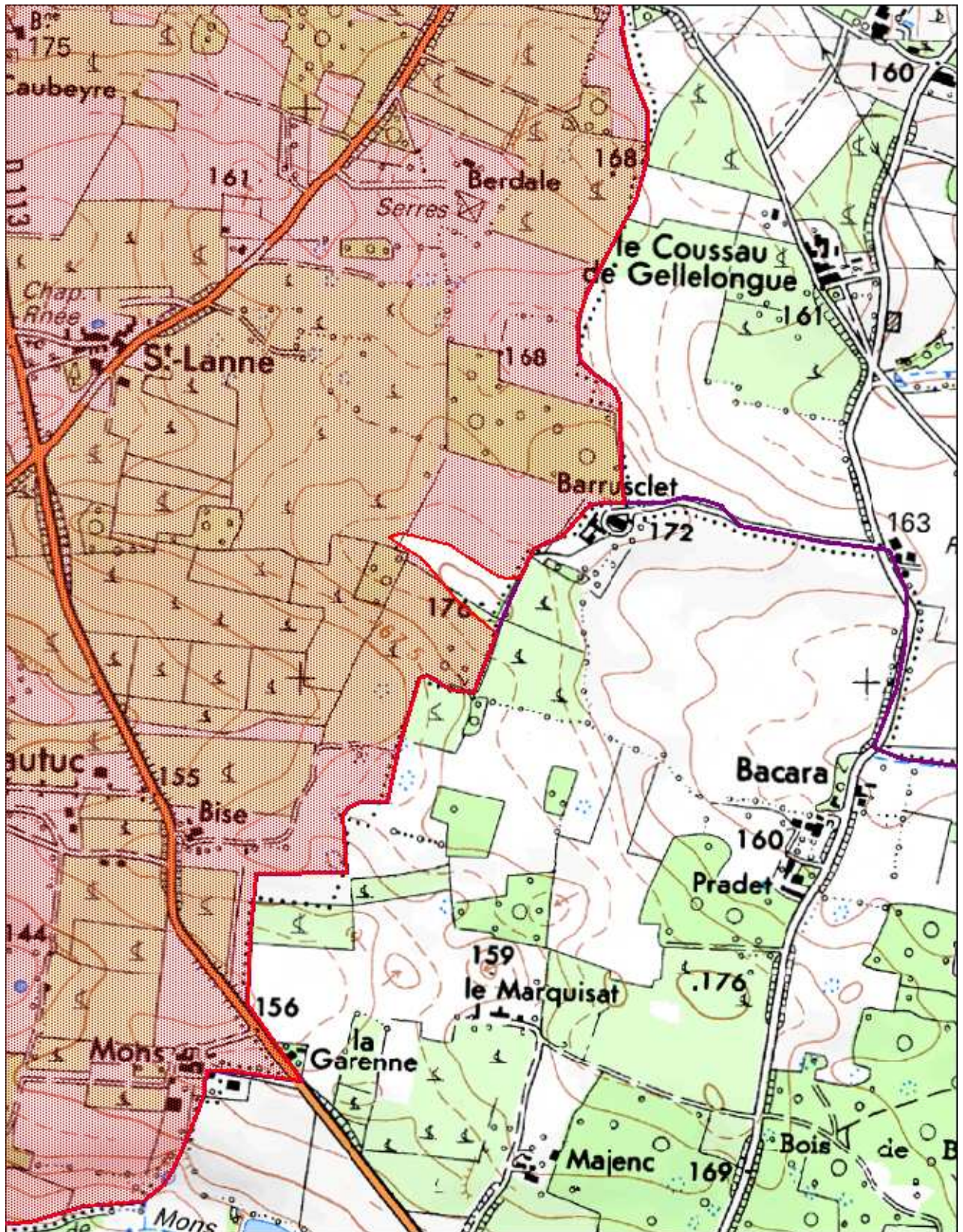

Zone de la commune concernée par le risque

Échelle : 1/10.000^{ème}

LAGRAULET DU GERS (détail 3)

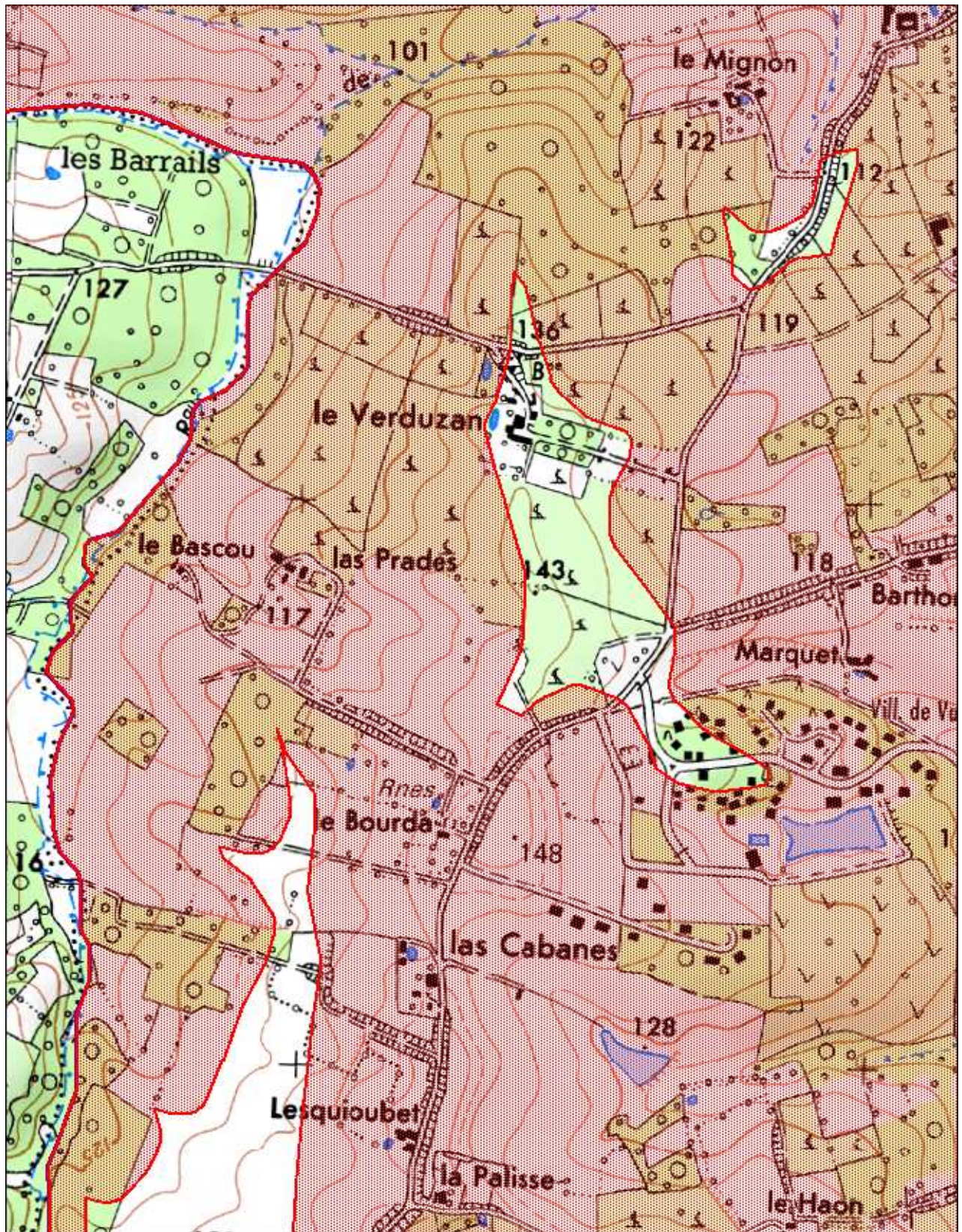

Zone de la commune concernée par le risque

Échelle : 1/10.000^{ème}

LAGRAULET DU GERS (détail 4)

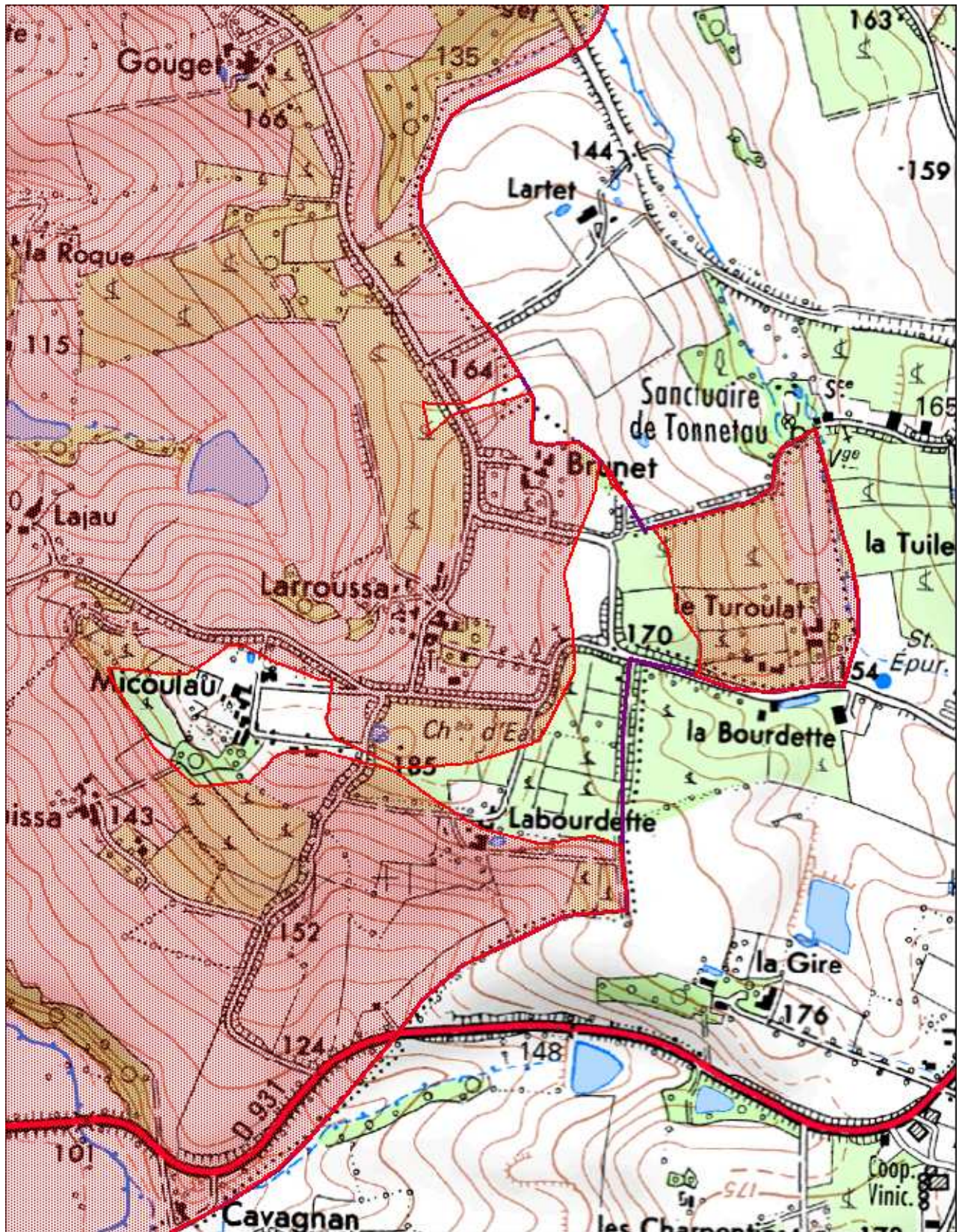

Zone de la commune concernée par le risque

Échelle : 1/10.000^{ème}

LAGRAULET DU GERS (détail 5)

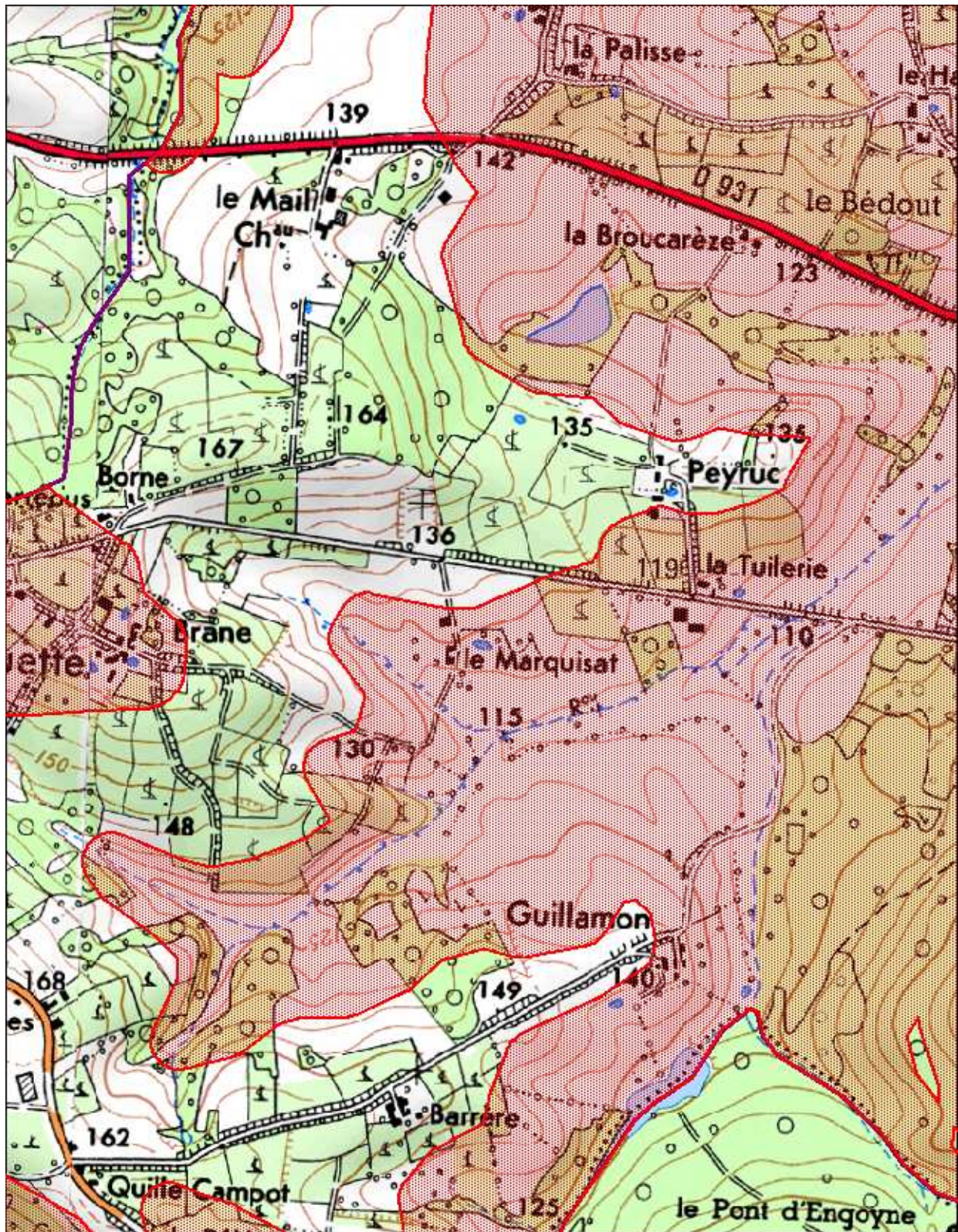

Zone de la commune concernée par le risque

Échelle : 1/10.000^{ème}

LAGRAULET DU GERS (détail 6)

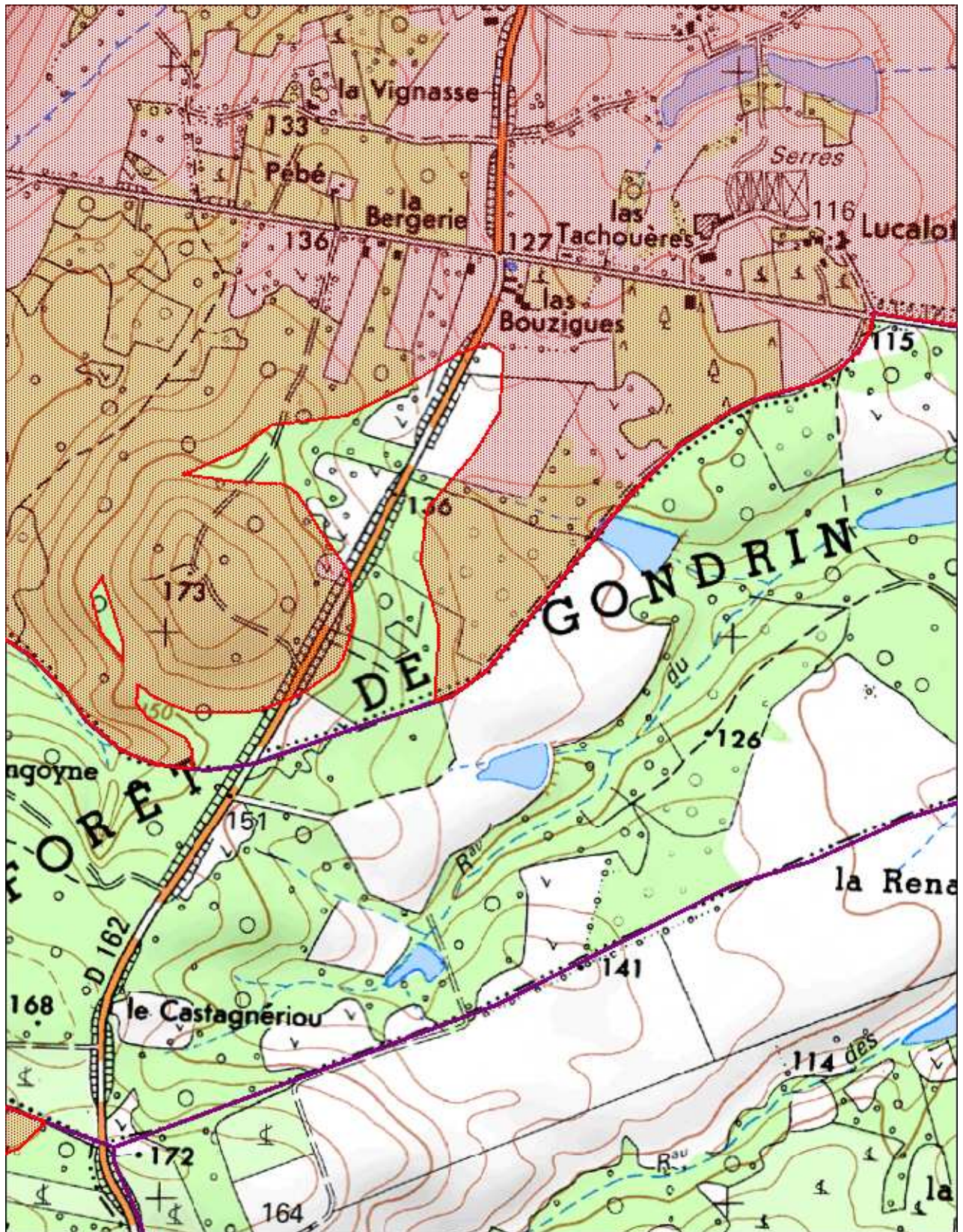

Zone de la commune concernée par le risque

Échelle : 1/10.000^{ème}

LAGRAULET DU GERS (détail 7)

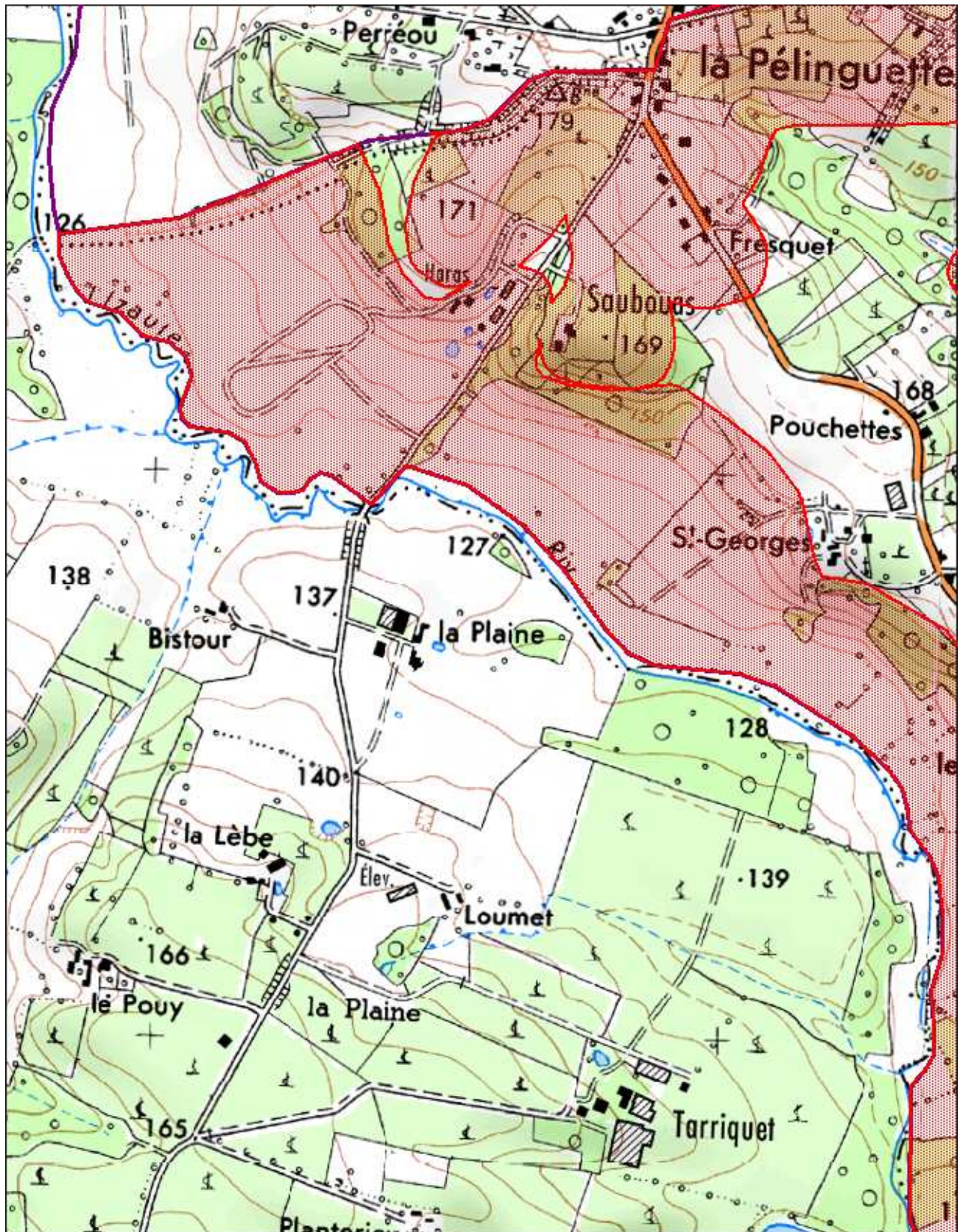

Zone de la commune concernée par le risque

Échelle : 1/10.000^{ème}

LAGRAULET DU GERS (détail 8)

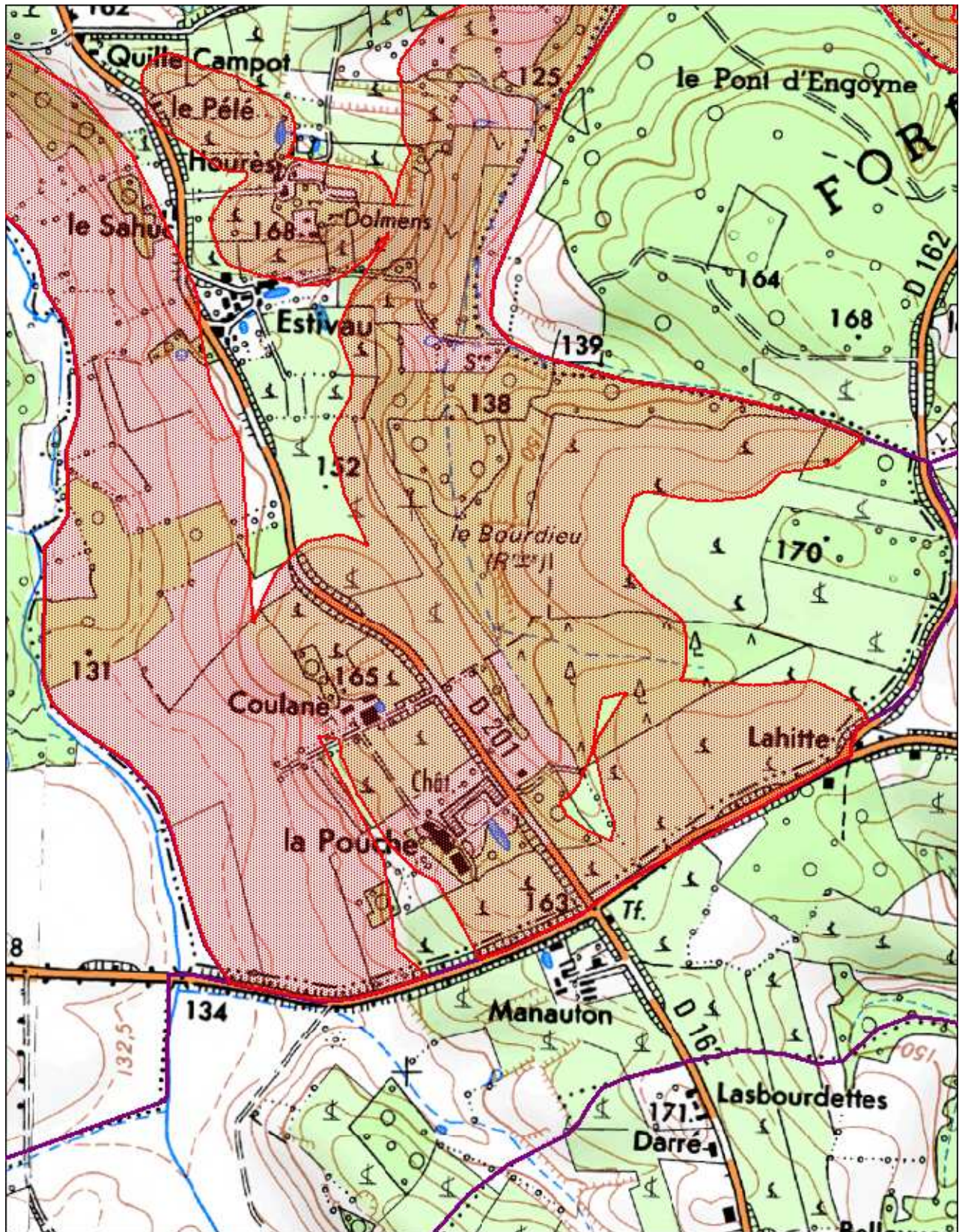

Zone de la commune concernée par le risque

Échelle : 1/10.000^{ème}

