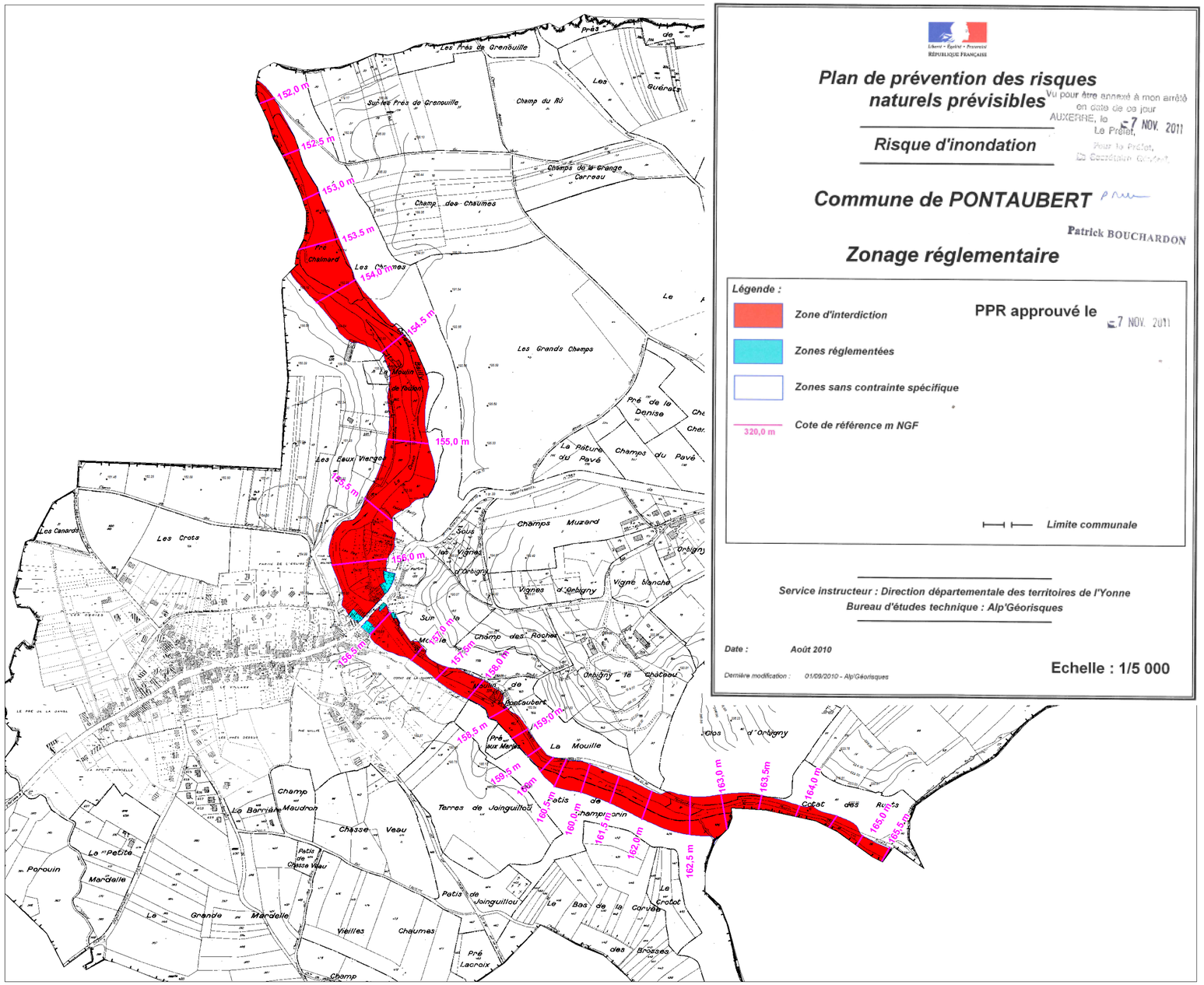

Liberté • Égalité • Fraternité
RÉPUBLIQUE FRANÇAISE

Plan de prévention des risques naturels prévisibles

Vu pour être annexé à mon arrêté en date de ce jour
AUXERRE, le 7 NOV. 2011
Le Préfet,
Pour le Préfet,
Le Secrétaire Général,
Patrick BOUCHARDON

Risque d'inondation

Commune de PONTAUBERT

Zonage réglementaire

Légende :

- Zone d'interdiction
- Zones réglementées
- Zones sans contrainte spécifique
- 320,0 m — Cote de référence m NGF

PPR approuvé le 7 NOV. 2011

Limite communale

Service instructeur : Direction départementale des territoires de l'Yonne
Bureau d'études technique : Alp'Géorisques

Date : Août 2010

Dernière modification : 01/09/2010 - Alp'Géorisques

Echelle : 1/5 000