PRÉFET
DES ARDENNES
Liberté
Égalité
Fraternité

Direction départementale des territoires

Plan de Prévention du Risque inondation Agglomération Rethéloise

Cartographie de l'aléa centennal
Commune de Acy-Romance
Planche n°3

Légende

Classe de hauteur d'eau (m)

- 0 - 0,50
- 0,50 - 1,00
- 1,00 - 1,50
- 1,50 - 2,00
- > 2,00
- Cote de crue centennale
- Sens d'écoulement de l'Aisne
- AB Section cadastrale

Vu, pour être annexé à mon arrêté N° : 2022 - 81 Du 15/02/2022

À Charleville-Mézières, le 15/02/2022

Le préfet des Ardennes

Alain BUCQUET

Echelle: 1/2500
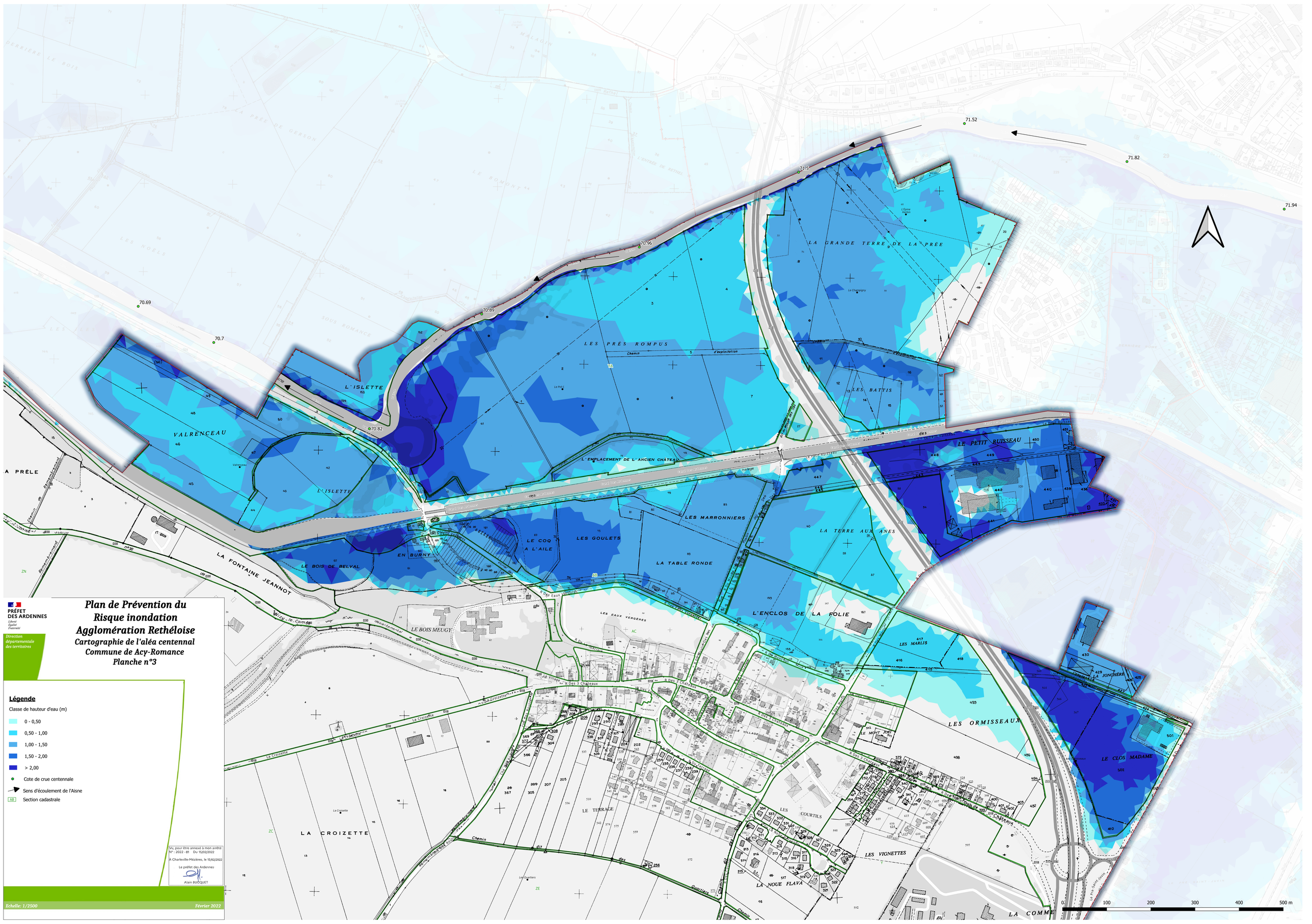
Février 2022