

Légende :

- xxx.xx Cote de crue maximale
- Limite communale
- Réseau hydrographique

- Zone rouge
- Zone bleue

Sources : - Fond de plan : Cadastre



D.D.E. des Vosges

PLAN DE ZONAGE
Rivière "La Meuse" - Communes de Maxey-sur-Meuse
et de Greux

Crue centennale (Plan 1/3)

Echelle : 1/5000

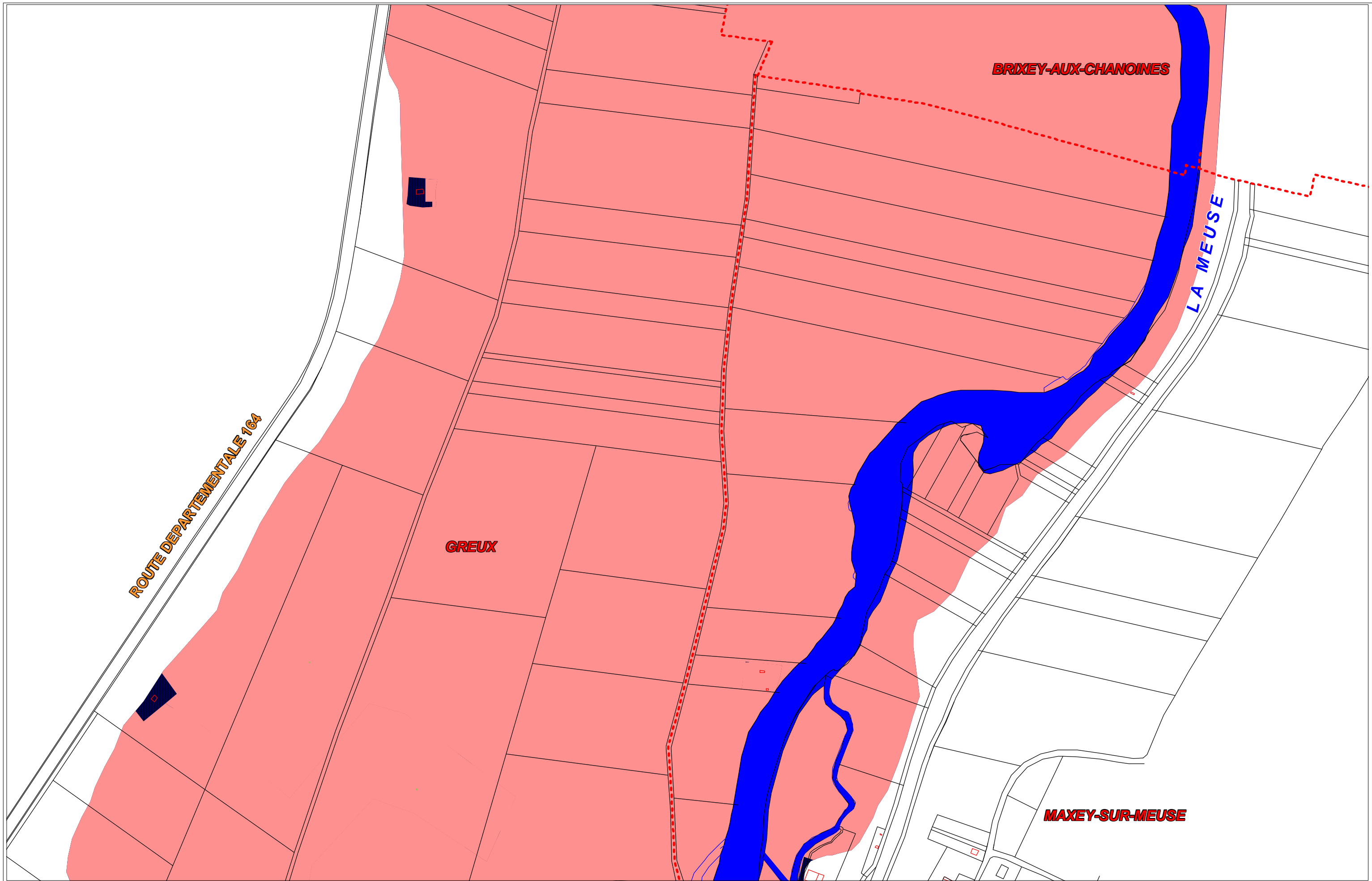

Légende :

- xxx.xx Cote de crue maximale
- Limite communale
- Réseau hydrographique

- Zone rouge
- Zone bleue

Sources : - Fond de plan : Cadastre



D.D.E. des Vosges

PLAN DE ZONAGE
*Rivière "La Meuse" - Communes de Maxey-sur-Meuse
 et de Greux*

Crue centennale (Plan 2/3)

Echelle : 1/5000

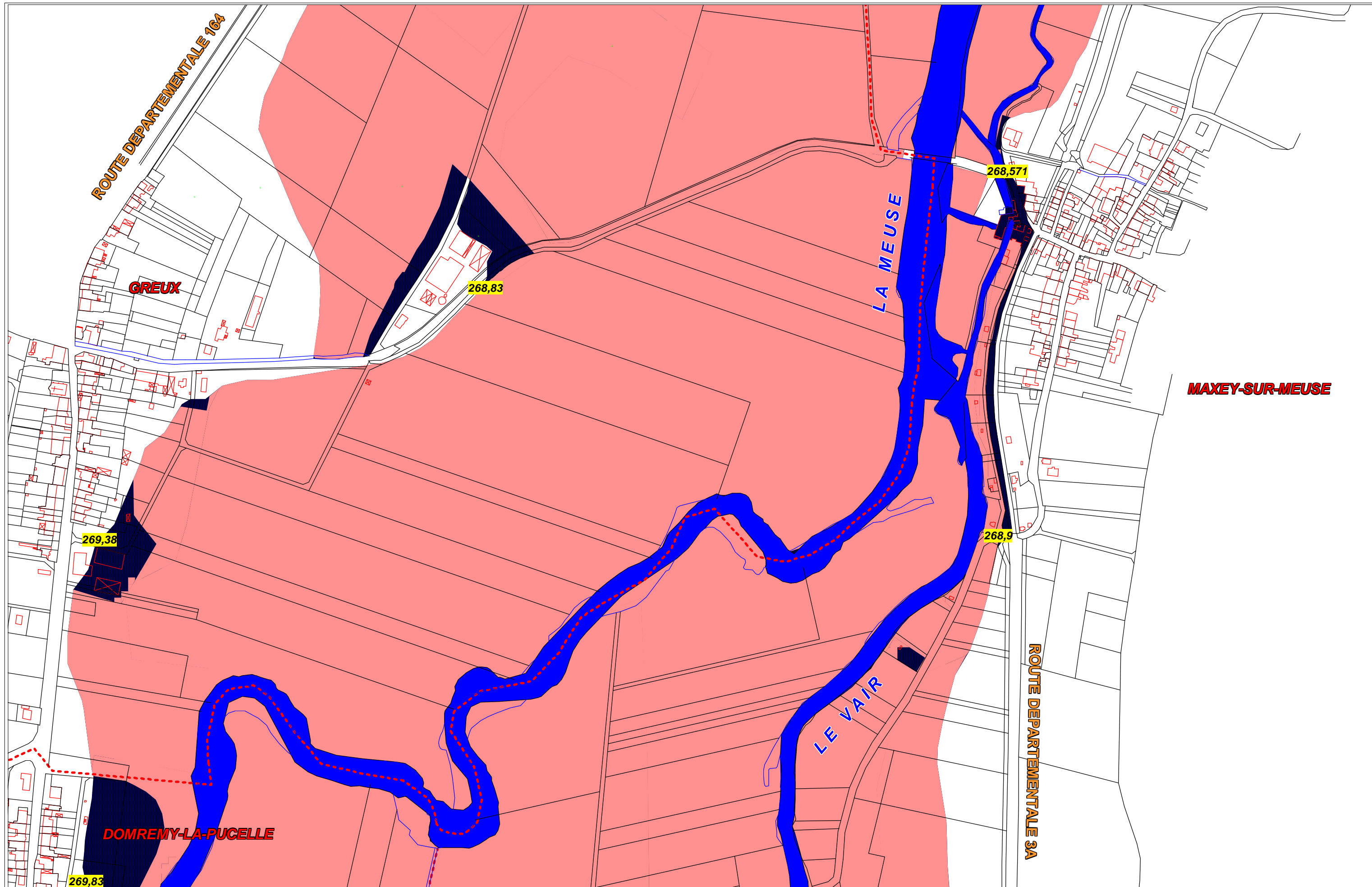

Légende :

| | | | |
|---------------|-----------------------|--|------------|
| xxx.xx | Cote de crue maximale | | Zone rouge |
| | Limite communale | | Zone bleue |
| | Réseau hydrographique | | |



PLAN DE ZONAGE
Rivière "La Meuse" - Communes de Maxey-sur-Meuse
et de Greux
Crue centennale (Plan 3/3)

Echelle : 1/5000

Rapport : 2_840097 Date : Mai 2004
 Projeteur : SPT Ingénieur d'affaire : BDT

Sources : - Fond de plan : Cadastre