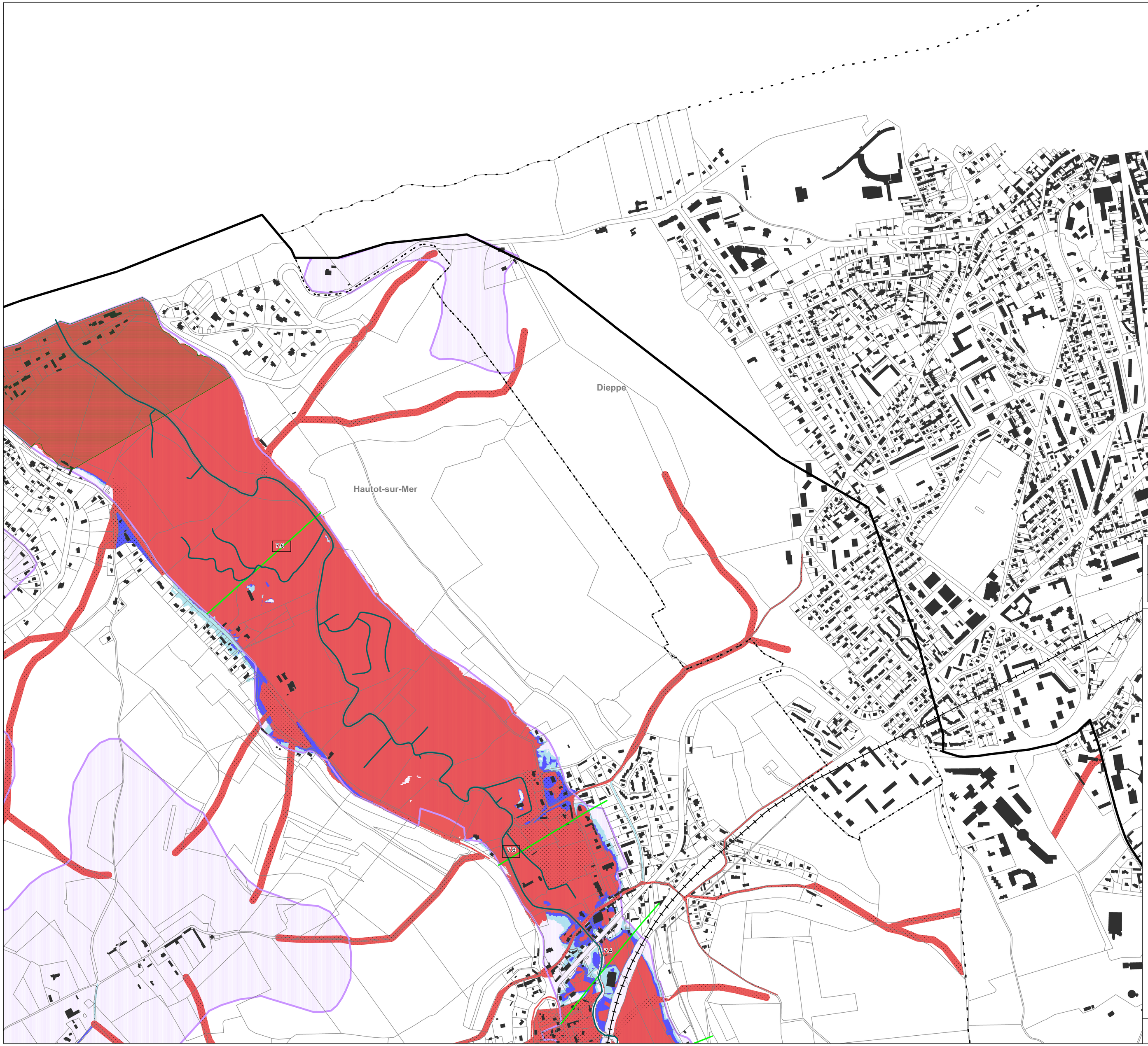

Direction Départementale des Territoires et de la Mer de la Seine-Maritime

Liberté • Égalité • Fraternité
RÉPUBLIQUE FRANÇAISE

PRÉFET DE LA SEINE-MARITIME

Plan de Prévention des Risques Littoraux et d'Inondation du bassin versant de la Scie

Cartographie réglementaire
Commune de Dieppe - Secteur 1

- Limite zone d'étude
- Tronçon de la Scie
- Limite administrative des communes
- Contour des parcelles cadastrales
- Bâtiments
- Voie ferrée

Règlementation correspondant au risque inondation pour la crue centennale

- Bleu clair
- Bleu foncé
- Rouge
- Violet
- Emprise aléa ruissellement
- Bande spécifique : Secteur soumis aux chocs de vagues et de projection et bande de précaution à l'arrière de la digue
- Limite amont de l'événement centennal de submersion marine en 2100
- 7.6 Profil et cote (m NGF) pour un événement centennal de submersion marine en 2100
- 5.4 Profil et cote (m NGF) de crue centennale de la Scie

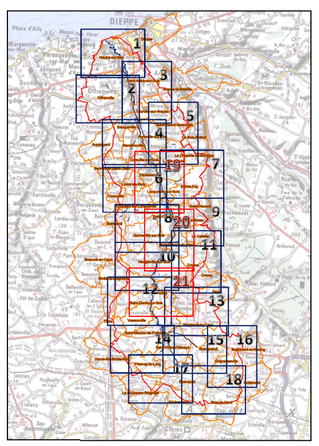

Echelle : 1/5 000 (Format A1)

0 50 100 200 m

N

© IGN BD PARCELLAIRE 2013

egis eau HYN21812F Juin 2019