PREFECTURE DE LA SARTHE

DIRECTION DEPARTEMENTALE DES TERRITOIRES

MODIFICATION PARTIELLE DU PLAN DE PREVENTION DU RISQUE NATUREL INONDATION PAR LA RIVIERE L'HUISNE

COMMUNE D'AVEZE

CARTES REGLEMENTAIRES

Légende

- 89.32 Cote calculée de la crue centennale
- Zone réglementaire forte (aléa fort des secteurs naturels et urbains)
- Zone réglementaire moyenne - secteur urbain (aléa moyen des secteurs urbains)
- Zone réglementaire moyenne - secteur naturel (aléa moyen et faible des secteurs naturels)
- Zone réglementaire faible (aléa faible des secteurs urbains)
- Limite entre zones urbaines et naturelles

DDT-SEE-PR
novembre 2016

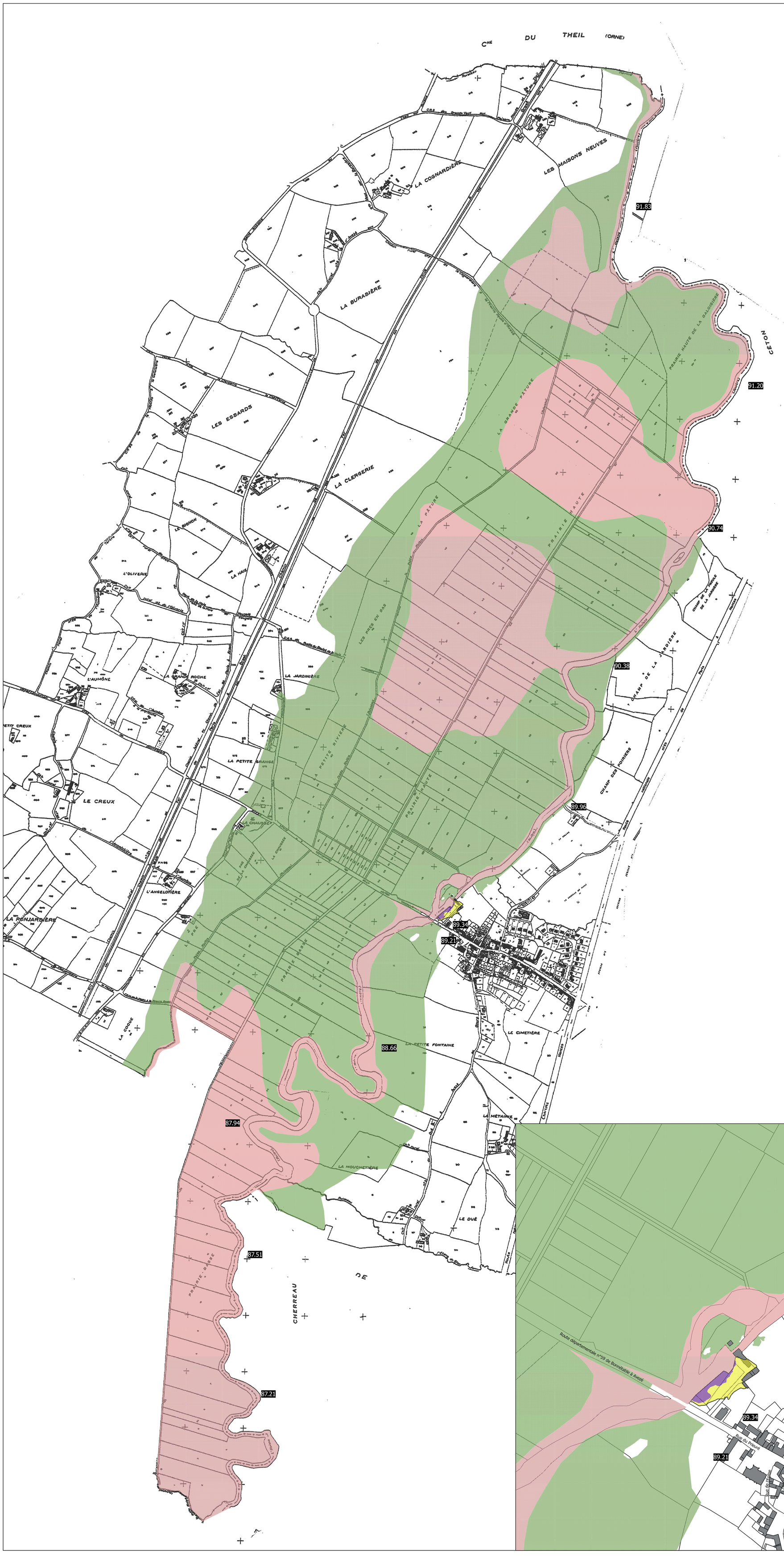

0 250 500 750 m
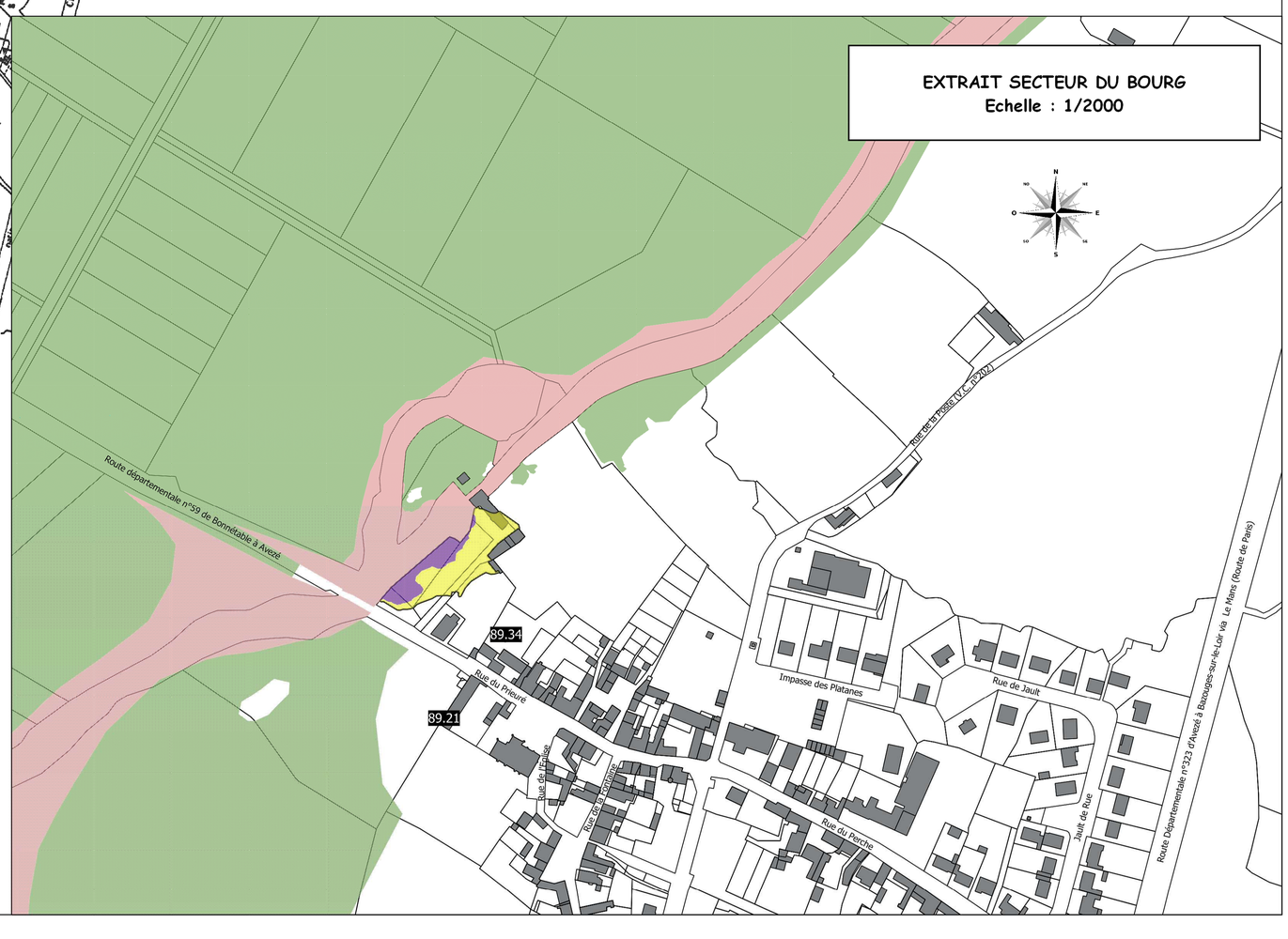
Echelle : 1 / 5000