

**PREFECTURE DE LA SARTHE**



**Plan de Prévention du Risque Naturel Inondation  
Rivière le Loir**  
sur les communes situées de Lavenay à Bazouges sur le Loir

**Carte réglementaire**

**Commune de MARCON  
Plan 2/2**

**LEGENDE**

- Zone réglementaire forte
- Zone réglementaire faible et moyenne - secteur naturel
- Zone réglementaire moyenne - secteur urbain
- Zone réglementaire faible - secteur urbain
- Profil et cote de crue centennale
- Laisse de crue
- N°fiche  
1961 : 26.14  
Année + cote

egis eau  
Centre Technique Ouest  
7 rue de la raièrière - Parc du Perray  
44339 NANTES Cedex  
Tél : 02.51.86.04.40  
Fax : 02.51.86.04.50

N° d'affaire : NTS 20743F  
Date : Décembre 2010  
Echelle(s) : 1/5000e

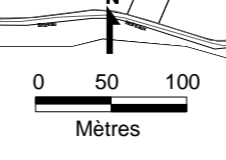

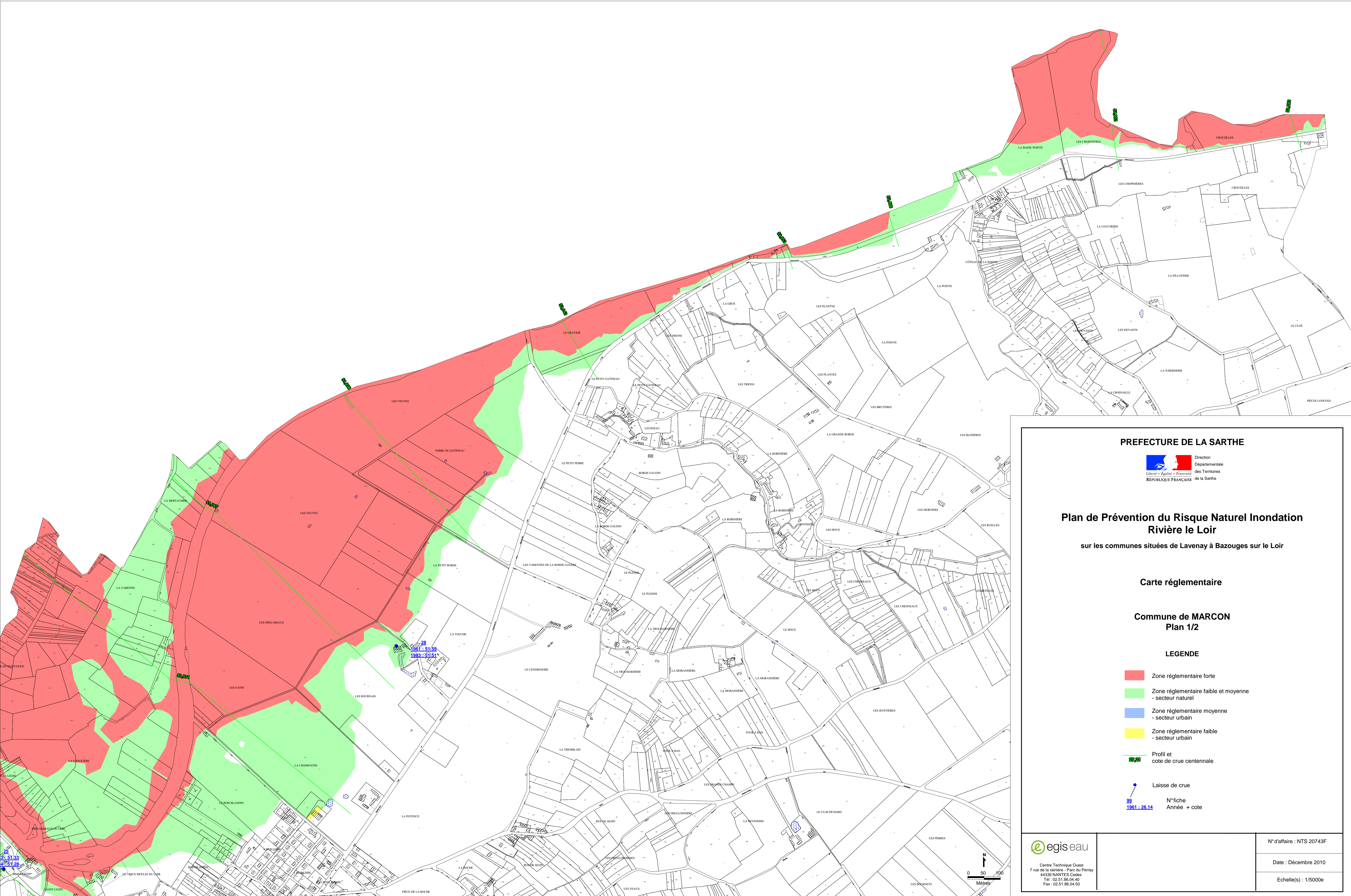

**PREFECTURE DE LA SARTHE**



**Plan de Prévention du Risque Naturel Inondation  
Rivière Le Loir**  
sur les communes situées de Lavenay à Bazouges sur le Loir

**Carte réglementaire**

**Commune de MARCON  
Plan 1/2**

**LEGENDE**

- Zone réglementaire forte
- Zone réglementaire faible et moyenne - secteur naturel
- Zone réglementaire moyenne - secteur urbain
- Zone réglementaire faible - secteur urbain
- Profil et cote de crue centennale
- Laisse de crue
- N° fiche  
1961 - 26.14 Année + cote



Centre Technique Ouest  
7 rue de la rivière - Parc du Perray  
44530 NANTES Cedex  
Tél : 02.51.86.04.40  
Fax : 02.51.86.04.50

N° d'affaire : NTS 20743F

Date : Décembre 2010

Echelle(s) : 1/5000e

