

PREFECTURE DE LA SARTHE









Plan de Prévention du Risque Naturel Inondation  
Rivière le Loir

sur les communes situées de Lavenay à Bazouges sur le Loir

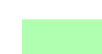
Carte réglementaire

Commune de LA BRUERE SUR LOIR

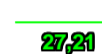
LEGENDE

-  Zone réglementaire forte
-  Zone réglementaire faible et moyenne - secteur naturel
-  Zone réglementaire moyenne - secteur urbain
-  Zone réglementaire faible - secteur urbain
-  Profil et cote de crue centennale
-  Laisse de crue
-  N° fiche  
1961 : 26.14 Année + cote



Centre Technique Ouest  
7 rue de la ramière - Parc du Perray  
44339 NANTES Cedex  
Tél : 02.51.86.04.40  
Fax : 02.51.86.04.50

N° d'affaire : NTS 20743F

Date : Décembre 2010

Echelle(s) : 1/5000e

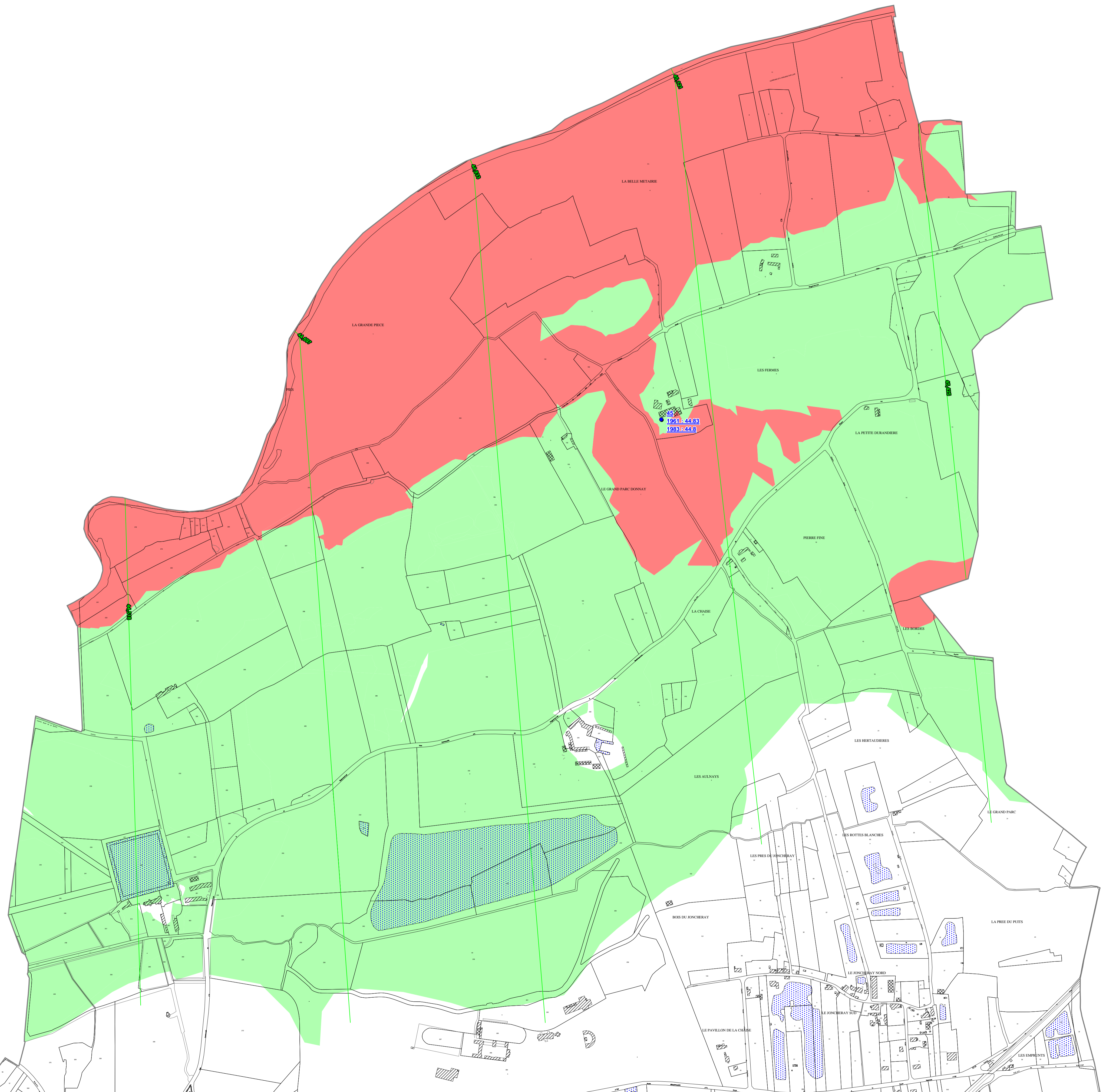

43.46