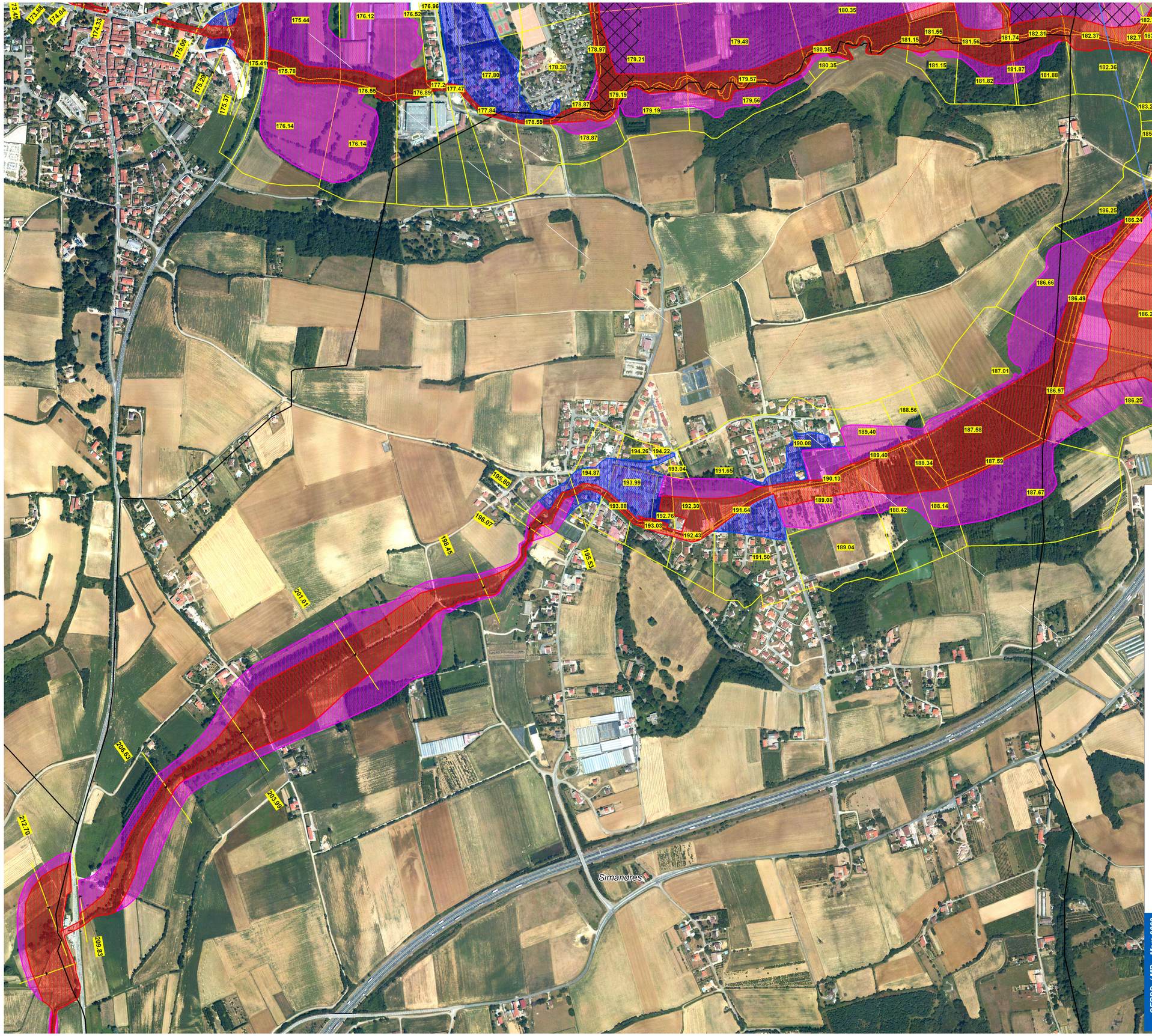

Liberté • Égalité • Fraternité
RÉPUBLIQUE FRANÇAISE

MINISTÈRE DE L'ÉCOLOGIE,
DU DÉVELOPPEMENT
ET DE L'AMÉNAGEMENT
DURABLES

PLAN DE PREVENTION DES RISQUES NATURELS PREVISIBLES D'INONDATION DE LA VALLÉE DE L'OZON

PLAN DE ZONAGE

Commune de Simandres

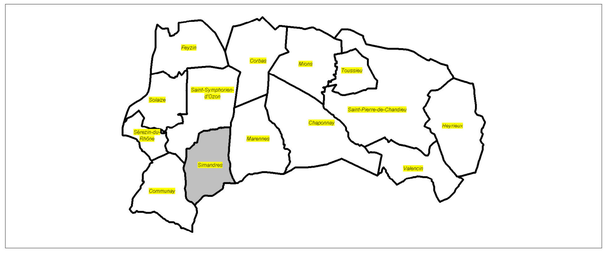

Echelle: 1 / 5 000	Date: Mars 2008
PRESCRIPTION DU P.P.R. :	6 Novembre 1998
APPROBATION DU PPR :	9 Juillet 2008

Sources :
© GEOFLA IGN ®
DDE 69

SERDD / MR - Mars 2008

NB: L'ensemble de la zone réglementée pour la commune concernée figure sur la carte

Direction Départementale de l'Equipement du Rhône - 33 rue Moncey - 69421 LYON Cedex 03