PRÉFET
DES HAUTES-PYRÉNÉES
Liberté
Égalité
Fraternité

Direction départementale
des territoires des Hautes-Pyrénées

COMMUNE DE TOSTAT

Plan de Prévention des Risques naturels prévisibles (P.P.R.)

APPROUVE PAR ARRETE PREFECTORAL
DU 19 JAN. 2022

Direction Départementale des Territoires
des Hautes-Pyrénées
SEREF/BRN
BP 1349 - 3 rue Lordat
65013 TARBES cedex

- Rapport de présentation
- Document graphique
- Règlement - Annexes

Echelle : 1/5000

© IGN-BD PARCELLAIRE ® protocole Ministères - IGN - 2013 édition 2013

Date : Septembre 2021

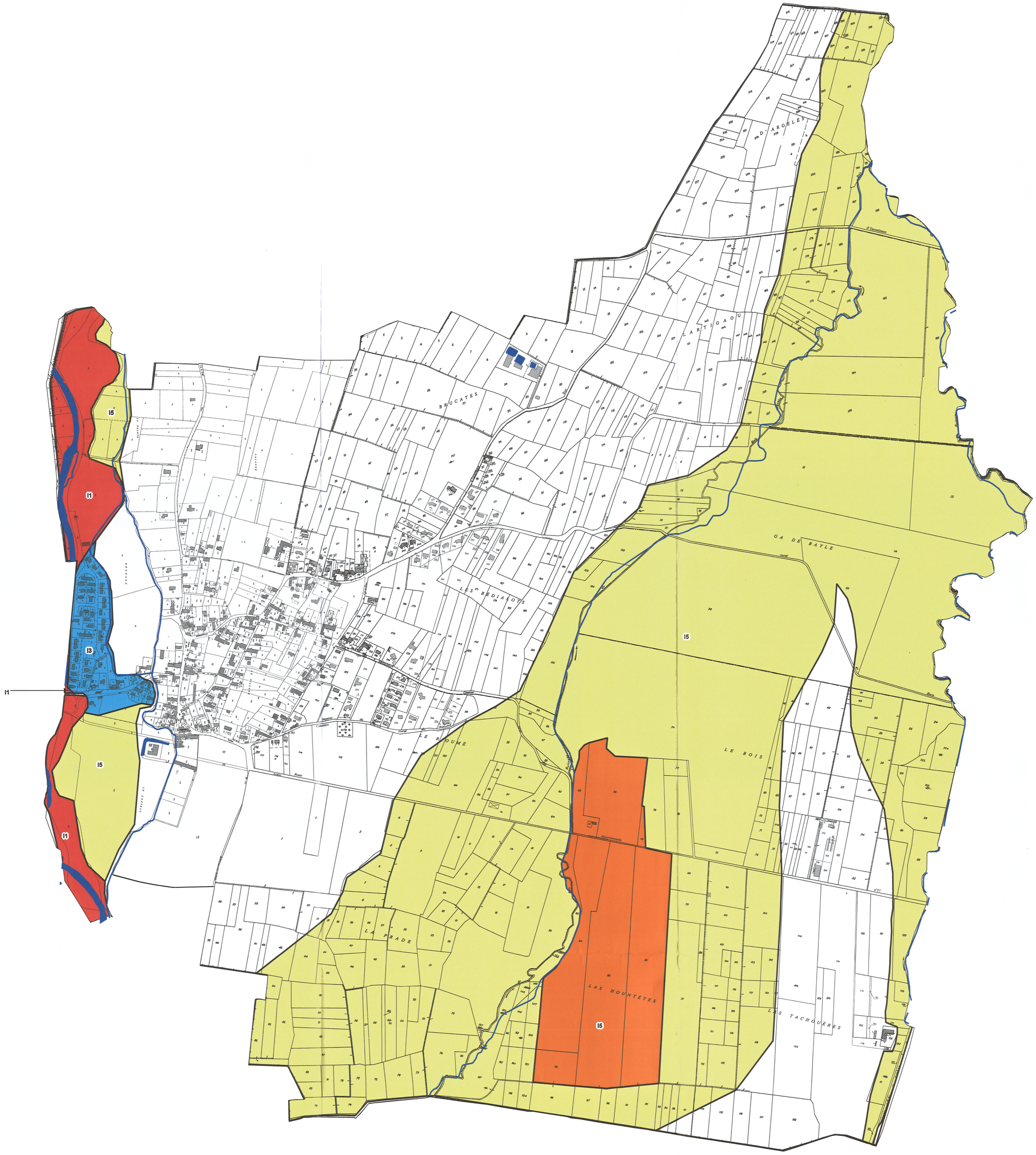

LEGENDE :

ZONAGE REGLEMENTAIRE

- Zone bleue : constructible sous conditions
- Zone rouge : inconstructible (sauf cas particulier : voir règlement)
- Zone orange : nouvelle zone d'activité, sous conditions
- Zone jaune : inconstructible - champs d'expansion des crues (sauf cas particulier : voir règlement)
- Zone blanche : non règlementée pour les risques étudiés

RESEAU HYDROGRAPHIQUE

- Cours d'eau
- Plan d'eau

N
W E
S