COMMUNE DE VILLELONGUE

Plan de Prévention des Risques naturels prévisibles (P.P.R.)

APPROUVE PAR ARRETE PREFECTORAL
DU 19 JAN. 2012

- Rapport de Présentation
- Document Graphique
- Règlement - Annexes

Date : sept 2011

Echelle 1 / 5 000

IGN-BD PARCELLAIRE® IGN licence n°2007/CUBA/0625 - édition 2007

ZONES SOUMISES AUX RISQUES NATUREL

Constructible sous conditions

Inconstructible
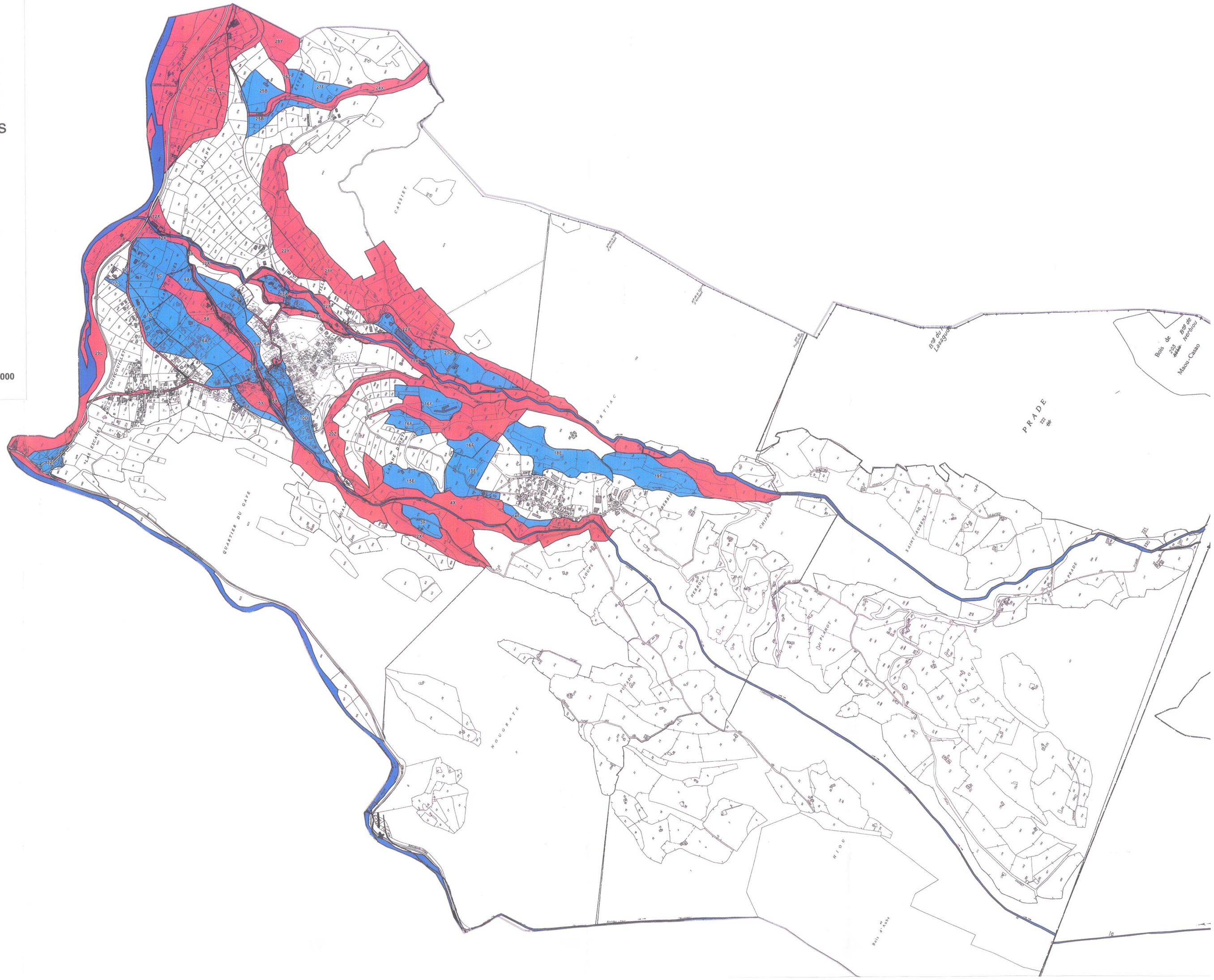
périmetre d'étude