

ELABORATION DES PLANS  
 DE PREVENTION DES RISQUES D'INONDATION  
 SUR LES COMMUNES DE BASSUSSARRY ET VILLEFRANQUE

COMMUNE DE VILLEFRANQUE

Dossier approuvé  
 par arrêté préfectoral le :

Carte des enjeux  
 Echelle : 1/10 000









N° 4321288



**LEGENDE**



**LEGENDE**

-  Poste électrique
-  Equipement public
-  Equipement sportif, loisirs ou parcs
-  Etablissement ou équipement sensible
-  Zone d'activités, industrielle ou commerciale
-  Zone d'habitats à proximité de la zone inondable
-  Emprise de la zone inondable (Cruée de référence)
-  Cours d'eau

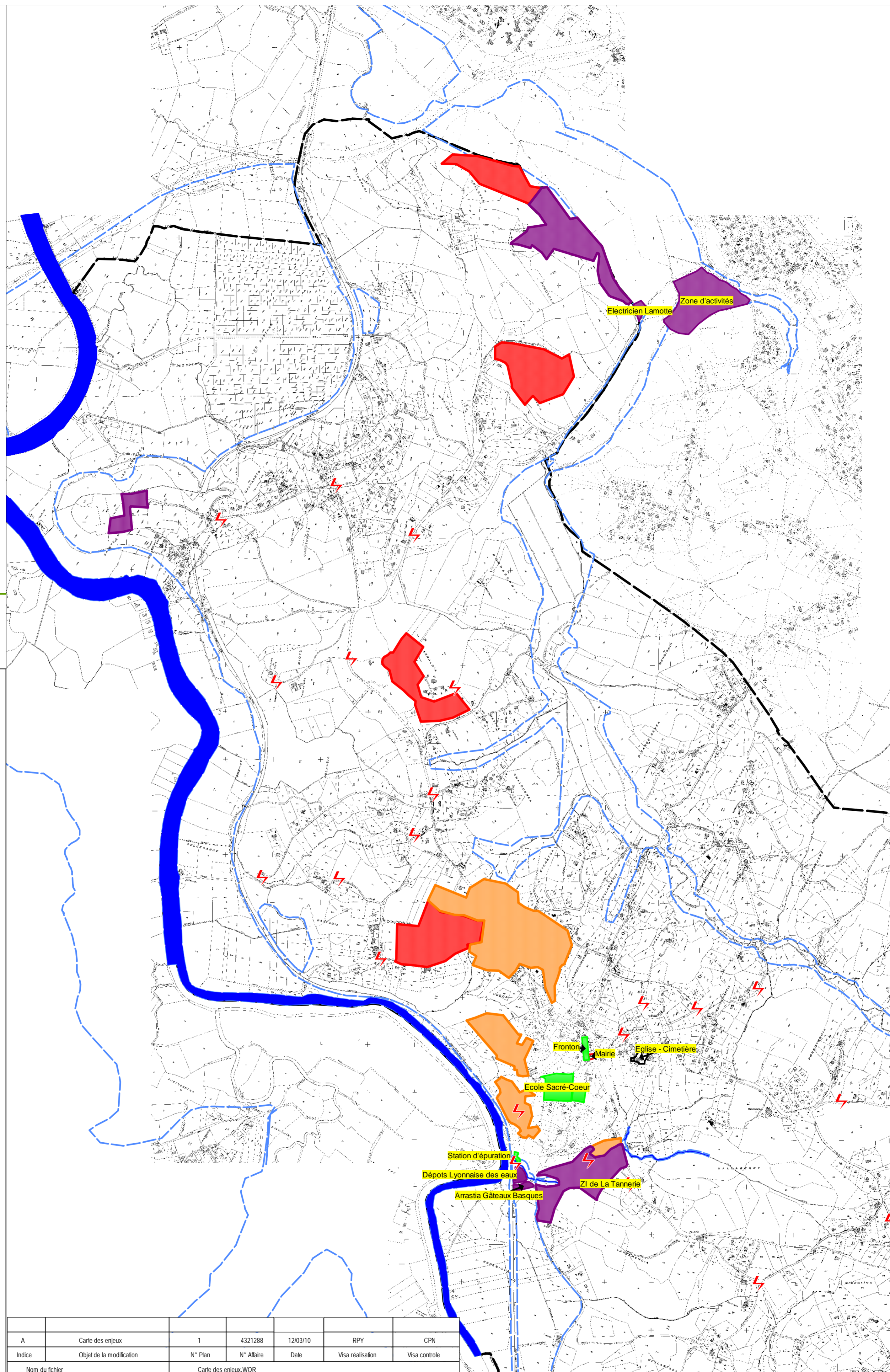

A	Carte des enjeux	1	4321288	12/03/10	RPY	CPN
Indice	Objet de la modification	N° Plan	N° Affaire	Date	Visa réalisation	Visa contrôle
Nom du fichier		Carte des enjeux.WOR				