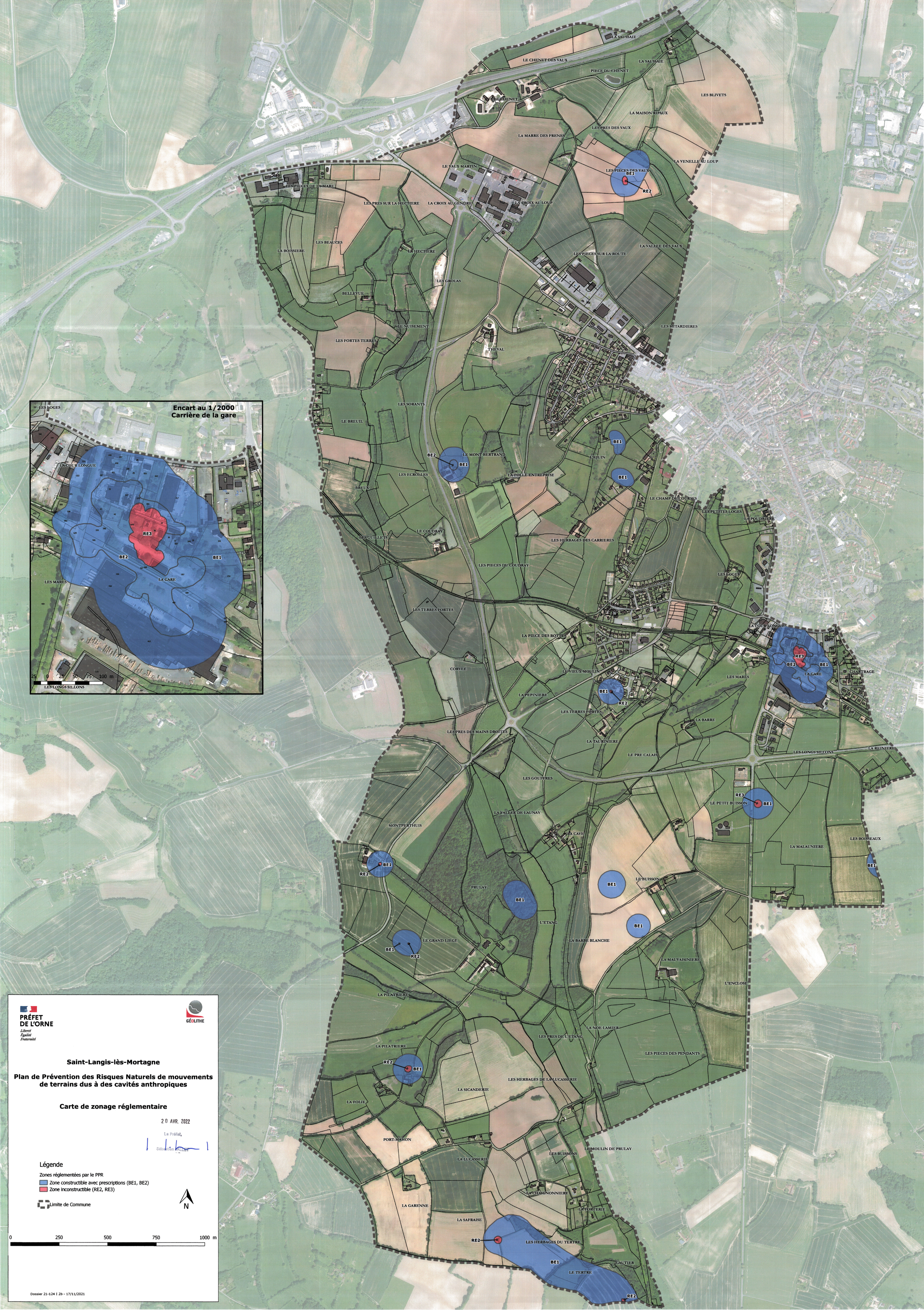

PRÉFET
DE L'ORNE
Liberté
Égalité
Fraternité

GÉOLITHE

Saint-Langis-lès-Mortagne

Plan de Prévention des Risques Naturels de mouvements de terrains dus à des cavités anthropiques

Carte de zonage réglementaire

20 AVR. 2022

Le Préfet,

Sébastien [illegible]

Légende

Zones réglementées par le PPR

- Zone constructible avec prescriptions (BE1, BE2)
- Zone inconstructible (RE2, RE3)

Limite de Commune

Dossier 21-124 I 2b - 17/11/2021