

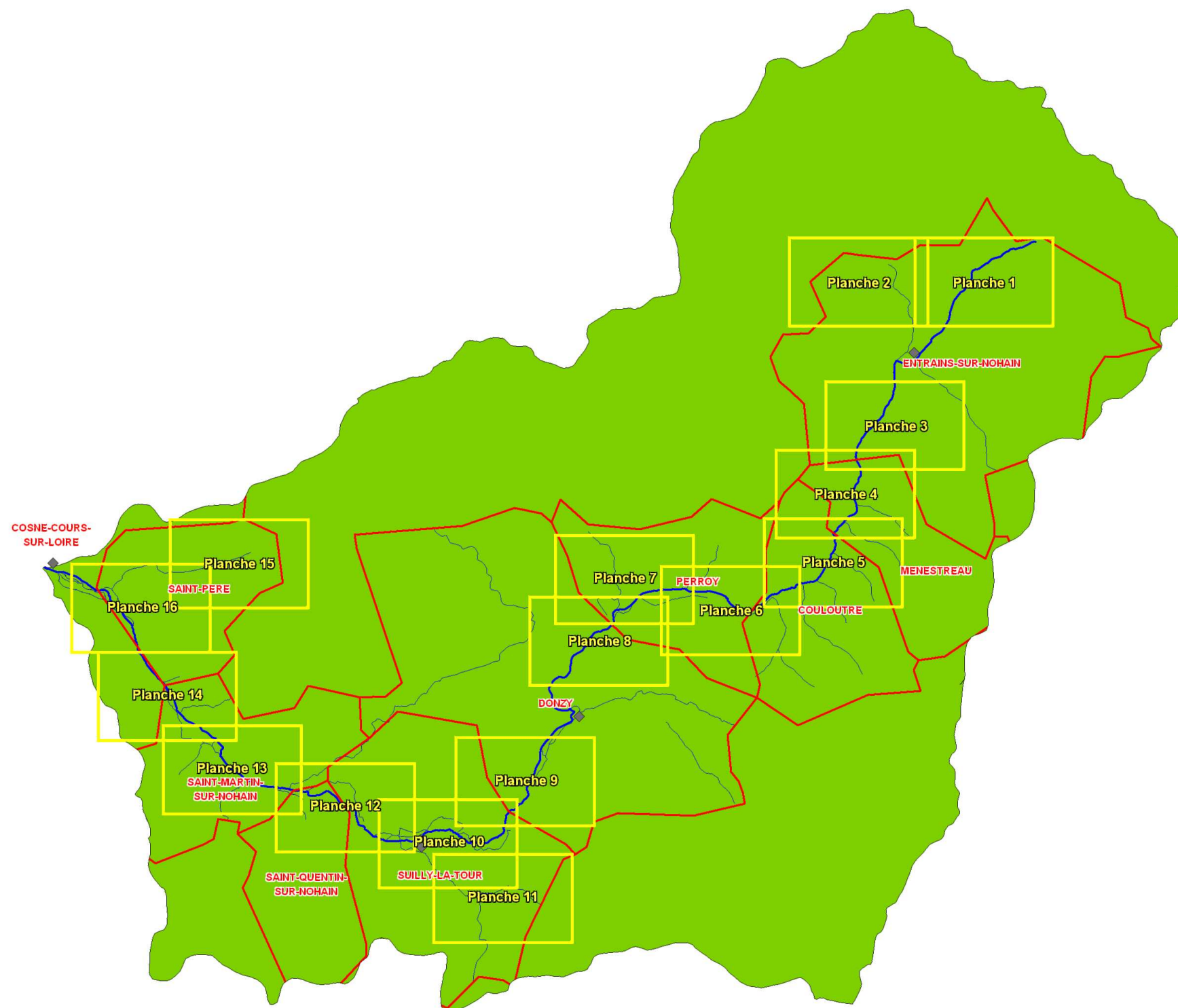

*Cartes des enjeux - Secteurs n'ayant pas fait l'objet
d'une modélisation hydraulique*

échelle 1 / 10 000

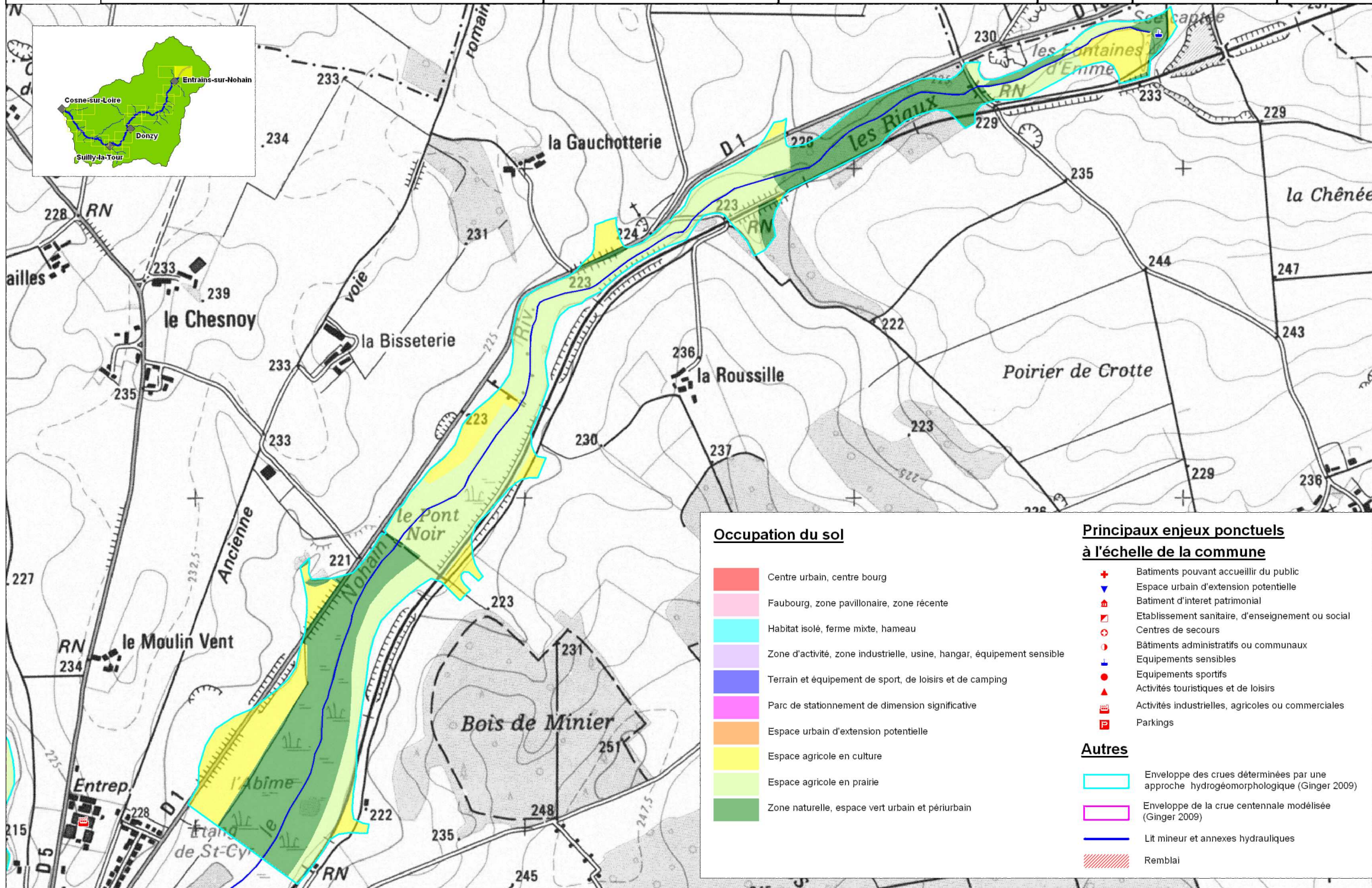



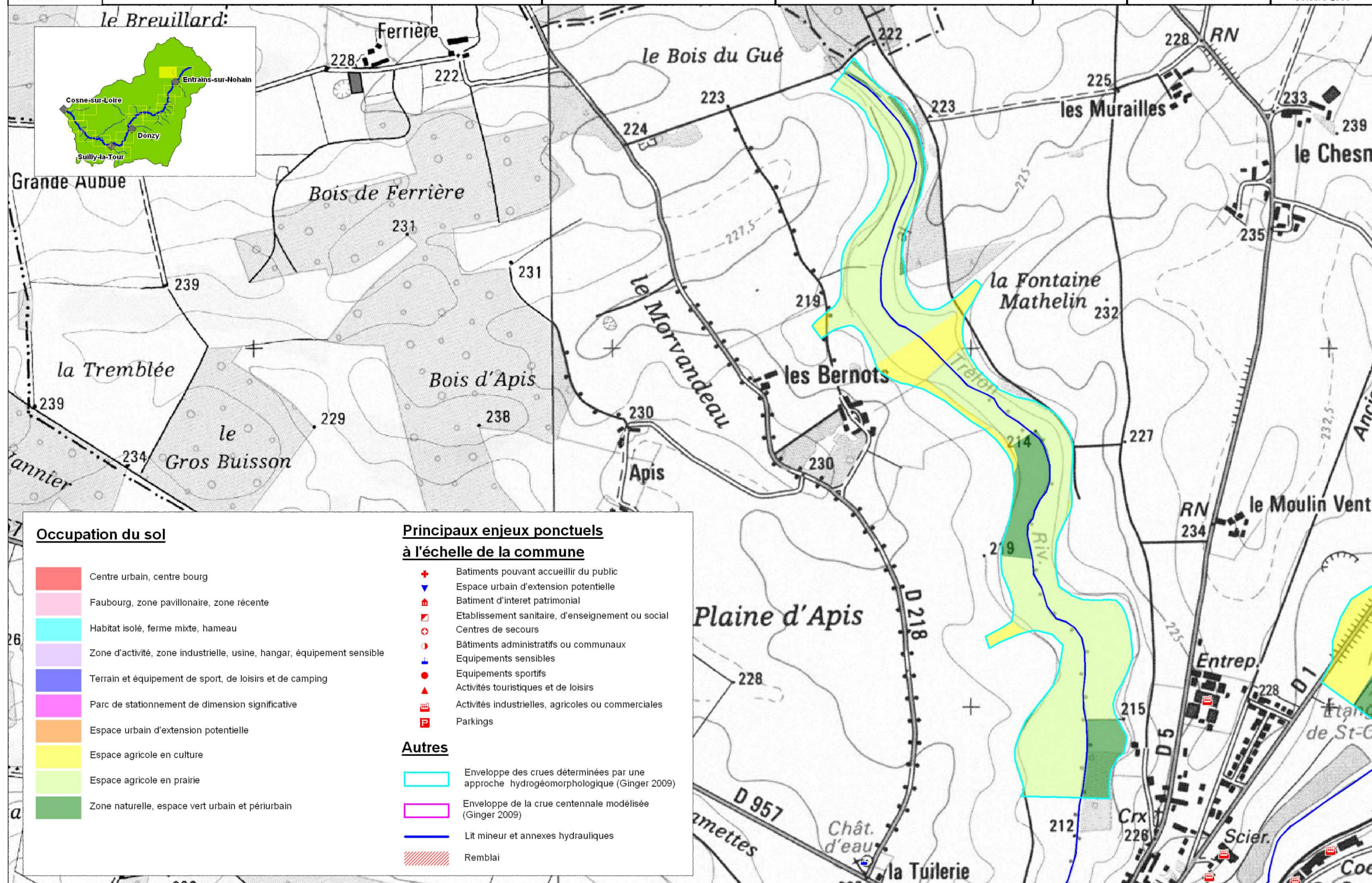

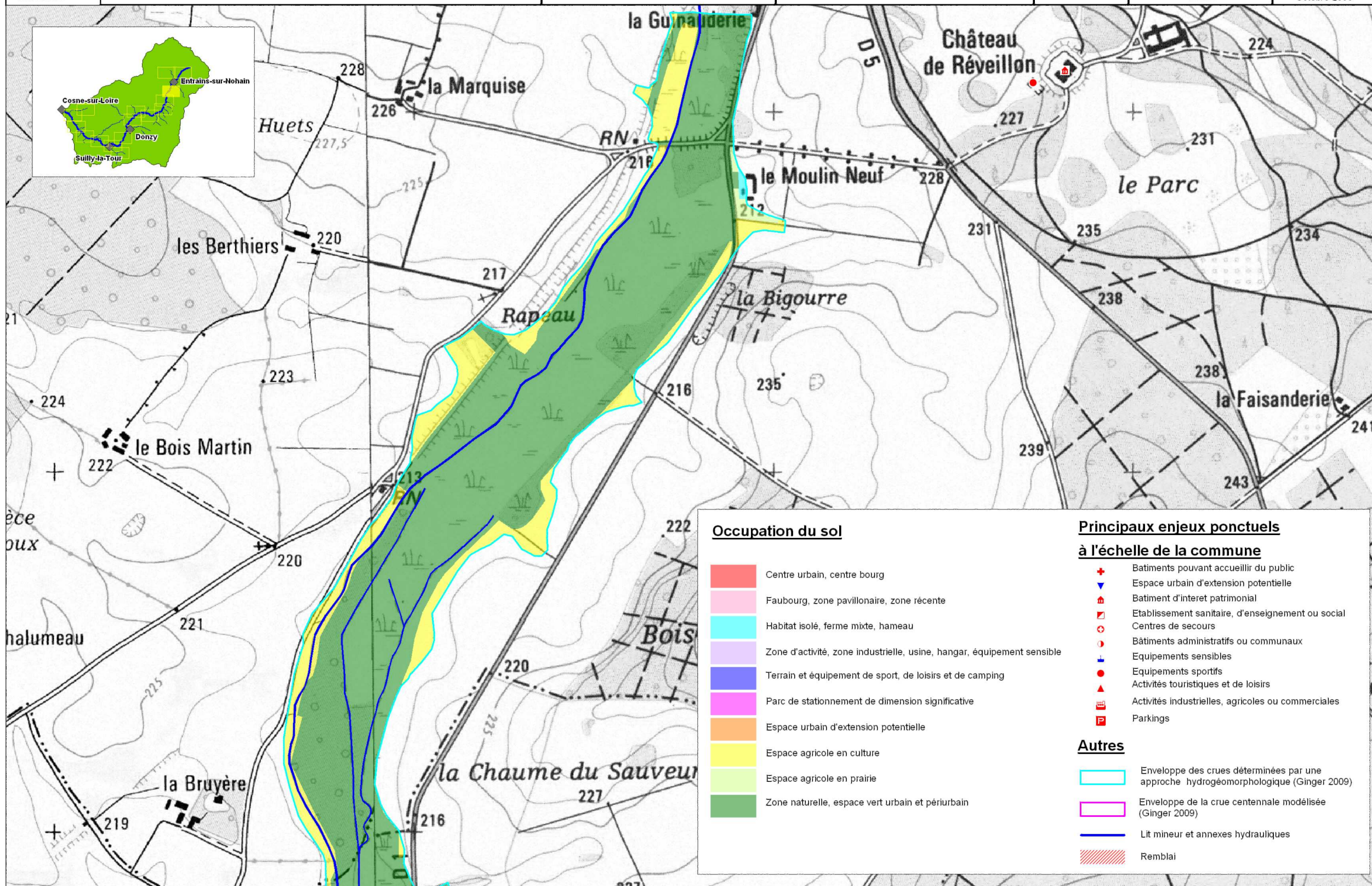

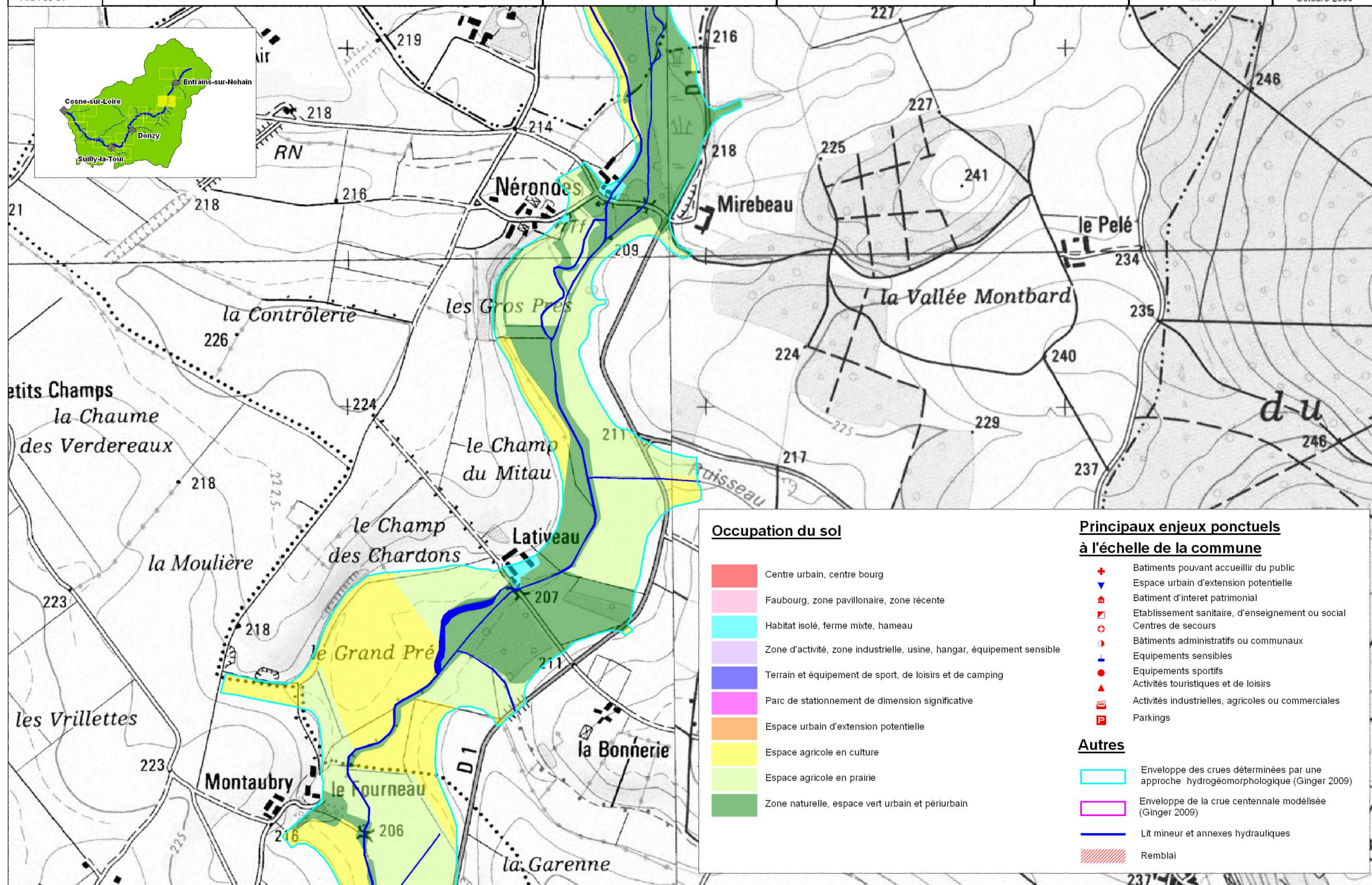

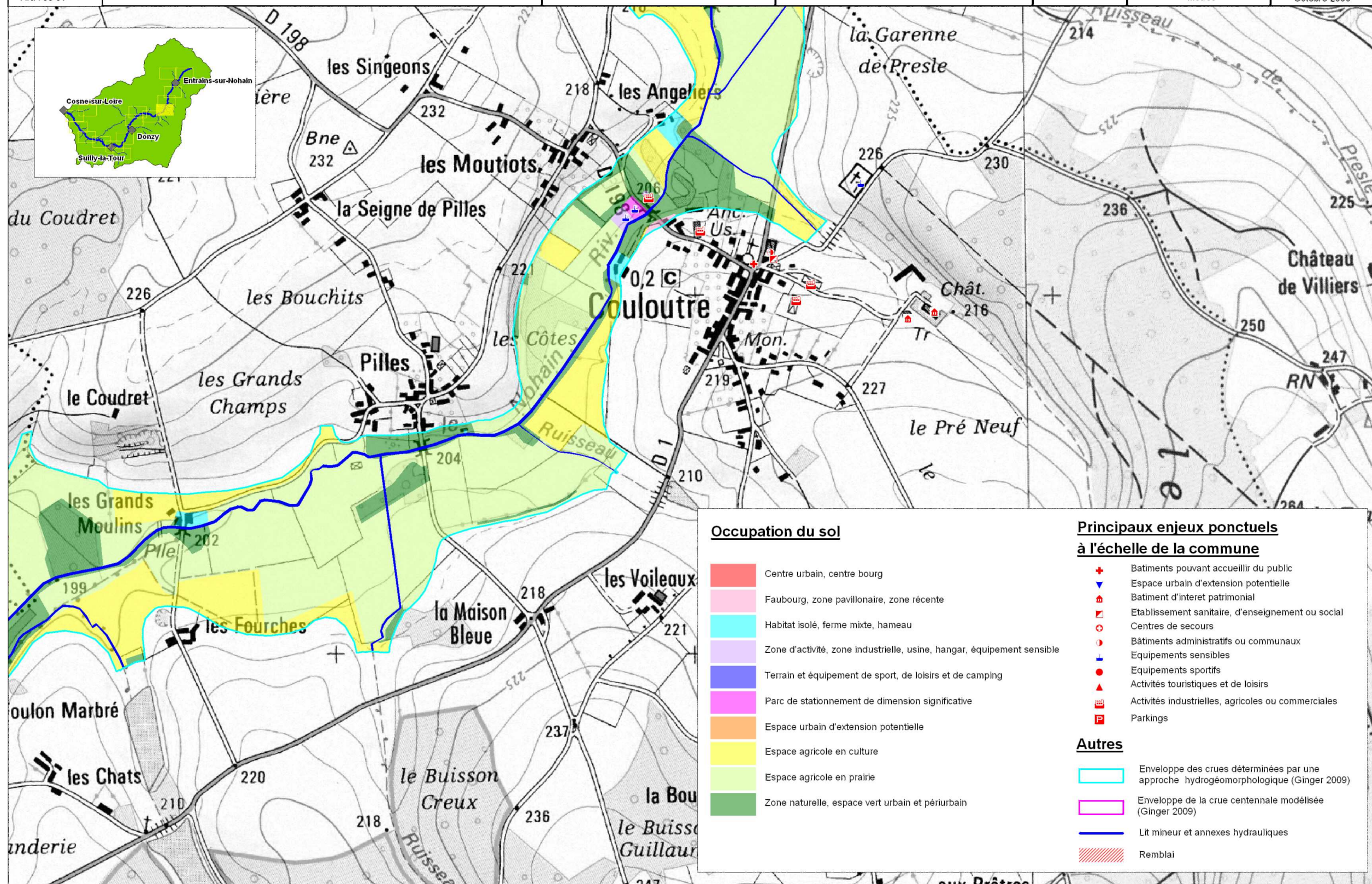



























Occupation du sol		Principaux enjeux ponctuels à l'échelle de la commune	
	Centre urbain, centre bourg		Batiments pouvant accueillir du public
	Faubourg, zone pavillonnaire, zone récente		Espace urbain d'extension potentielle
	Habitat isolé, ferme mixte, hameau		Batiment d'intérêt patrimonial
	Zone d'activité, zone industrielle, usine, hangar, équipement sensible		Etablissement sanitaire, d'enseignement ou social
	Terrain et équipement de sport, de loisirs et de camping		Centres de secours
	Parc de stationnement de dimension significative		Bâtiments administratifs ou communaux
	Espace urbain d'extension potentielle		Equipements sensibles
	Espace agricole en culture		Equipements sportifs
	Espace agricole en prairie		Activités touristiques et de loisirs
	Zone naturelle, espace vert urbain et périurbain		Activités industrielles, agricoles ou commerciales
			Parkings
		Autres	
			Enveloppe des crues déterminées par une approche hydrogéomorphologique (Ginger 2009)
			Enveloppe de la crue centennale modélisée (Ginger 2009)
			Lit mineur et annexes hydrauliques
			Remblai

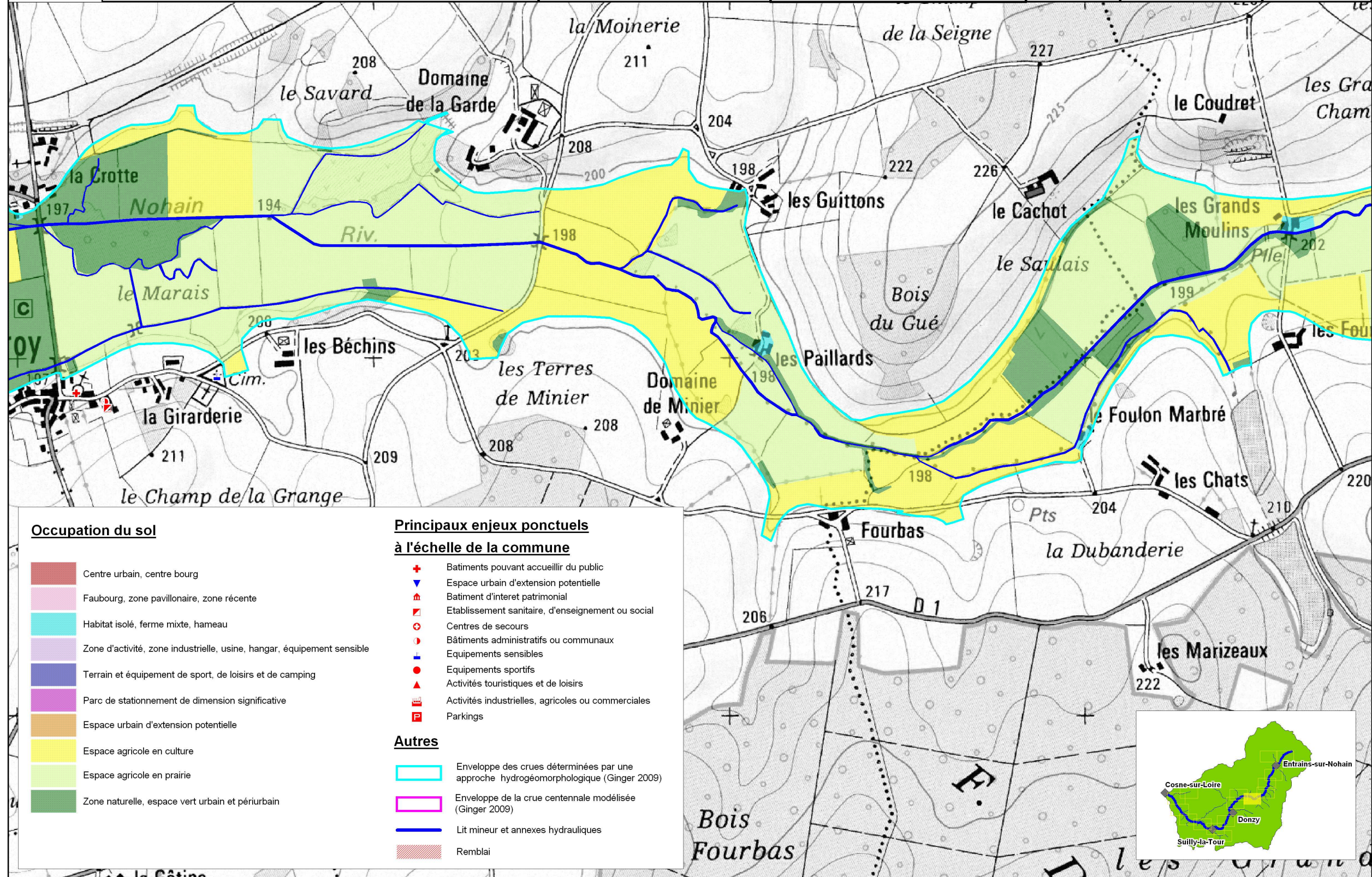

Occupation du sol

- Centre urbain, centre bourg
- Faubourg, zone pavillonnaire, zone récente
- Habitat isolé, ferme mixte, hameau
- Zone d'activité, zone industrielle, usine, hangar, équipement sensible
- Terrain et équipement de sport, de loisirs et de camping
- Parc de stationnement de dimension significative
- Espace urbain d'extension potentielle
- Espace agricole en culture
- Espace agricole en prairie
- Zone naturelle, espace vert urbain et périurbain

**Principaux enjeux ponctuels
à l'échelle de la commune**

- + Bâtiments pouvant accueillir du public
- ▼ Espace urbain d'extension potentielle
- Bâtiment d'intérêt patrimonial
- Ⓜ Etablissement sanitaire, d'enseignement ou social
- Ⓜ Centres de secours
- + Bâtiments administratifs ou communaux
- + Equipements sensibles
- Equipements sportifs
- ▲ Activités touristiques et de loisirs
- Activités industrielles, agricoles ou commerciales
- P Parkings

Autres

- Enveloppe des crues déterminées par une approche hydrogéomorphologique (Ginger 2009)
- Enveloppe de la crue centennale modélisée (Ginger 2009)
- Lit mineur et annexes hydrauliques
- Remblai

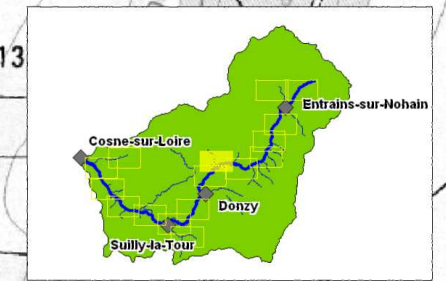
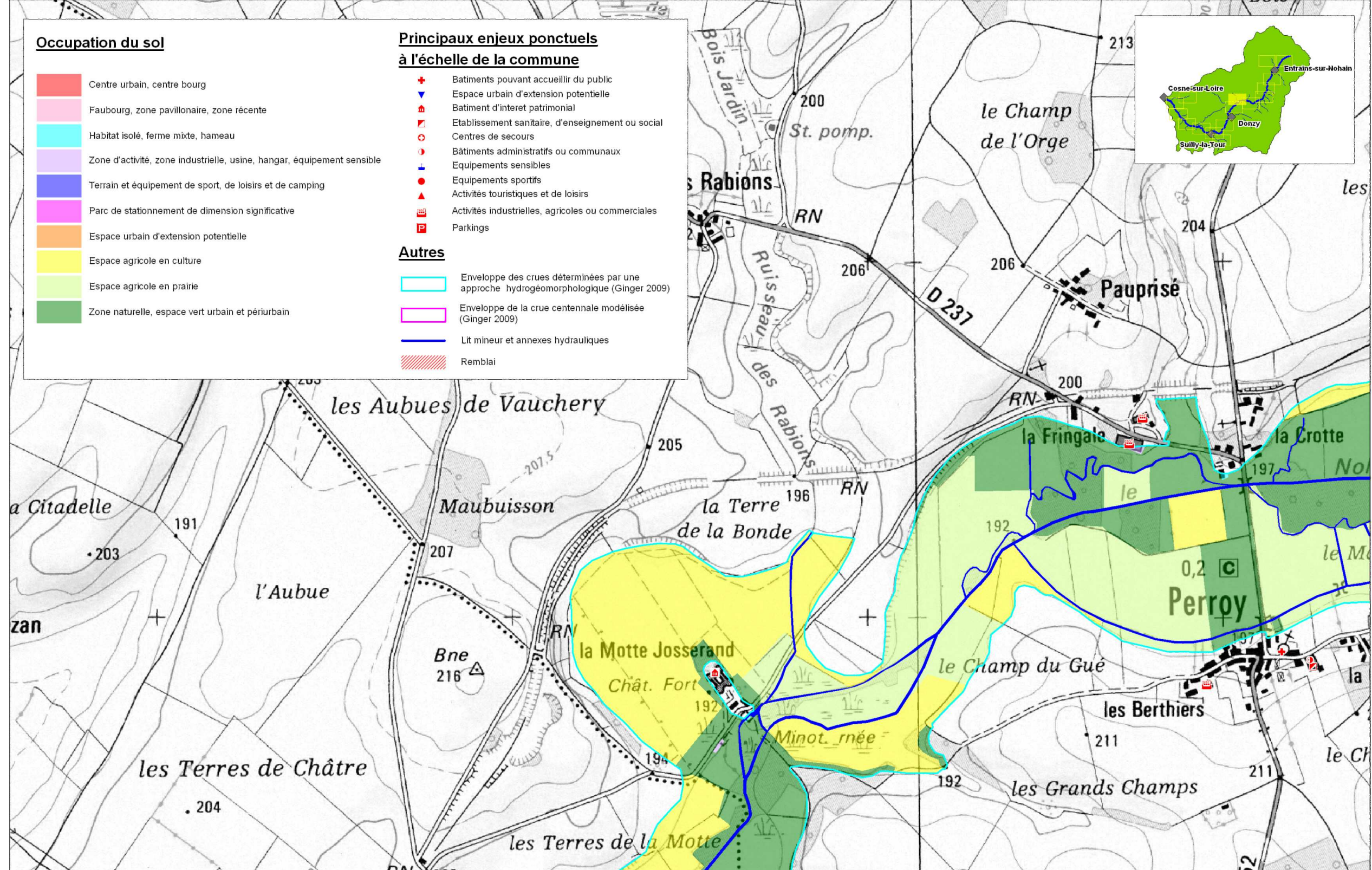

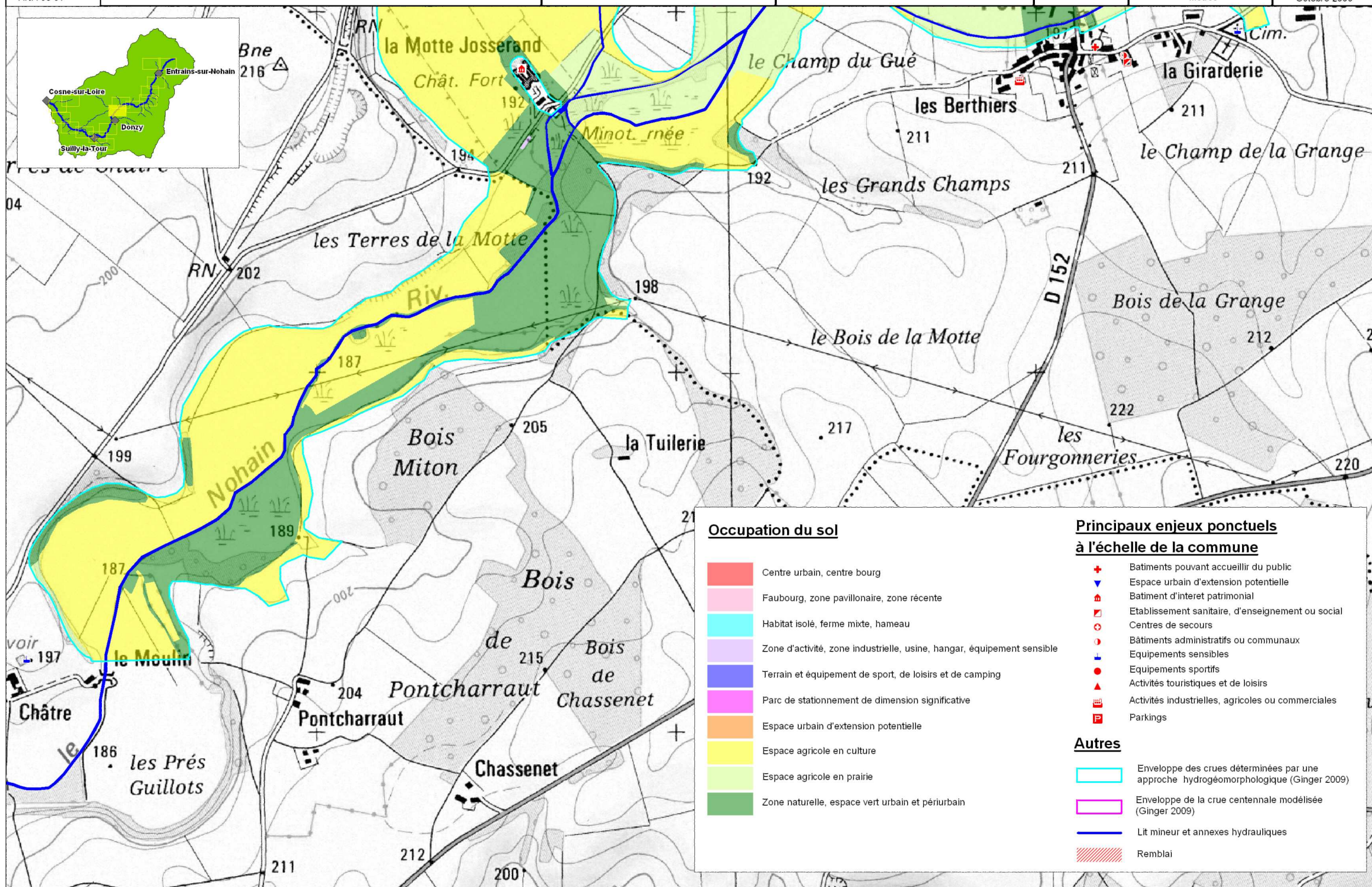

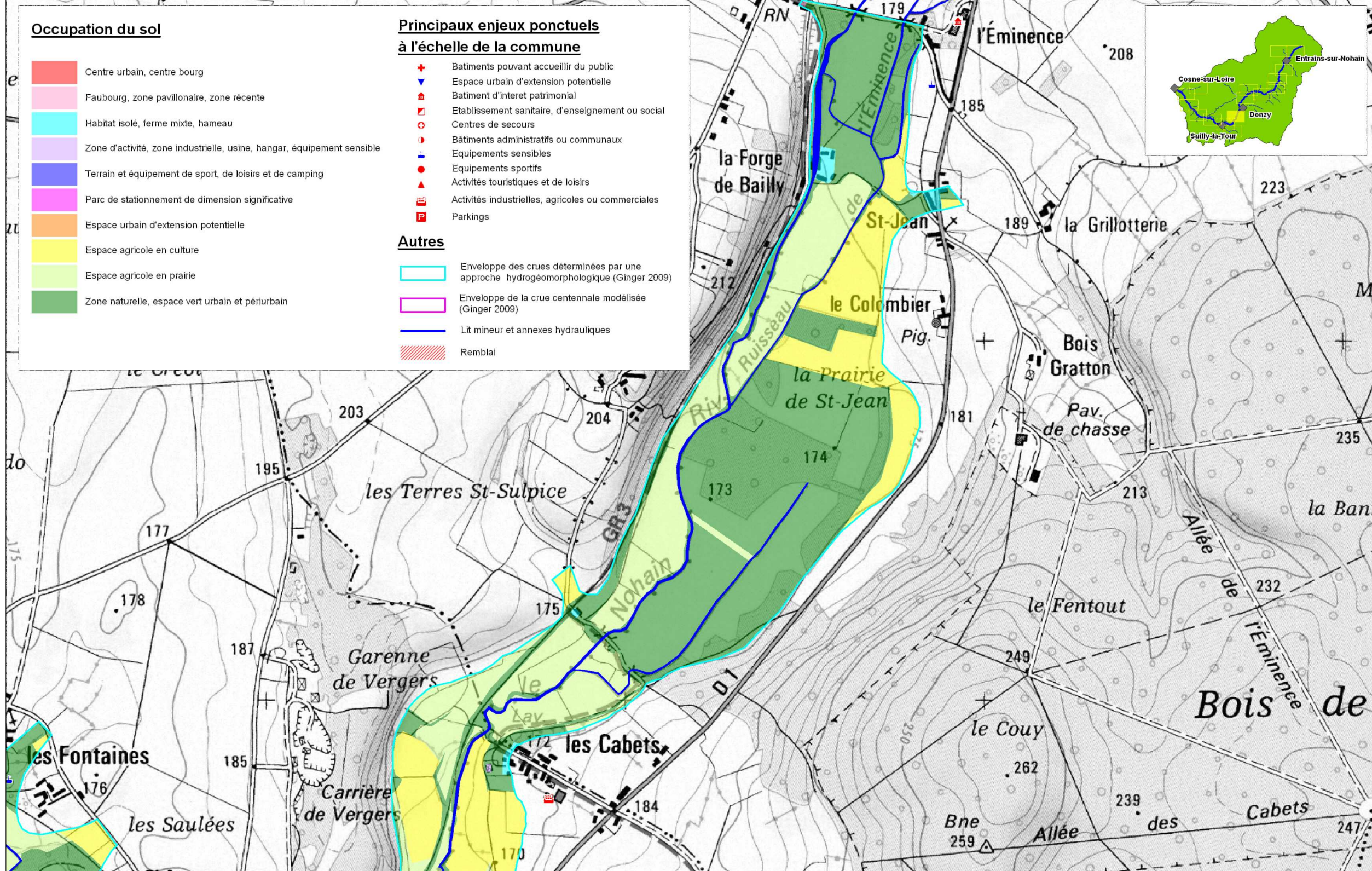

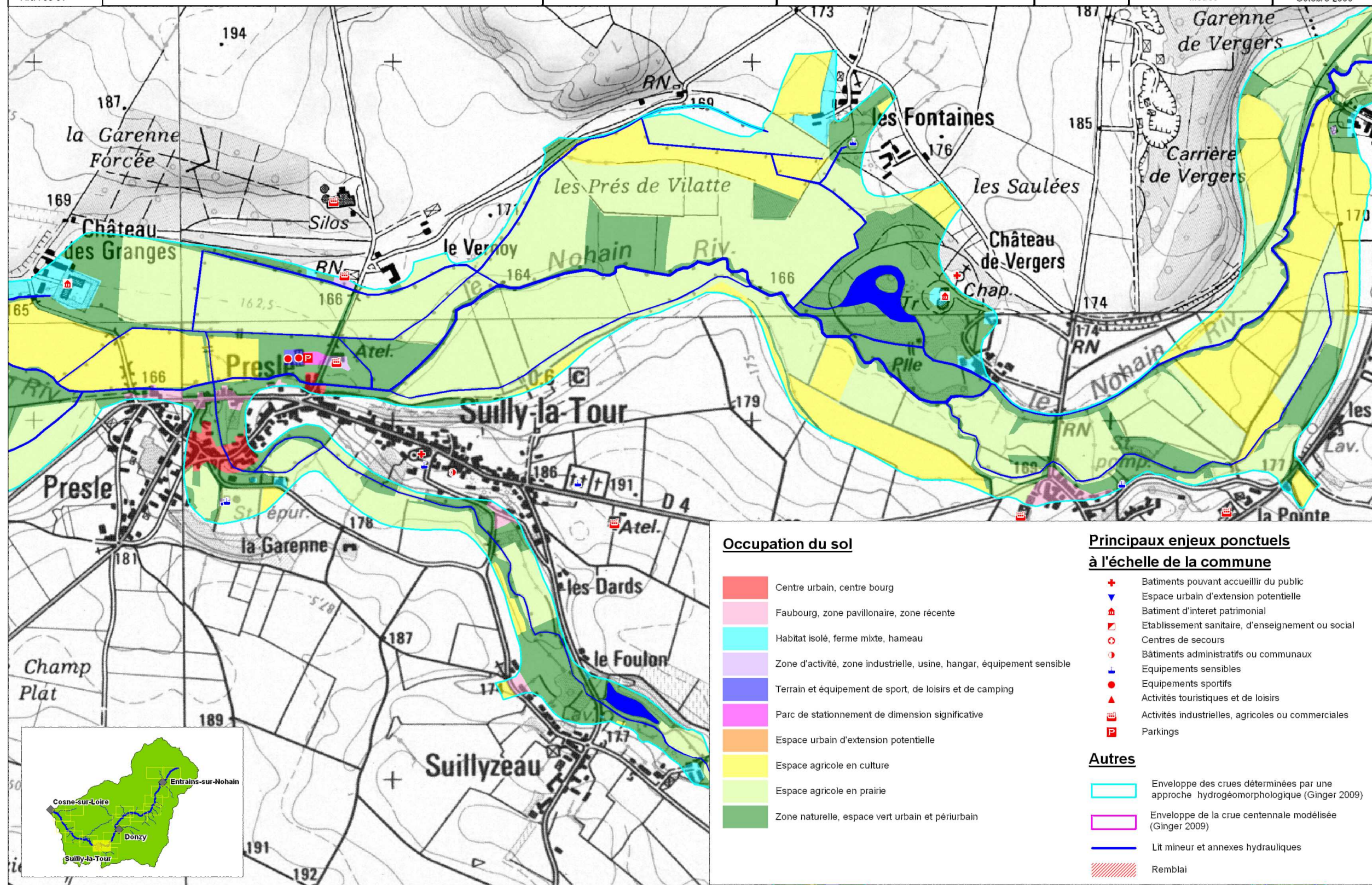

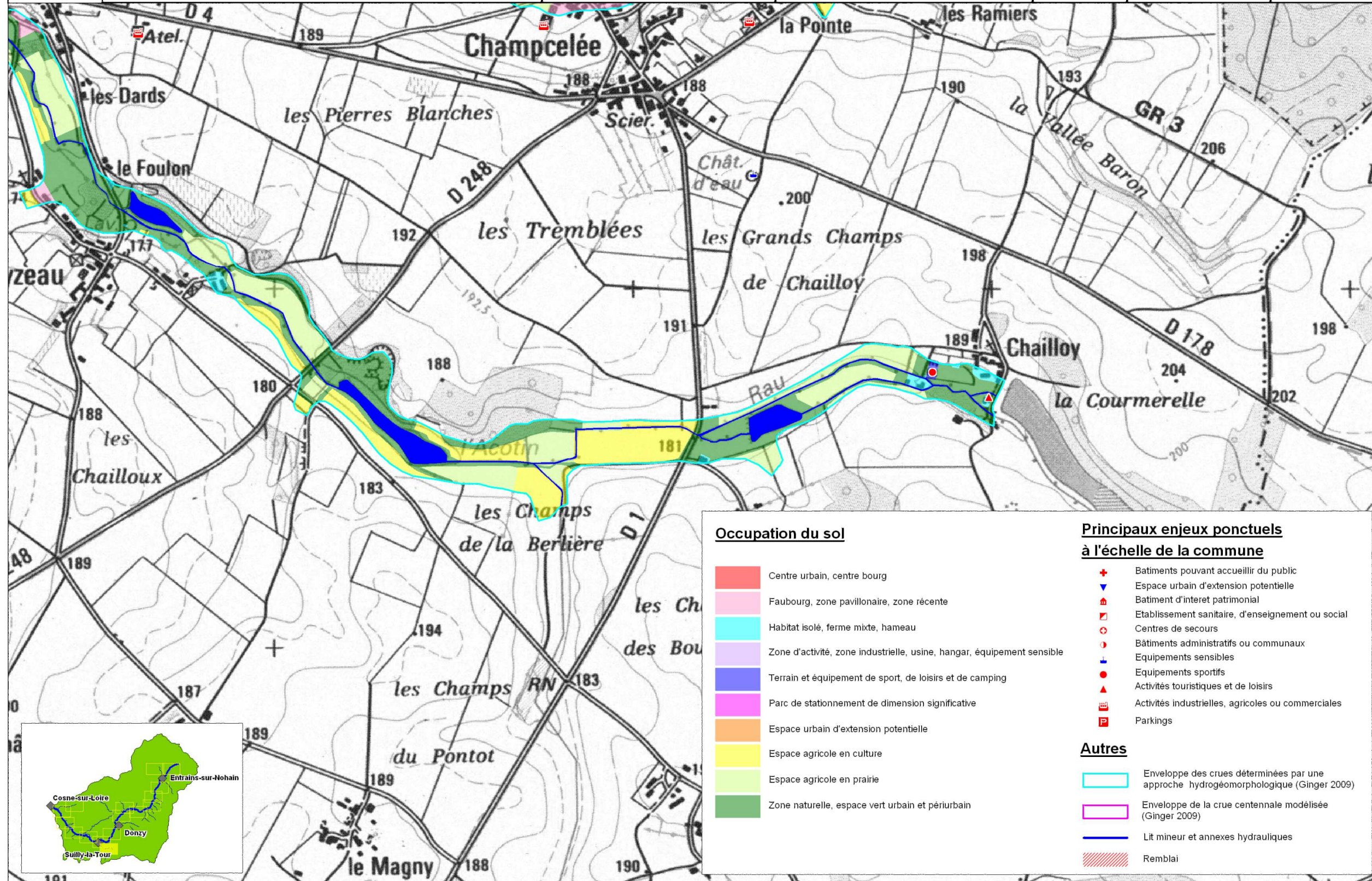







Occupation du sol

-  Centre urbain, centre bourg
-  Faubourg, zone pavillonnaire, zone récente
-  Habitat isolé, ferme mixte, hameau
-  Zone d'activité, zone industrielle, usine, hangar, équipement sensible
-  Terrain et équipement de sport, de loisirs et de camping
-  Parc de stationnement de dimension significative
-  Espace urbain d'extension potentielle
-  Espace agricole en culture
-  Espace agricole en prairie
-  Zone naturelle, espace vert urbain et périurbain

Principaux enjeux ponctuels à l'échelle de la commune

-  Bâtiments pouvant accueillir du public
-  Espace urbain d'extension potentielle
-  Bâtiment d'intérêt patrimonial
-  Etablissement sanitaire, d'enseignement ou social
-  Centres de secours
-  Bâtiments administratifs ou communaux
-  Equipements sensibles
-  Equipements sportifs
-  Activités touristiques et de loisirs
-  Activités industrielles, agricoles ou commerciales
-  Parkings

Autres

-  Enveloppe des crues déterminées par une approche hydrogéomorphologique (Ginger 2009)
-  Enveloppe de la crue centennale modélisée (Ginger 2009)
-  Lit mineur et annexes hydrauliques
-  Remblai

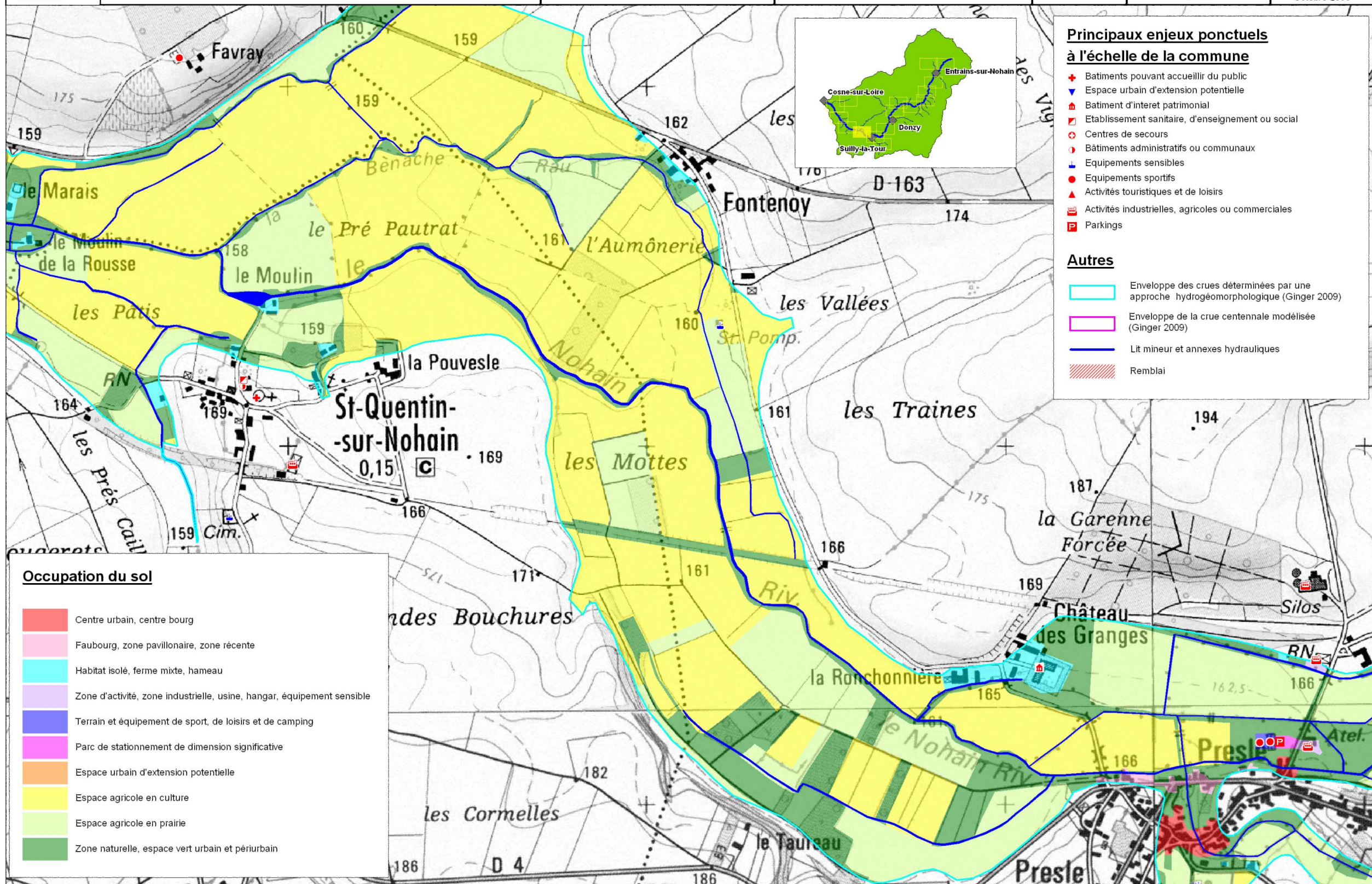

- Principaux enjeux ponctuels à l'échelle de la commune**
- ⊕ Bâtiments pouvant accueillir du public
 - ▼ Espace urbain d'extension potentielle
 - 🏠 Bâtiment d'intérêt patrimonial
 - 🏥 Etablissement sanitaire, d'enseignement ou social
 - 🏠 Centres de secours
 - 🏛 Bâtiments administratifs ou communaux
 - 🏊 Équipements sensibles
 - ⚽ Équipements sportifs
 - 🏖 Activités touristiques et de loisirs
 - 🏭 Activités industrielles, agricoles ou commerciales
 - 🅑 Parkings
- Autres**
- 🟡 Enveloppe des crues déterminées par une approche hydrogéomorphologique (Ginger 2009)
 - 🟠 Enveloppe de la crue centennale modélisée (Ginger 2009)
 - 🟦 Lit mineur et annexes hydrauliques
 - 🟤 Remblai

- Occupation du sol**
- 🏠 Centre urbain, centre bourg
 - 🏡 Faubourg, zone pavillonnaire, zone récente
 - 🏠 Habitat isolé, ferme mixte, hameau
 - 🏭 Zone d'activité, zone industrielle, usine, hangar, équipement sensible
 - 🏊 Terrain et équipement de sport, de loisirs et de camping
 - 🅑 Parc de stationnement de dimension significative
 - 🏡 Espace urbain d'extension potentielle
 - 🌾 Espace agricole en culture
 - 🌿 Espace agricole en prairie
 - 🌲 Zone naturelle, espace vert urbain et périurbain

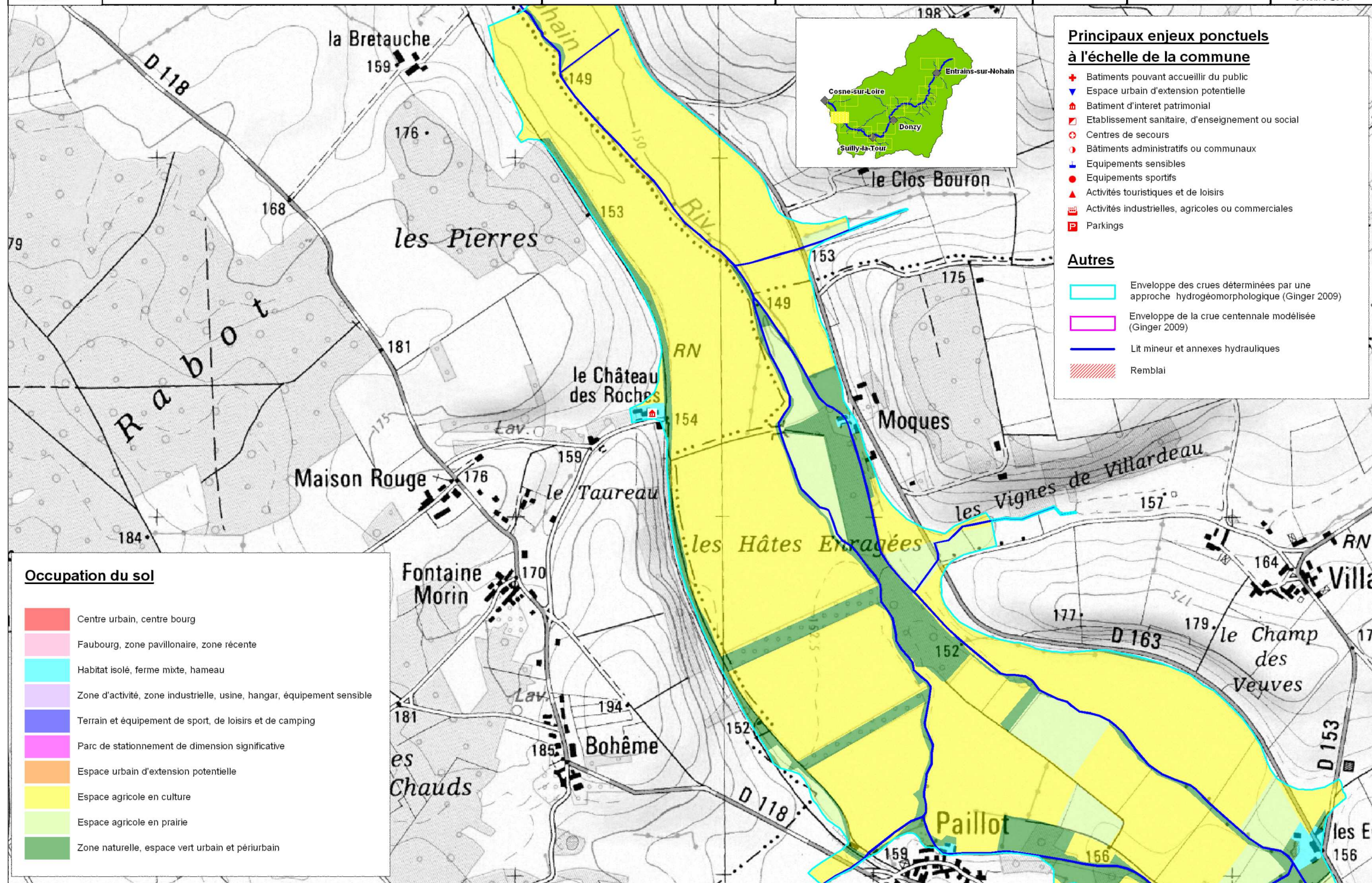

Principaux enjeux ponctuels à l'échelle de la commune

- ⊕ Bâtiments pouvant accueillir du public
- ▼ Espace urbain d'extension potentielle
- 🏠 Bâtiment d'intérêt patrimonial
- 🏥 Etablissement sanitaire, d'enseignement ou social
- 🏠 Centres de secours
- 🏢 Bâtiments administratifs ou communaux
- ⚡ Equipements sensibles
- 🏊 Equipements sportifs
- 🏖 Activités touristiques et de loisirs
- 🏭 Activités industrielles, agricoles ou commerciales
- 🅑 Parkings

Autres

- 🟡 Enveloppe des crues déterminées par une approche hydrogéomorphologique (Ginger 2009)
- 🟠 Enveloppe de la crue centennale modélisée (Ginger 2009)
- 🟦 Lit mineur et annexes hydrauliques
- 🟤 Remblai

Occupation du sol

- 🔴 Centre urbain, centre bourg
- 🔵 Faubourg, zone pavillonnaire, zone récente
- 🟡 Habitat isolé, ferme mixte, hameau
- 🟠 Zone d'activité, zone industrielle, usine, hangar, équipement sensible
- 🟢 Terrain et équipement de sport, de loisirs et de camping
- 🟡 Parc de stationnement de dimension significative
- 🟠 Espace urbain d'extension potentielle
- 🟢 Espace agricole en culture
- 🟢 Espace agricole en prairie
- 🟢 Zone naturelle, espace vert urbain et périurbain



**Principaux enjeux ponctuels
à l'échelle de la commune**

- + Bâtiments pouvant accueillir du public
- ▼ Espace urbain d'extension potentielle
- ▲ Bâtiment d'intérêt patrimonial
- Ⓜ Etablissement sanitaire, d'enseignement ou social
- Ⓜ Centres de secours
- Ⓜ Bâtiments administratifs ou communaux
- Ⓜ Equipements sensibles
- Ⓜ Equipements sportifs
- ▲ Activités touristiques et de loisirs
- Ⓜ Activités industrielles, agricoles ou commerciales
- Ⓜ Parkings

Autres

- Enveloppe des crues déterminées par une approche hydrogéomorphologique (Ginger 2009)
- Enveloppe de la crue centennale modélisée (Ginger 2009)
- Lit mineur et annexes hydrauliques
- Remblai

Occupation du sol

- Centre urbain, centre bourg
- Faubourg, zone pavillonnaire, zone récente
- Habitat isolé, ferme mixte, hameau
- Zone d'activité, zone industrielle, usine, hangar, équipement sensible
- Terrain et équipement de sport, de loisirs et de camping
- Parc de stationnement de dimension significative
- Espace urbain d'extension potentielle
- Espace agricole en culture
- Espace agricole en prairie
- Zone naturelle, espace vert urbain et périurbain

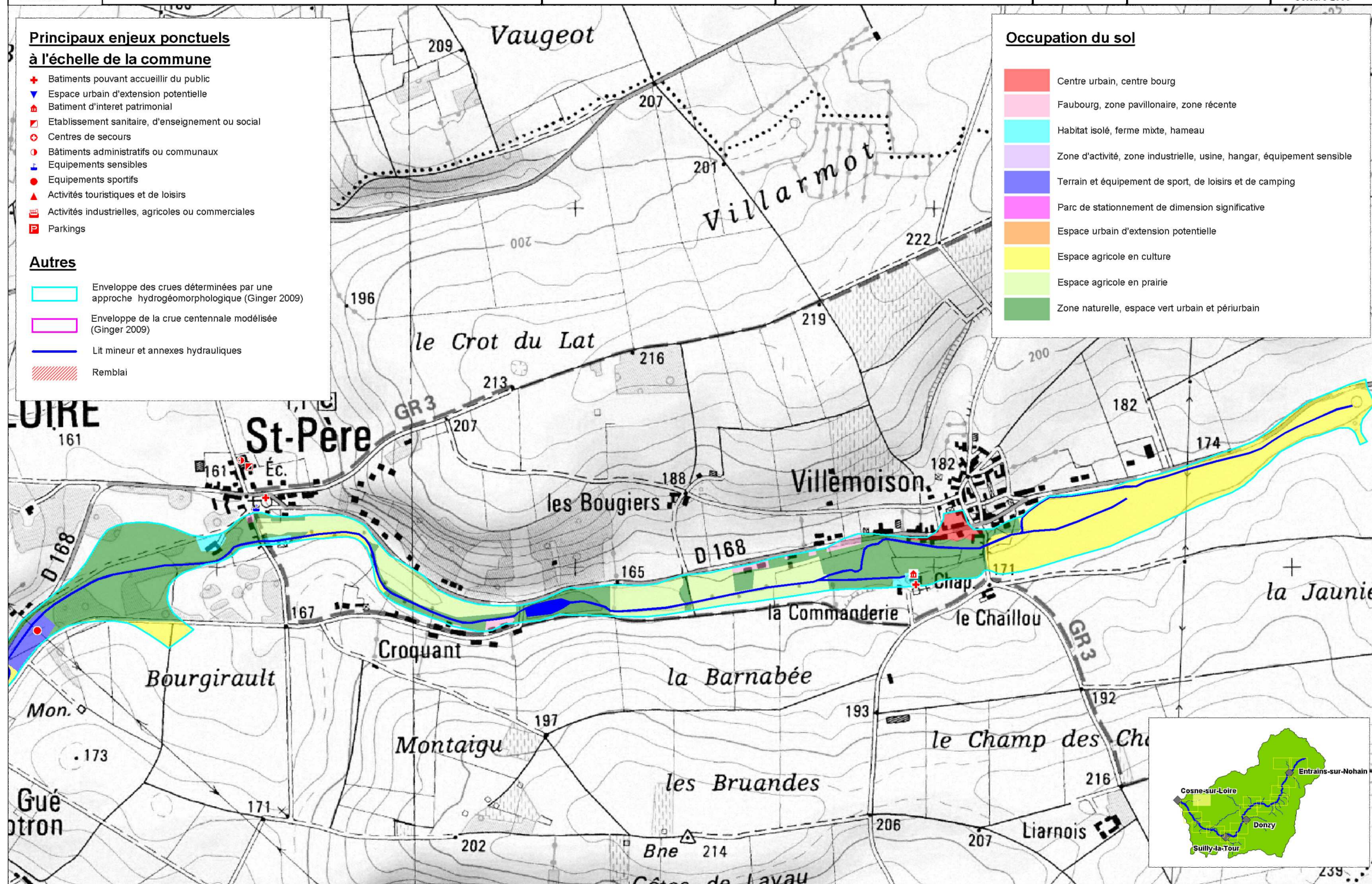

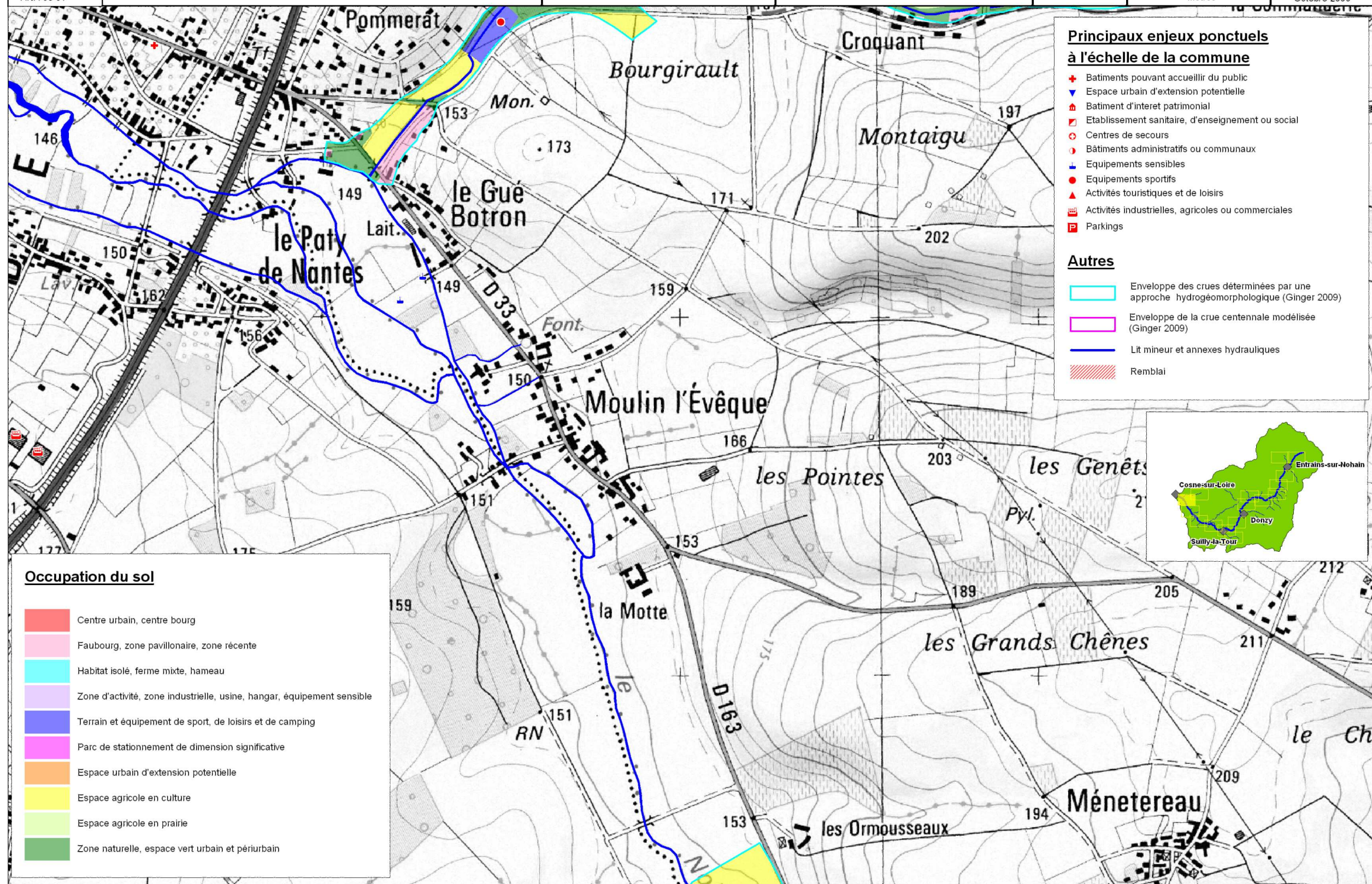

Principaux enjeux ponctuels à l'échelle de la commune

- ✚ Bâtiments pouvant accueillir du public
- ▼ Espace urbain d'extension potentielle
- 🏠 Bâtiment d'intérêt patrimonial
- 🏥 Etablissement sanitaire, d'enseignement ou social
- 🏠 Centres de secours
- 🏢 Bâtiments administratifs ou communaux
- 🏊 Équipements sensibles
- 🏊 Équipements sportifs
- 🏖 Activités touristiques et de loisirs
- 🏭 Activités industrielles, agricoles ou commerciales
- 🅅 Parkings

Autres

- 🟡 Enveloppe des crues déterminées par une approche hydrogéomorphologique (Ginger 2009)
- 🟠 Enveloppe de la crue centennale modélisée (Ginger 2009)
- 🟦 Lit mineur et annexes hydrauliques
- 🟤 Remblai

Occupation du sol

- 🔴 Centre urbain, centre bourg
- 🔵 Faubourg, zone pavillonnaire, zone récente
- 🟡 Habitat isolé, ferme mixte, hameau
- 🟠 Zone d'activité, zone industrielle, usine, hangar, équipement sensible
- 🟢 Terrain et équipement de sport, de loisirs et de camping
- 🟡 Parc de stationnement de dimension significative
- 🟠 Espace urbain d'extension potentielle
- 🟢 Espace agricole en culture
- 🟢 Espace agricole en prairie
- 🟢 Zone naturelle, espace vert urbain et périurbain

