

**TABLEAU  
D'ASSEMBLAGE  
DALLES AU 1/10 000**

Commune	Dalles
ANGERS	1-2-3-4-5
AVRILLE	2-4-
BRIOLLAY	7-8-9-10-11
CANTENAY-EPINARD	2-4-5-
ECOUFLANT	3-5-6-7-8
SOULAIRE-ET-BOURG	7-8-10-11
ST-SYLVAIN-D'ANJOU	3

**DALLES AU 1/5 000**

Commune	Dalles
ANGERS	1.1 - 1.2 - 1.3
BRIOLLAY	9.1
CANTENAY-EPINARD	4.1
ECOUFLANT	5.1



*Nord du pont de basse chaîne*

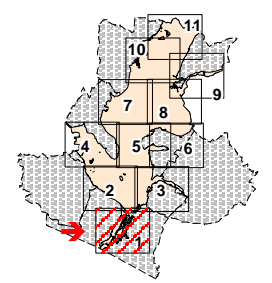
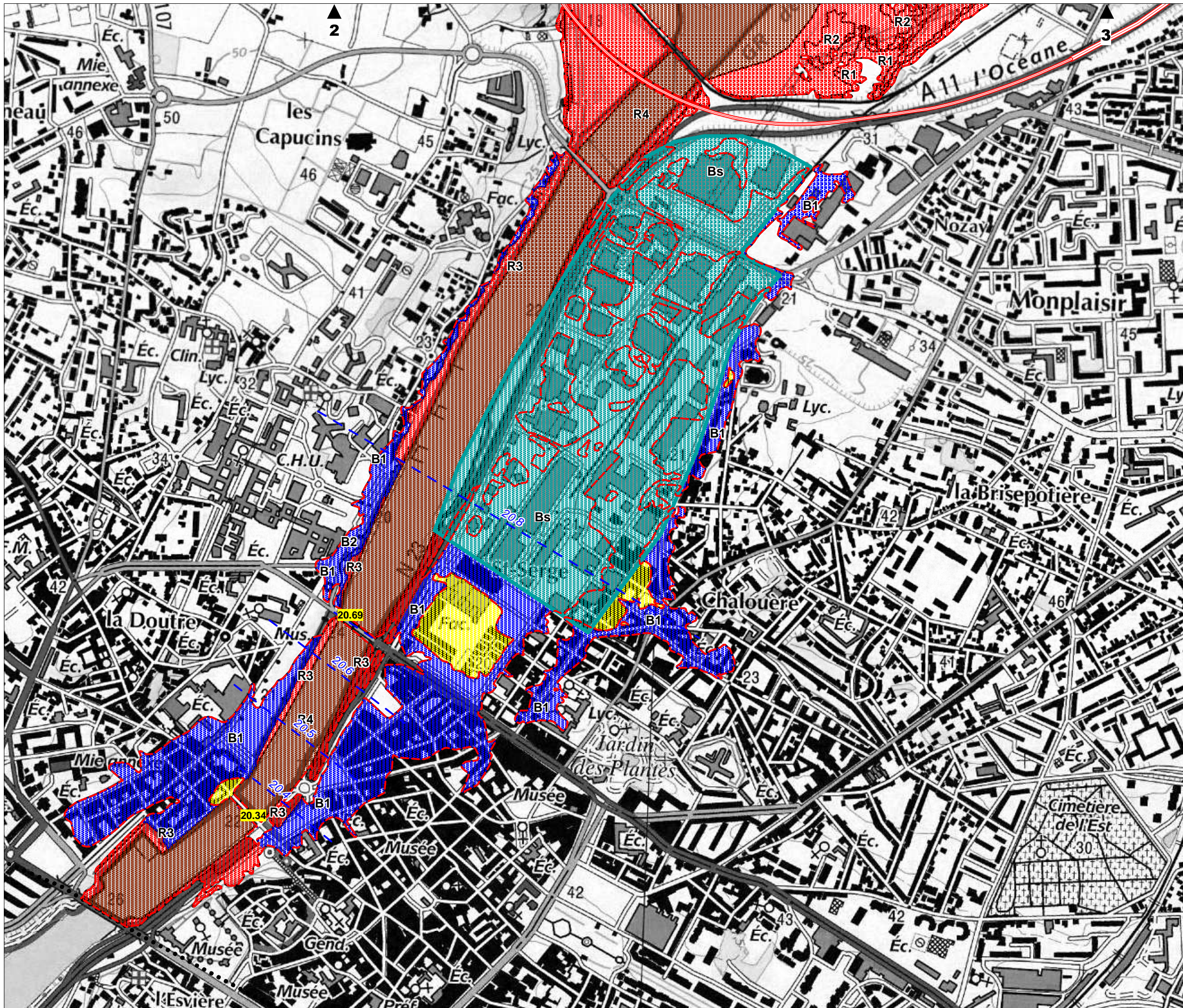









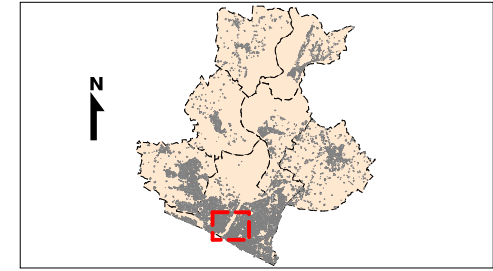



- - - périmètre du PPR inondation
- limites de zones d'aléas
- ZONE ROUGE - zone inondable à préserver de toute urbanisation nouvelle
  - R1- aléa faible
  - R2- aléa moyen
  - R3- aléa fort
  - R4- aléa très fort
- ZONE BLEUE - secteur inondable urbanisé
  - B1- aléa faible
  - B2- aléa moyen
- ZONE particulière concernée par un projet de rénovation urbaine
- ZONE de vitesse marquée
- ZONE de clapots
- ZONE vulnérable non inondable
- PHEC  
12.00 repères de crues "NGF"
- altitude reconstituée des Plus Hautes Eaux Connues (PHEC) ou crues modélisées (PHE) référence IGN69
- limite communale

- N O T I O N**
- ALEA 1 - FAIBLE  
profondeur de submersion inférieure à 1 m sans vitesse significative
  - ALEA 2 - MOYEN  
entre 1 et 1.50m sans vitesse significative ou inférieure à 1m avec vitesse significative et/ou avec clapot significatif
  - D' A L E A S**
  - ALEA 3 - FORT  
supérieure à 1.50m sans vitessesignificative ou entre 1 et 1.50m avec vitesse significative et/ou avec clapot significatif
  - ALEA 4 - TRES FORT  
supérieure à 1.50m avec vitesse significative

**N** Echelle 1/10000





-  périmètre du PPR inondation
-  limites de zones d'aléas
-  ZONE ROUGE - zone inondable à préserver de toute urbanisation nouvelle
  - R1- aléa faible
  - R2- aléa moyen
  - R3- aléa fort
  - R4- aléa très fort
-  ZONE BLEUE - secteur inondable urbanisé
  - B1- aléa faible
  - B2- aléa moyen
-  **Bs** ZONE particulière concernée par un projet de rénovation urbaine
-  ZONE de vitesse marquée
-  ZONE de clapots
-  ZONE vulnérable non inondable
-  PHEC 12.00 repères de crues "NGF"
-  altitude reconstituée des Plus Hautes Eaux Connues (PHEC) ou crues modélisées (PHE) référence IGN69
-  limite communale

- N O T I O N**
- ALEA 1 - FAIBLE  
profondeur de submersion inférieure à 1 m sans vitesse significative
  - ALEA 2 - MOYEN  
entre 1 et 1.50m sans vitesse significative ou inférieure à 1m avec vitesse significative et/ou avec clapot significatif
  - ALEA 3 - FORT  
supérieure à 1.50m sans vitessesignificative ou entre 1 et 1.50m avec vitesse significative et/ou avec clapot significatif
  - ALEA 4 - TRES FORT  
supérieure à 1.50m avec vitesse significative

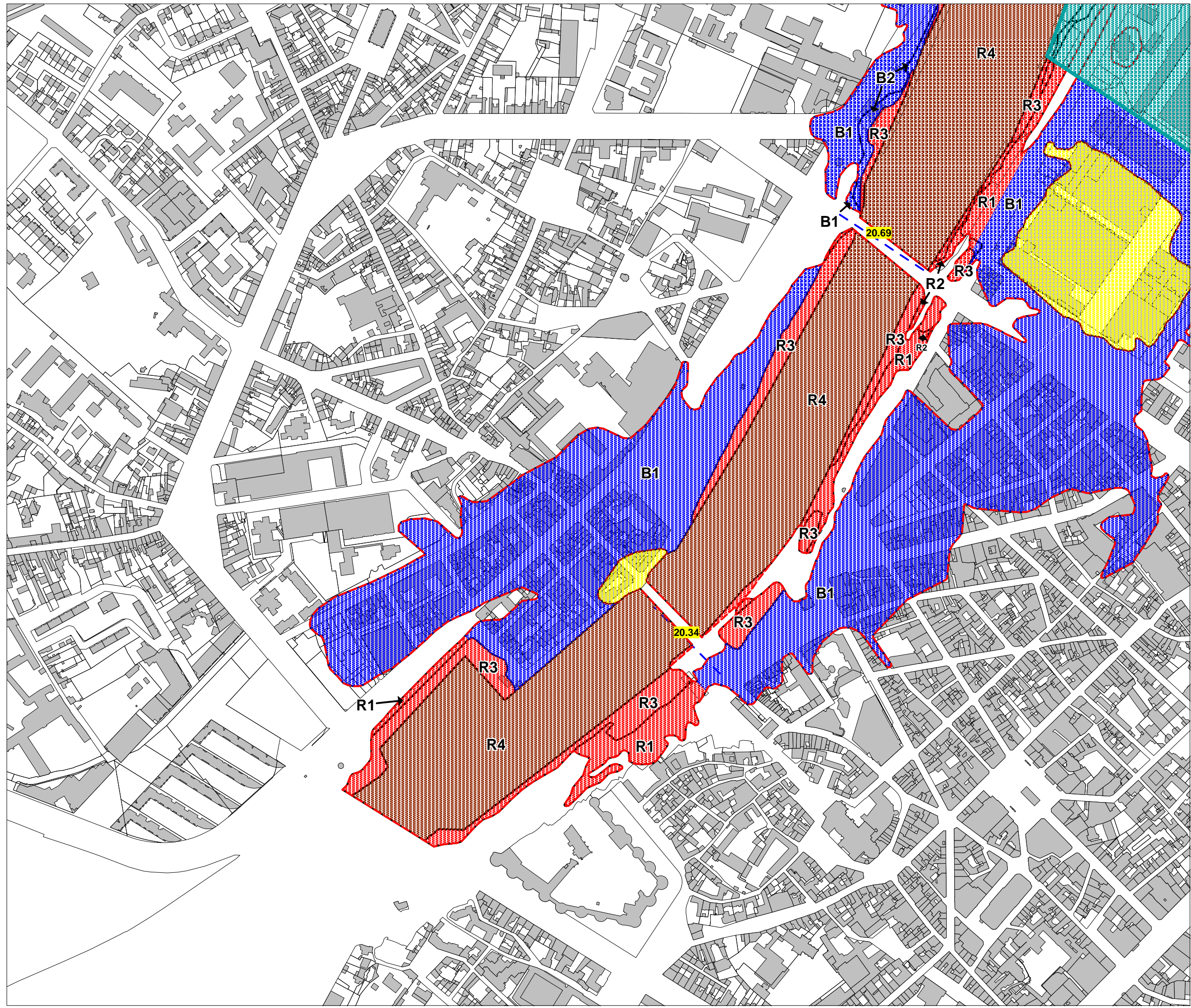

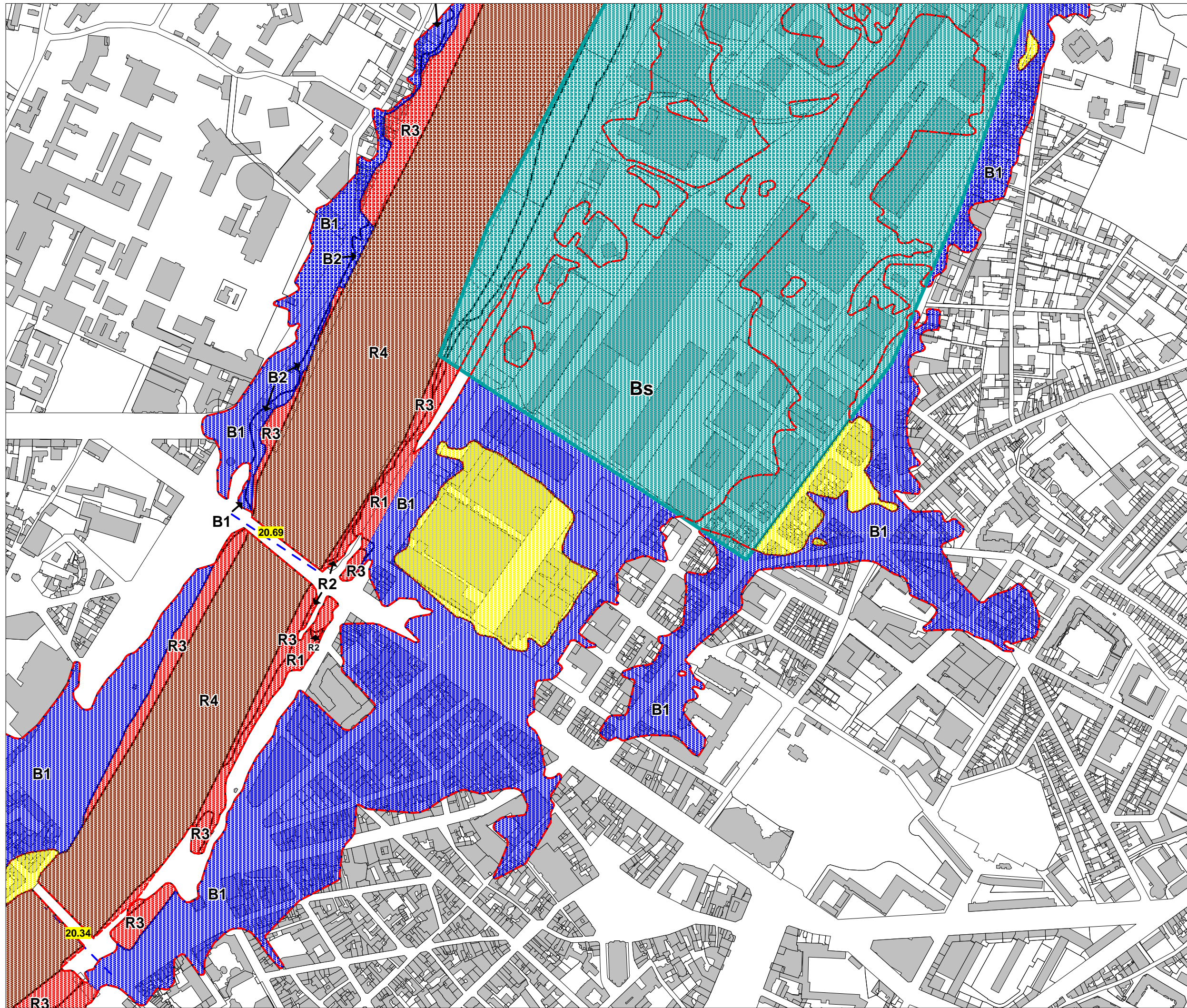
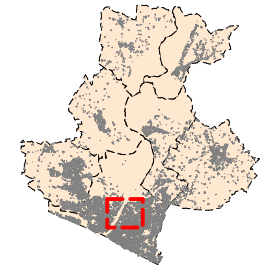

- - - périmètre du PPR inondation
- limites de zones d'aléas
- ZONE ROUGE - zone inondable à préserver de toute urbanisation nouvelle
  - R1- aléa faible
  - R2- aléa moyen
  - R3- aléa fort
  - R4- aléa très fort
- ZONE BLEUE - secteur inondable urbanisé
  - B1- aléa faible
  - B2- aléa moyen
- Bs** ZONE particulière concernée par un projet de rénovation urbaine
- ZONE de vitesse marquée
- ZONE de clapots
- ZONE vulnérable non inondable
- PHEC  
12.00 repères de crues "NGF"
- altitude reconstituée des Plus Hautes Eaux Connues (PHEC) ou crues modélisées (PHE) référence IGN69
- limite communale

- N** ALEA 1 - FAIBLE  
profondeur de submersion inférieure à 1 m sans vitesse significative
- O** ALEA 2 - MOYEN  
entre 1 et 1.50m sans vitesse significative ou inférieure à 1m avec vitesse significative et/ou avec clapot significatif
- T**
- I**
- O**
- N**
- D'** ALEA 3 - FORT  
supérieure à 1.50m sans vitessesignificative ou entre 1 et 1.50m avec vitesse significative et/ou avec clapot significatif
- A**
- L**
- E**
- A**
- S** ALEA 4 - TRES FORT  
supérieure à 1.50m avec vitesse significative



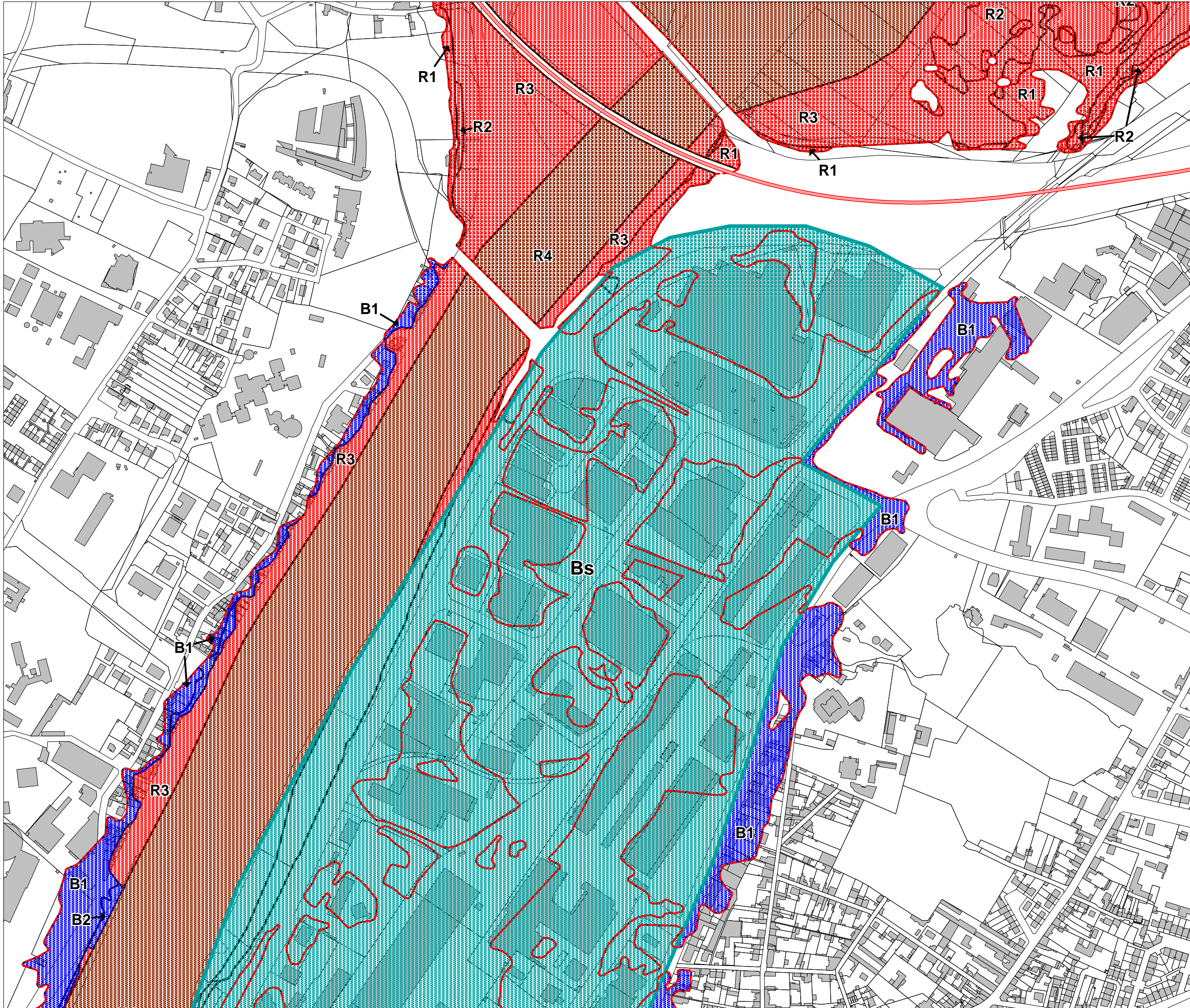
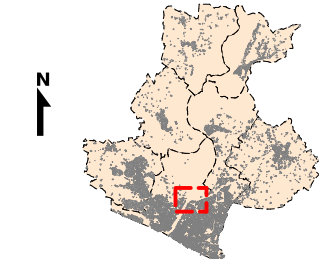

- - - périmètre du PPR inondation
- limites de zones d'aléas
- ZONE ROUGE - zone inondable à préserver de toute urbanisation nouvelle
  - R1- aléa faible
  - R2- aléa moyen
  - R3- aléa fort
  - R4- aléa très fort
- ZONE BLEUE - secteur inondable urbanisé
  - B1- aléa faible
  - B2- aléa moyen
- ZONE particulière concernée par un projet de rénovation urbaine
- ZONE de vitesse marquée
- ZONE de clapots
- ZONE vulnérable non inondable
- PHEC repères de crues "NGF"  
12.00
- altitude reconstituée des Plus Hautes Eaux Connues (PHEC) ou crues modélisées (PHE) référence IGN69
- limite communale

- N O T I O N**
- ALEA 1 - FAIBLE  
profondeur de submersion inférieure à 1 m sans vitesse significative
  - ALEA 2 - MOYEN  
entre 1 et 1.50m sans vitesse significative ou inférieure à 1m avec vitesse significative et/ou avec clapot significatif
  - ALEA 3 - FORT  
supérieure à 1.50m sans vitessesignificative ou entre 1 et 1.50m avec vitesse significative et/ou avec clapot significatif
  - ALEA 4 - TRES FORT  
supérieure à 1.50m avec vitesse significative



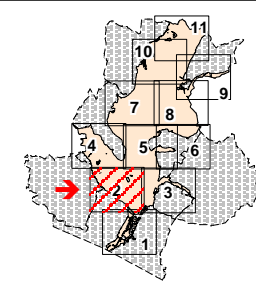

- périmètre du PPR inondation
- limites de zones d'aléas
- ZONE ROUGE - zone inondable à préserver de toute urbanisation nouvelle
  - R1- aléa faible
  - R2- aléa moyen
  - R3- aléa fort
  - R4- aléa très fort
- ZONE BLEUE - secteur inondable urbanisé
  - B1- aléa faible
  - B2- aléa moyen
- ZONE de vitesse marquée
- ZONE de clapots
- repères de crues "NGF"
- altitude reconstituée des Plus Hautes Eaux Connues (PHEC) ou crues modélisées (PHE) référence IGN69
- limite communale

- N O T I O N**
- ALEA 1 - FAIBLE  
profondeur de submersion inférieure à 1m sans vitesse significative
  - ALEA 2 - MOYEN  
entre 1 et 1.50m sans vitesse significative ou inférieure à 1m avec vitesse significative et/ou avec clapot significatif
  - ALEA 3 - FORT  
supérieure à 1.50m sans vitessesignificative ou entre 1 et 1.50m avec vitesse significative et/ou avec clapot significatif
  - ALEA 4 - TRES FORT  
supérieure à 1.50m avec vitesse significative

Echelle 1/10000

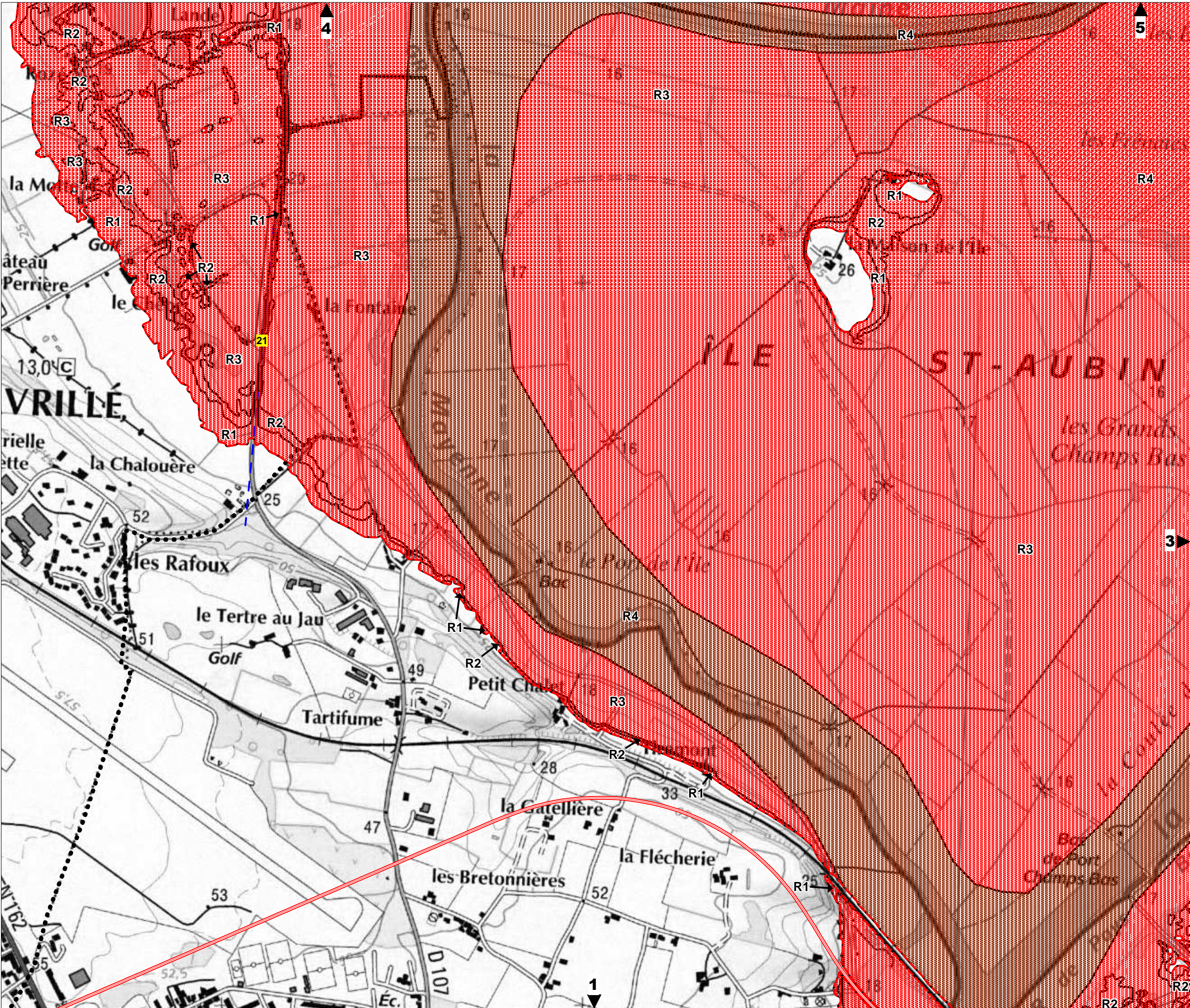

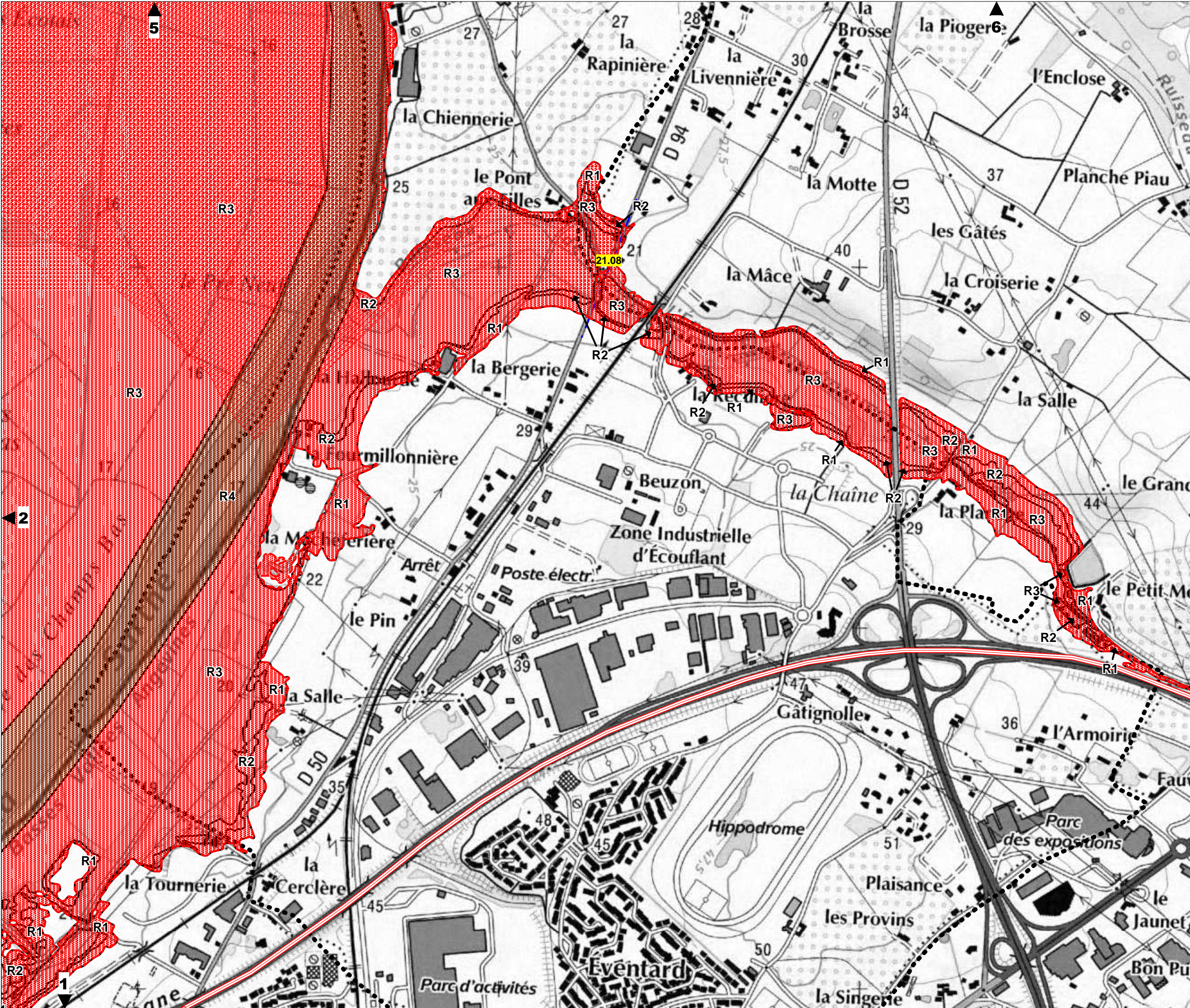
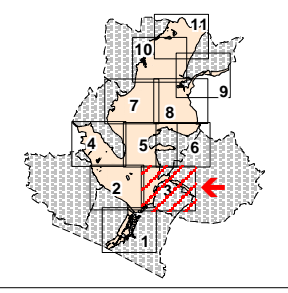

- périmètre du PPR inondation
- limites de zones d'aléas
- ZONE ROUGE - zone inondable à préserver de toute urbanisation nouvelle
  - R1- aléa faible
  - R2- aléa moyen
  - R3- aléa fort
  - R4- aléa très fort
- ZONE BLEUE - secteur inondable urbanisé
  - B1- aléa faible
  - B2- aléa moyen
- ZONE de vitesse marquée
- ZONE de clapots
- PHEC 12.00 repères de crues "NGF"
- altitude reconstituée des Plus Hautes Eaux Connues (PHEC) ou crues modélisées (PHE) référence IGN69
- limite communale

**N O T I O N**

- ALEA 1 - FAIBLE  
 profondeur de submersion inférieure à 1 m sans vitesse significative
- ALEA 2 - MOYEN  
 entre 1 et 1.50m sans vitesse significative ou inférieure à 1m avec vitesse significative et/ou avec clapot significatif
- ALEA 3 - FORT  
 supérieure à 1.50m sans vitessesignificative ou entre 1 et 1.50m avec vitesse significative et/ou avec clapot significatif
- ALEA 4 - TRES FORT  
 supérieure à 1.50m avec vitesse significative

Echelle 1/10000

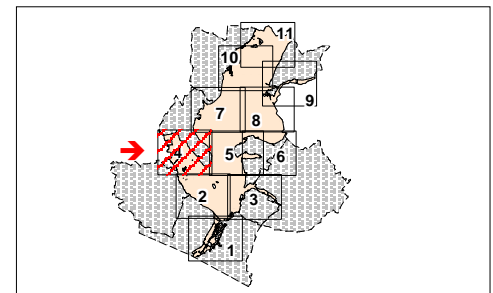
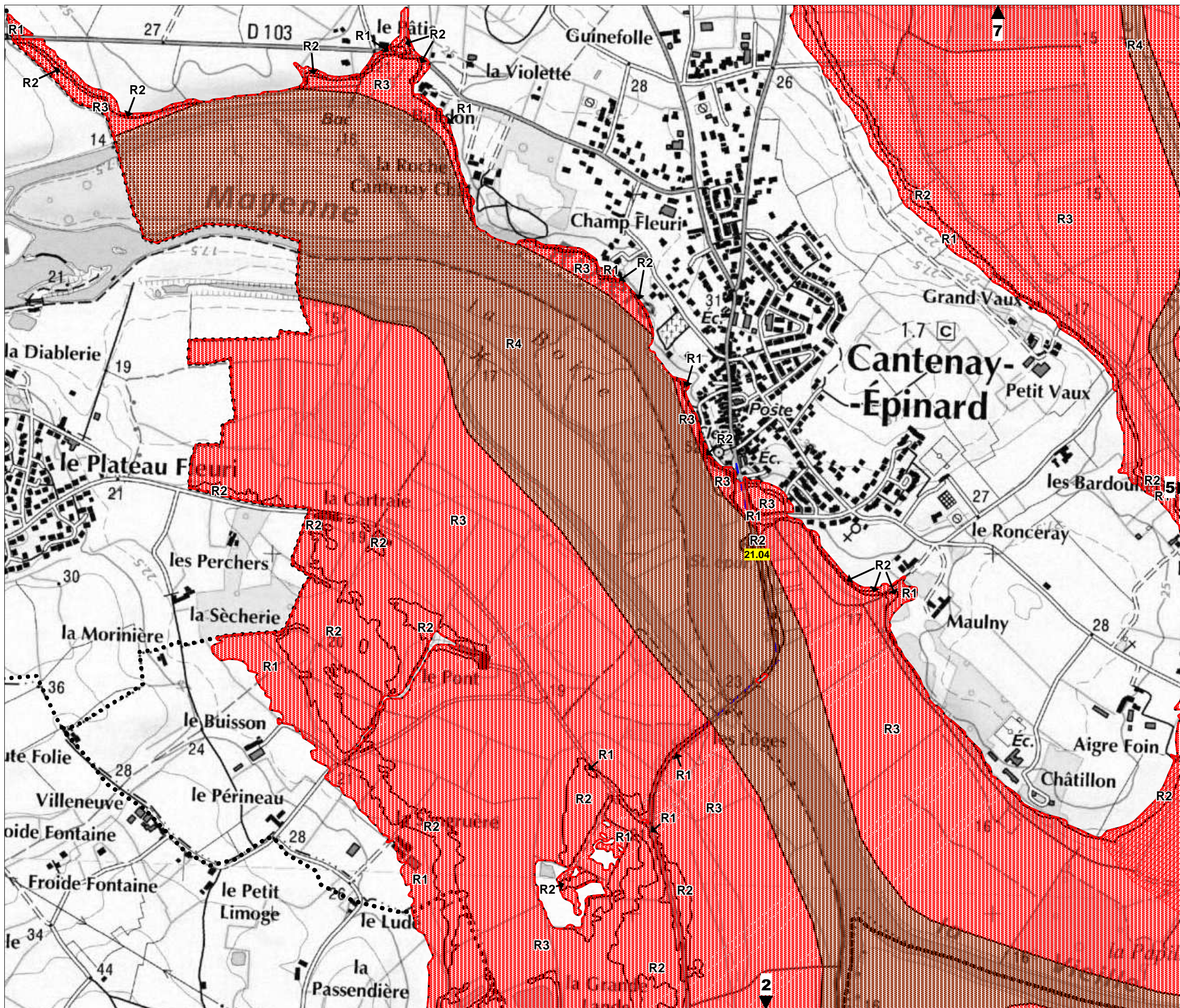

- - - périmètre du PPR inondation
- limites de zones d'aléas
- ZONE ROUGE - zone inondable à préserver de toute urbanisation nouvelle
  - R1- aléa faible
  - R2- aléa moyen
  - R3- aléa fort
  - R4- aléa très fort
- ZONES BLEUES - secteurs inondables urbanisés
  - B1- aléa faible
  - B2- aléa moyen
- ZONE de vitesse marquée
- ZONE de clapots
- PHEC 12.00 repères de crues "NGF"
- altitude reconstituée des Plus Hautes Eaux Connues (PHEC) ou crues modélisées (PHE) référence IGN69
- limite communale

- N** ALEA 1 - FAIBLE  
profondeur de submersion inférieure à 1 m sans vitesse significative
- O** ALEA 2 - MOYEN  
entre 1 et 1.50m sans vitesse significative ou inférieure à 1m avec vitesse significative et/ou avec clapot significatif
- T** ALEA 3 - FORT  
supérieure à 1.50m sans vitessesignificative ou entre 1 et 1.50m avec vitesse significative et/ou avec clapot significatif
- J** ALEA 4 - TRES FORT  
supérieure à 1.50m avec vitesse significative
- I**
- O**
- N**

Echelle 1/10000



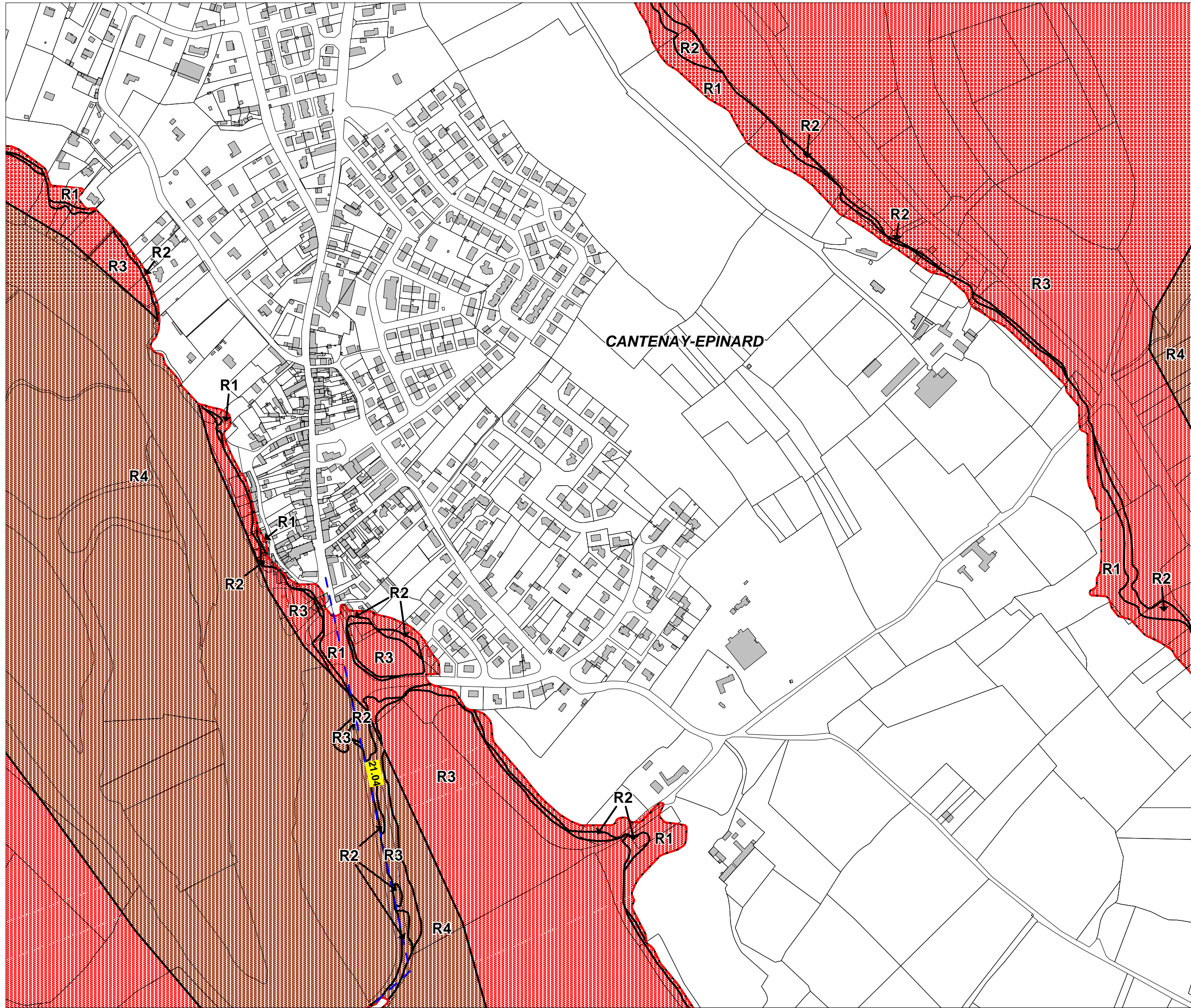
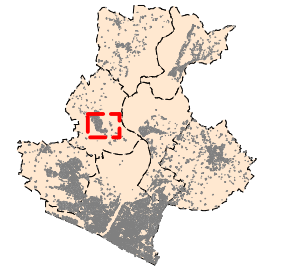

- - - périmètre du PPR inondation
- limites de zones d'aléas
- ZONE ROUGE - zone inondable à préserver de toute urbanisation nouvelle
  - R1- aléa faible
  - R2- aléa moyen
  - R3- aléa fort
  - R4- aléa très fort
- ZONES BLEUES - secteurs inondables urbanisés
  - B1- aléa faible
  - B2- aléa moyen
- ZONE de vitesse marquée
- ZONE de clapots
- PHEC 12.00 repères de crues "NGF"
- — — altitude reconstituée des Plus Hautes Eaux Connues (PHEC) ou crues modélisées (PHE) référence IGN69
- limite communale

- N  
O  
T  
I  
O  
N  
D  
A  
L  
E  
A  
S**
- ALEA 1 - FAIBLE**  
profondeur de submersion inférieure à 1 m sans vitesse significative
  - ALEA 2 - MOYEN**  
entre 1 et 1.50m sans vitesse significative ou inférieure à 1m avec vitesse significative et/ou avec clapot significatif
  - ALEA 3 - FORT**  
supérieure à 1.50m sans vitessesignificative ou entre 1 et 1.50m avec vitesse significative et/ou avec clapot significatif
  - ALEA 4 - TRES FORT**  
supérieure à 1.50m avec vitesse significative

N  
Echelle 1/5000



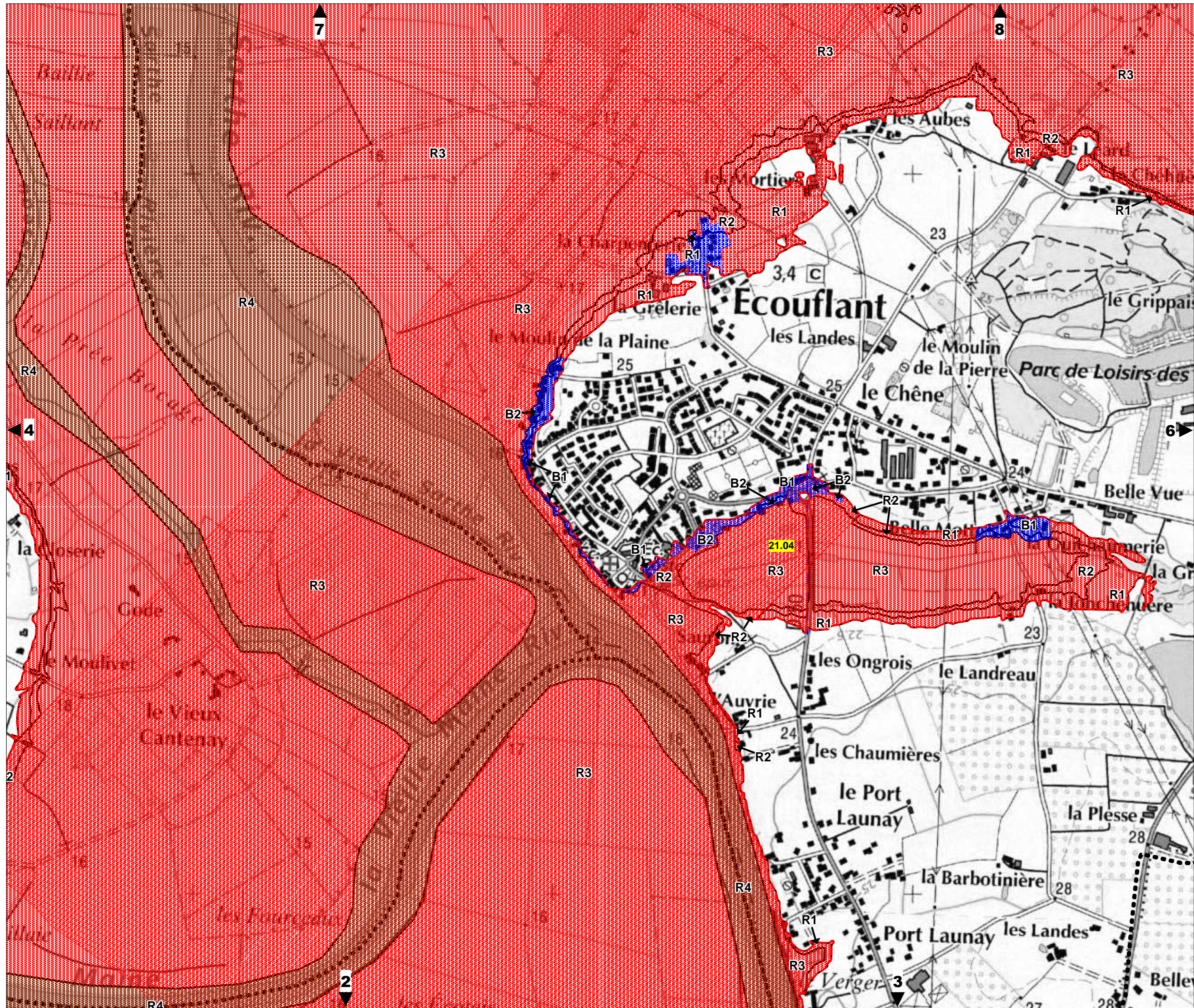
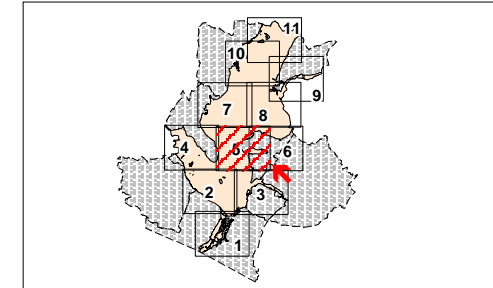

--- périmètre du PPR inondation  
 — limites de zones d'aléas

ZONE ROUGE - zone inondable à préserver de toute urbanisation nouvelle  
 R1- aléa faible  
 R2- aléa moyen  
 R3- aléa fort  
 R4- aléa très fort

ZONES BLEUES - secteurs inondables urbanisés  
 B1- aléa faible  
 B2- aléa moyen

ZONE de vitesse marquée

ZONE de clapots

PHEC 12.00 repères de crues "NGF"

altitude reconstituée des Plus Hautes Eaux Connues (PHEC) ou crues modélisées (PHE) référence IGN69







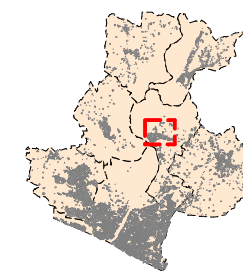

..... limite communale

NOTION D'ALÉAS	ALEA 1 - FAIBLE	profondeur de submersion inférieure à 1 m sans vitesse significative
	ALEA 2 - MOYEN	entre 1 et 1.50m sans vitesse significative ou inférieure à 1m avec vitesse significative et/ou avec clapot significatif
	ALEA 3 - FORT	supérieure à 1.50m sans vitessesignificative ou entre 1 et 1.50m avec vitesse significative et/ou avec clapot significatif
	ALEA 4 - TRES FORT	supérieure à 1.50m avec vitesse significative

Echelle 1/10000





-  périmètre du PPR inondation
-  limites de zones d'aléas
-  ZONE ROUGE - zone inondable à préserver de toute urbanisation nouvelle
  - R1- aléa faible
  - R2- aléa moyen
  - R3- aléa fort
  - R4- aléa très fort
-  ZONE BLEUE - secteur inondable urbanisé
  - B1- aléa faible
  - B2- aléa moyen
-  ZONE de vitesse marquée
-  ZONE de clapots
-  repères de crues "NGF"
-  altitude reconstituée des Plus Hautes Eaux Connues (PHEC) ou crues modélisées (PHE) référence IGN69
-  limite communale

- N O T I O N D' A L É A S**
- ALEA 1 - FAIBLE  
profondeur de submersion inférieure à 1 m sans vitesse significative
  - ALEA 2 - MOYEN  
entre 1 et 1.50m sans vitesse significative ou inférieure à 1m avec vitesse significative et/ou avec clapot significatif
  - ALEA 3 - FORT  
supérieure à 1.50m sans vitesse significative ou entre 1 et 1.50m avec vitesse significative et/ou avec clapot significatif
  - ALEA 4 - TRES FORT  
supérieure à 1.50m avec vitesse significative

N  
Echelle 1/5000

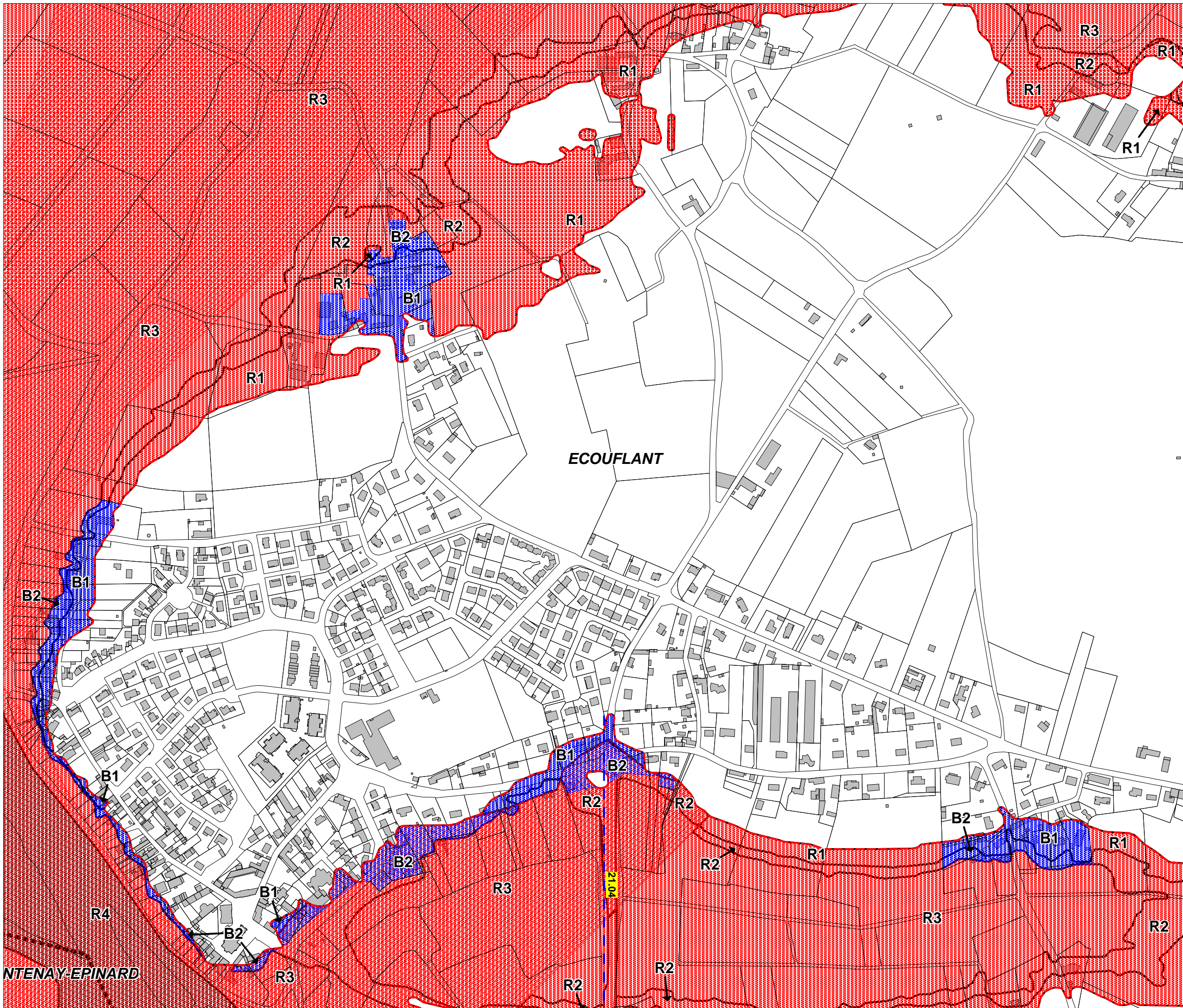

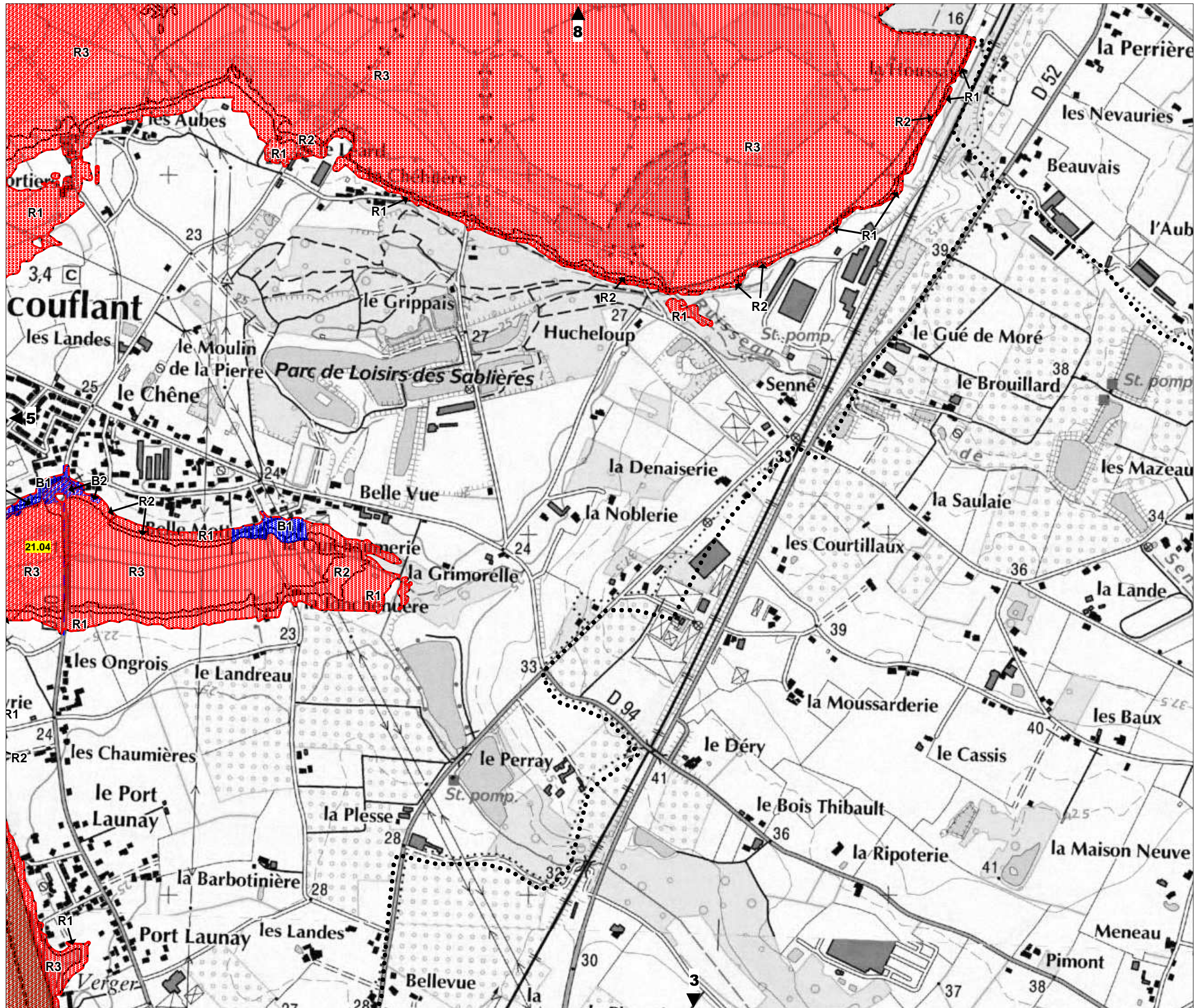

**ECOUFLANT**

6

- périmètre du PPR inondation
- limites de zones d'aléas
- ZONE ROUGE - zone inondable à préserver de toute urbanisation nouvelle
  - R1- aléa faible
  - R2- aléa moyen
  - R3- aléa fort
  - R4- aléa très fort
- ZONES BLEUES - secteurs inondables urbanisés
  - B1- aléa faible
  - B2- aléa moyen
- ZONE de vitesse marquée
- ZONE de clapots
- PHEC 12.00 repères de crues "NGF"
- altitude reconstituée des Plus Hautes Eaux Connues (PHEC) ou crues modélisées (PHE) référence IGN69
- limite communale

N O T I O N  D A L E A S	ALEA 1 - FAIBLE	profondeur de submersion inférieure à 1 m sans vitesse significative
	ALEA 2 - MOYEN	entre 1 et 1.50m sans vitesse significative ou inférieure à 1m avec vitesse significative et/ou avec clapot significatif
	ALEA 3 - FORT	supérieure à 1.50m sans vitessesignificative ou entre 1 et 1.50m avec vitesse significative et/ou avec clapot significatif
	ALEA 4 - TRES FORT	supérieure à 1.50m avec vitesse significative

N  
↑  
Echelle 1/10000

Liberté • Egalité • Fraternité  
RÉPUBLIQUE FRANÇAISE



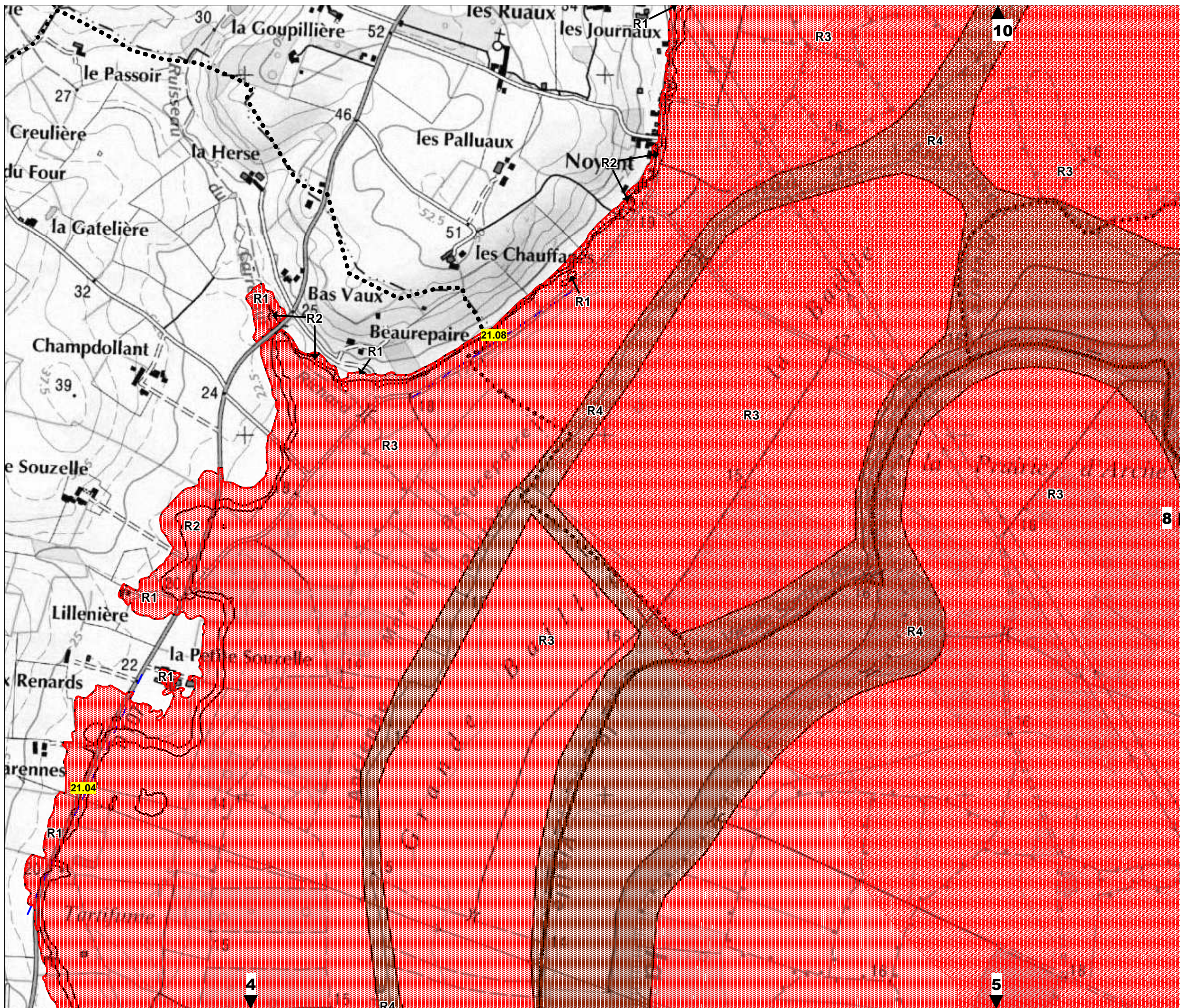



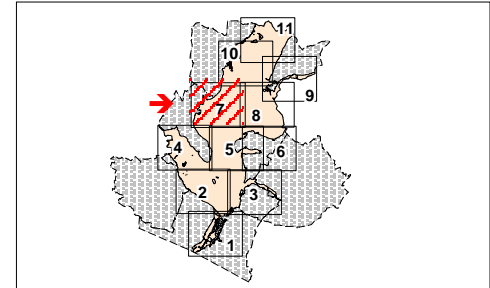

Ministère de l'Énergie, du Développement durable et de l'Aménagement du territoire



CANTENAY-EPINARD  
BRIOLLAY  
ECOFLANT  
SOULAIRE-ET-BOURG

7



-  périmètre du PPR inondation
-  limites de zones d'aléas
-  ZONE ROUGE - zone inondable à préserver de toute urbanisation nouvelle
  - R1- aléa faible
  - R2- aléa moyen
  - R3- aléa fort
  - R4- aléa très fort
-  ZONES BLEUES - secteurs inondables urbanisés
  - B1- aléa faible
  - B2- aléa moyen
-  ZONE de vitesse marquée
-  ZONE de clapots
-  repères de crues "NGF"
-  altitude reconstituée des Plus Hautes Eaux Connues (PHEC) ou crues modélisées (PHE) référence IGN69
-  limite communale

- N O T I O N D'ALÉAS**
- ALEA 1 - FAIBLE  
profondeur de submersion inférieure à 1 m sans vitesse significative
  - ALEA 2 - MOYEN  
entre 1 et 1.50m sans vitesse significative ou inférieure à 1m avec vitesse significative et/ou avec clapot significatif
  - ALEA 3 - FORT  
supérieure à 1.50m sans vitessesignificative ou entre 1 et 1.50m avec vitesse significative et/ou avec clapot significatif
  - ALEA 4 - TRES FORT  
supérieure à 1.50m avec vitesse significative

 Echelle 1/10000



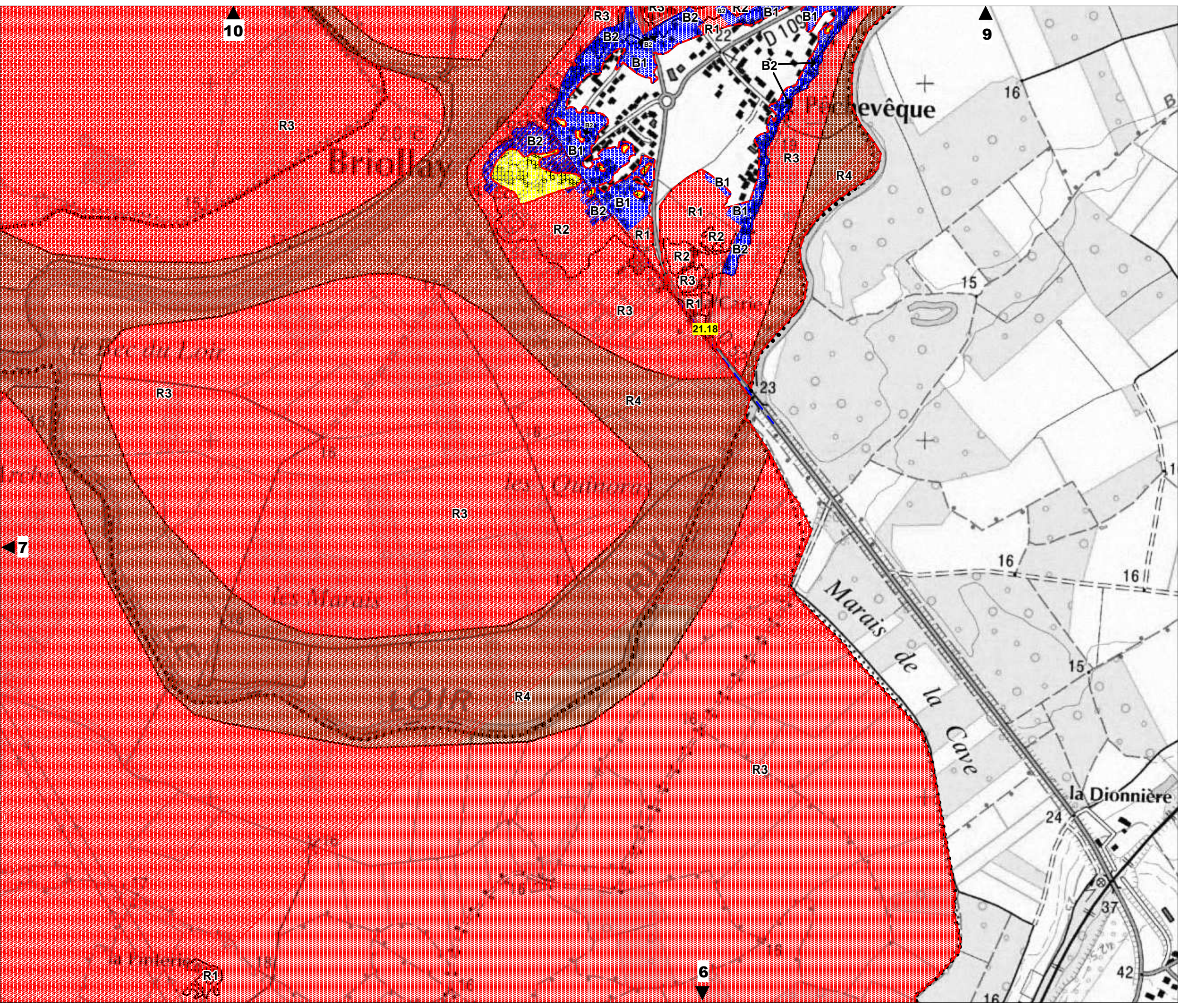
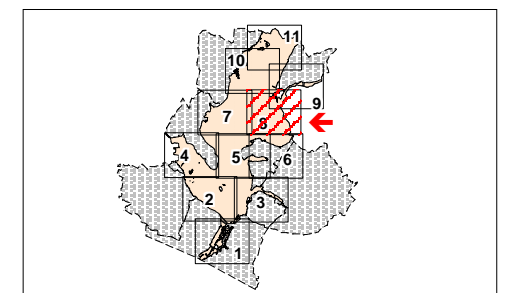

- - - périmètre du PPR inondation
- limites de zones d'aléas
- ZONE ROUGE - zone inondable à préserver de toute urbanisation nouvelle
  - R1- aléa faible
  - R2- aléa moyen
  - R3- aléa fort
  - R4- aléa très fort
- ZONE BLEUE - secteur inondable urbanisé
  - B1- aléa faible
  - B2- aléa moyen
- ZONE de vitesse marquée
- ZONE de clapots
- ZONE vulnérable non inondable
- 12.00 repères de crues "NGF"
- altitude reconstituée des Plus Hautes Eaux Connues (PHEC) ou crues modélisées (PHE) référence IGN69
- limite communale

- N O T I O N D'ALÉAS**
- ALEA 1 - FAIBLE  
profondeur de submersion inférieure à 1 m sans vitesse significative
  - ALEA 2 - MOYEN  
entre 1 et 1.50m sans vitesse significative ou inférieure à 1m avec vitesse significative et/ou avec clapot significatif
  - ALEA 3 - FORT  
supérieure à 1.50m sans vitessesignificative ou entre 1 et 1.50m avec vitesse significative et/ou avec clapot significatif
  - ALEA 4 - TRES FORT  
supérieure à 1.50m avec vitesse significative

Echelle 1/10000



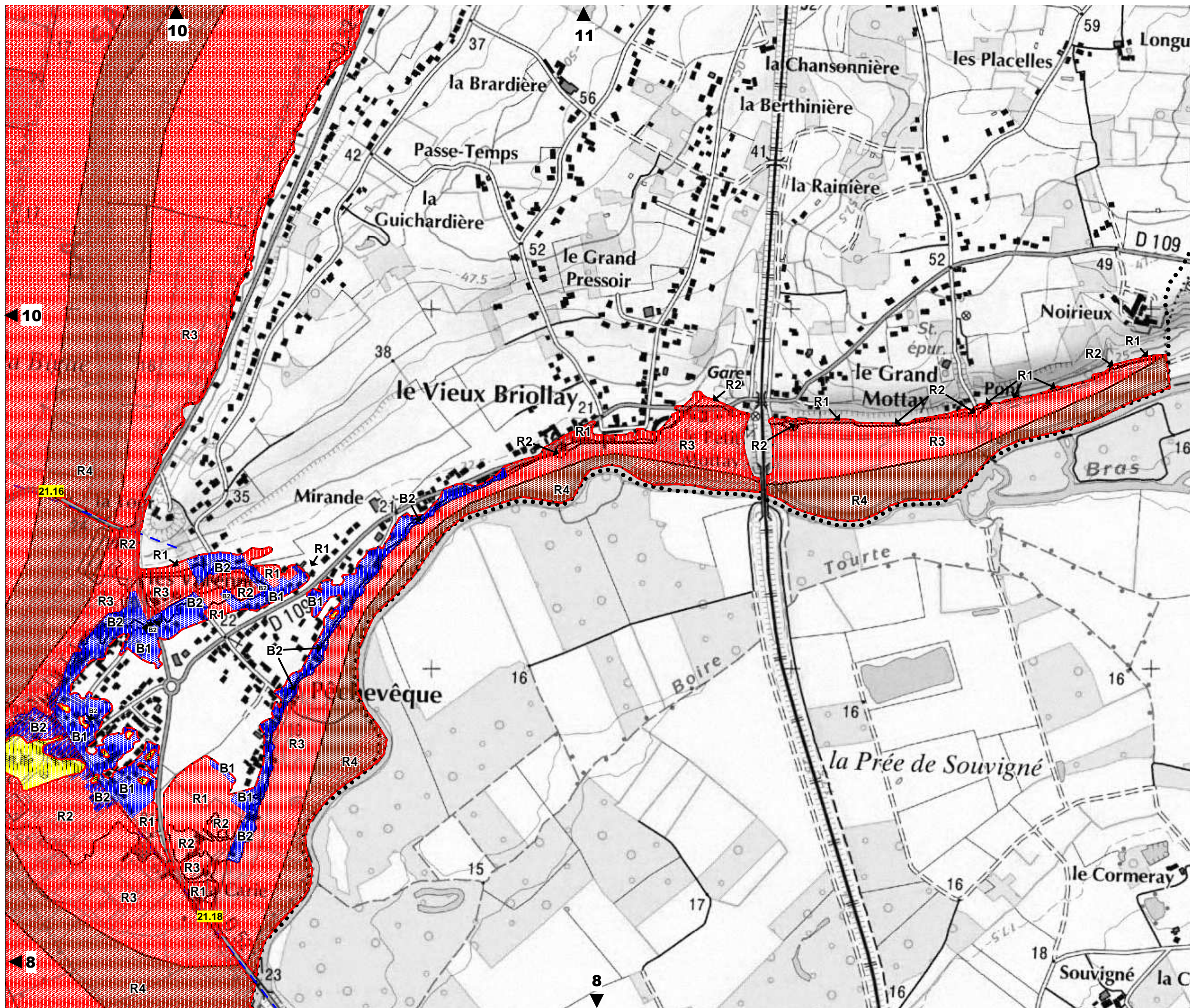

**BRIOLLAY**

9

--- périmètre du PPR inondation  
 limites de zones d'aléas

ZONE ROUGE - zone inondable à préserver de toute urbanisation nouvelle  
 R1- aléa faible  
 R2- aléa moyen  
 R3- aléa fort  
 R4- aléa très fort

ZONE BLEUE - secteur inondable urbanisé  
 B1- aléa faible  
 B2- aléa moyen

ZONE de vitesse marquée  
 ZONE de clapots  
 ZONE vulnérable non inondable

PHEC 12.00 repères de crues "NGF"  
--- altitude reconstituée des Plus Hautes Eaux Connues (PHEC) ou crues modélisées (PHE) référence IGN69  
 limite communale

**N O T I O N**  
 ALEA 1 - FAIBLE  
 profondeur de submersion inférieure à 1 m sans vitesse significative  
 ALEA 2 - MOYEN  
 entre 1 et 1.50m sans vitesse significative ou inférieure à 1m avec vitesse significative et/ou avec clapot significatif  
**D A L E A S**  
 ALEA 3 - FORT  
 supérieure à 1.50m sans vitesse significative ou entre 1 et 1.50m avec vitesse significative et/ou avec clapot significatif  
 ALEA 4 - TRES FORT  
 supérieure à 1.50m avec vitesse significative

N Echelle 1/10000

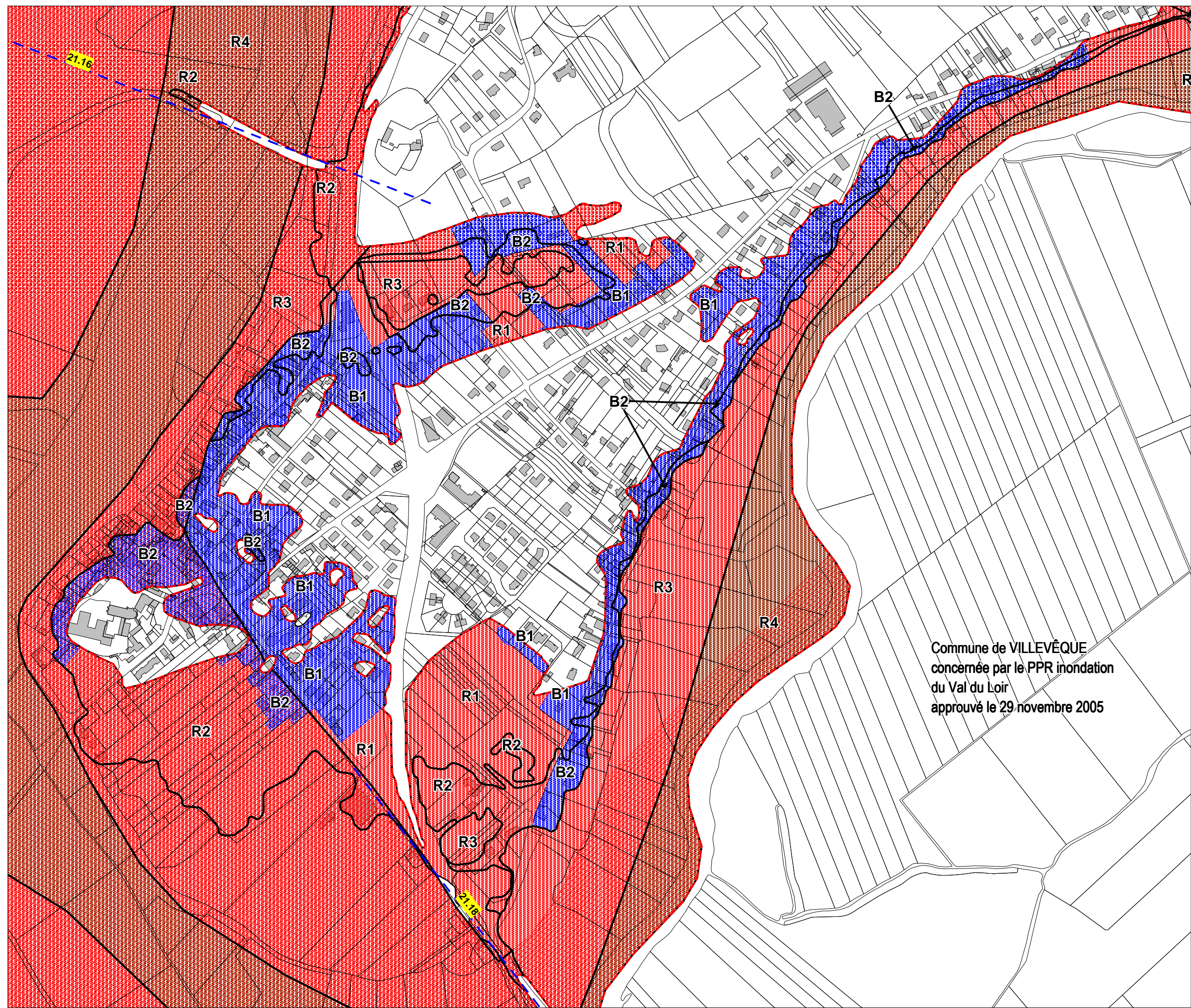
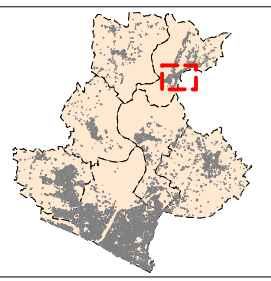

- - - périmètre du PPR inondation
- limites de zones d'aléas
- ZONE ROUGE - zone inondable à préserver de toute urbanisation nouvelle
  - R1- aléa faible
  - R2- aléa moyen
  - R3- aléa fort
  - R4- aléa très fort
- ZONE BLEUE - secteur inondable urbanisé
  - B1- aléa faible
  - B2- aléa moyen
- ZONE de vitesse marquée
- ZONE de clapots
- ZONE vulnérable non inondable
- PHEC 12.00 repères de crues "NGF"
- altitude reconstituée des Plus Hautes Eaux Connues (PHEC) ou crues modélisées (PHE) référence IGN69
- limite communale

Commune de VILLEVÊQUE  
concernée par le PPR inondation  
du Val du Loir  
approuvé le 29 novembre 2005

<b>N O T I O N  D A L E S</b>	<b>ALEA 1 - FAIBLE</b> profondeur de submersion inférieure à 1 m sans vitesse significative
	<b>ALEA 2 - MOYEN</b> entre 1 et 1.50m sans vitesse significative ou inférieure à 1m avec vitesse significative et/ou avec clapot significatif
	<b>ALEA 3 - FORT</b> supérieure à 1.50m sans vitessesignificative ou entre 1 et 1.50m avec vitesse significative et/ou avec clapot significatif
	<b>ALEA 4 - TRES FORT</b> supérieure à 1.50m avec vitesse significative

N  
Echelle 1/5000



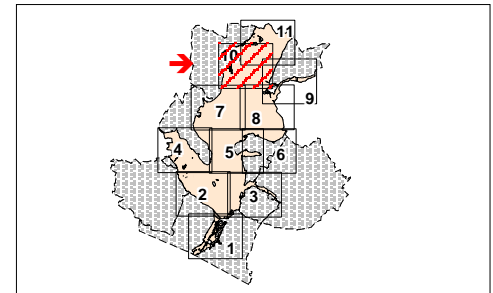
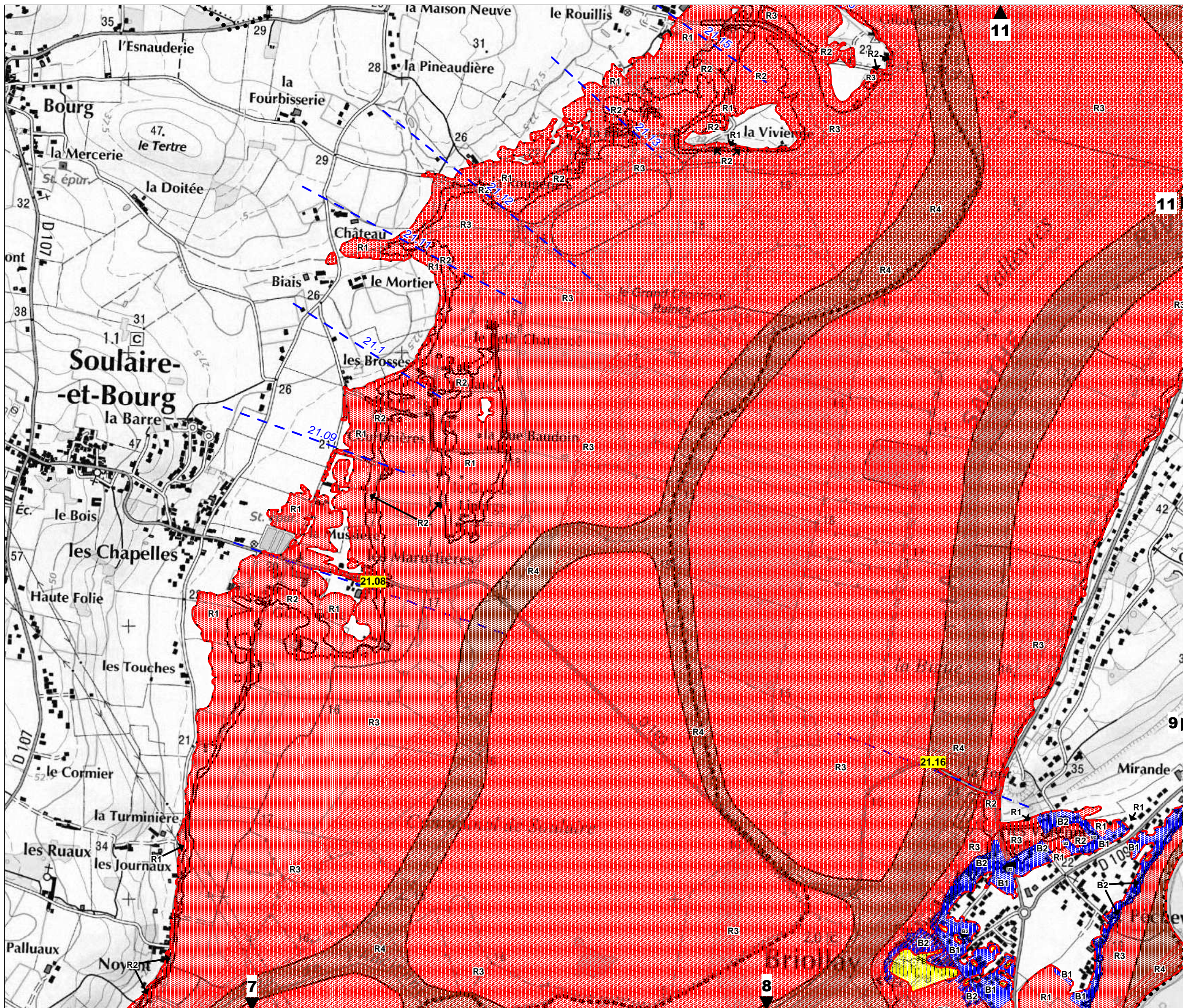

- périmètre du PPR inondation
- limites de zones d'aléas
- ZONE ROUGE - zone inondable à préserver de toute urbanisation nouvelle
  - R1- aléa faible
  - R2- aléa moyen
  - R3- aléa fort
  - R4- aléa très fort
- ZONE BLEUE - secteur inondable urbanisé
  - B1- aléa faible
  - B2- aléa moyen
- ZONE de vitesse marquée
- ZONE de clapots
- ZONE vulnérable non inondable
- PHEC 12.00 repères de crues "NGF"
- altitude reconstituée des Plus Hautes Eaux Connues (PHEC) ou crues modélisées (PHE) référence IGN69
- limite communale

- N O T I O N**
- ALEA 1 - FAIBLE**  
profondeur de submersion inférieure à 1 m sans vitesse significative
  - ALEA 2 - MOYEN**  
entre 1 et 1.50m sans vitesse significative ou inférieure à 1m avec vitesse significative et/ou avec clapot significatif
  - ALEA 3 - FORT**  
supérieure à 1.50m sans vitesse significative ou entre 1 et 1.50m avec vitesse significative et/ou avec clapot significatif
  - ALEA 4 - TRES FORT**  
supérieure à 1.50m avec vitesse significative

**N** Echelle 1/10000



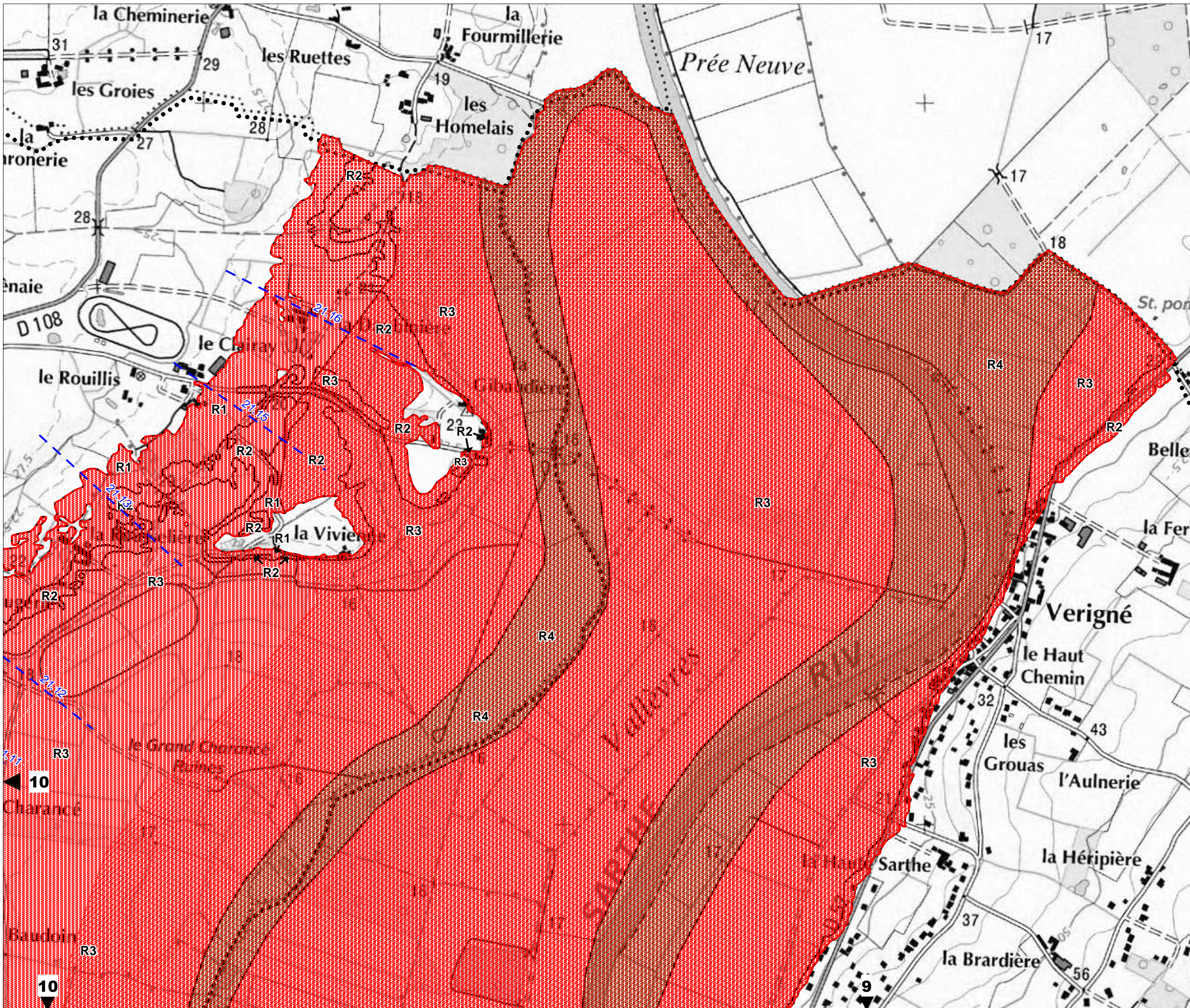
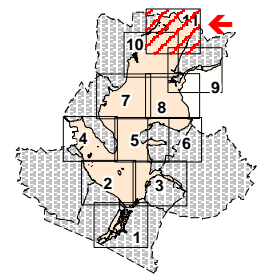

- - - périmètre du PPR inondation
- limites de zones d'aléas
- ZONE ROUGE - zone inondable à préserver de toute urbanisation nouvelle
  - R1- aléa faible
  - R2- aléa moyen
  - R3- aléa fort
  - R4- aléa très fort
- ZONES BLEUES - secteurs inondables urbanisés
  - B1- aléa faible
  - B2- aléa moyen
- ZONE de vitesse marquée
- ZONE de clapots
- PHEC  
 12.00 repères de crues "NGF"
- - - altitude reconstituée des Plus Hautes Eaux Connues (PHEC) ou crues modélisées (PHE) référence IGN69
- limite communale

NOTION D'ALÉAS	<b>ALEA 1 - FAIBLE</b> profondeur de submersion inférieure à 1 m sans vitesse significative
	<b>ALEA 2 - MOYEN</b> entre 1 et 1.50m sans vitesse significative ou inférieure à 1m avec vitesse significative et/ou avec clapot significatif
	<b>ALEA 3 - FORT</b> supérieure à 1.50m sans vitessesignificative ou entre 1 et 1.50m avec vitesse significative et/ou avec clapot significatif
	<b>ALEA 4 - TRES FORT</b> supérieure à 1.50m avec vitesse significative

N  
Echelle 1/10000

