BASSIN DE LA DORDOGNE AMONT
PPR INONDATION

LA BAVE entre St Céré et Prudhomat
(Autoire - Belmont Bretenoux - Loubressac - St Jean Lespinasse
St Médard de Presque - St Michel Loubejou)

Plan de zonage

- Limites des communes
- Limite des Plus Hautes Eaux Connues
- Lit ordinaire
- V1 — Zone verte V1 aléa fort
- V2 — Zone verte V2 aléa faible
- O — Zone orange
- B — Zone bleue
- R — Zone rouge
- 132,20 — Cote de plancher (NGF)

Vu pour être annexé à l'arrêté du
18 JUIL. 2002
LE PREFET DU LOT
Signé,
Georges GEOFFRET

Travail Département Risque PPR Dordogne amont
Zonage PPR Bave entre prudhomat et st céré zonage PPR sp WOR
SCARDIMIDIN2003 BOCARTORDIN2004
Juin 2005
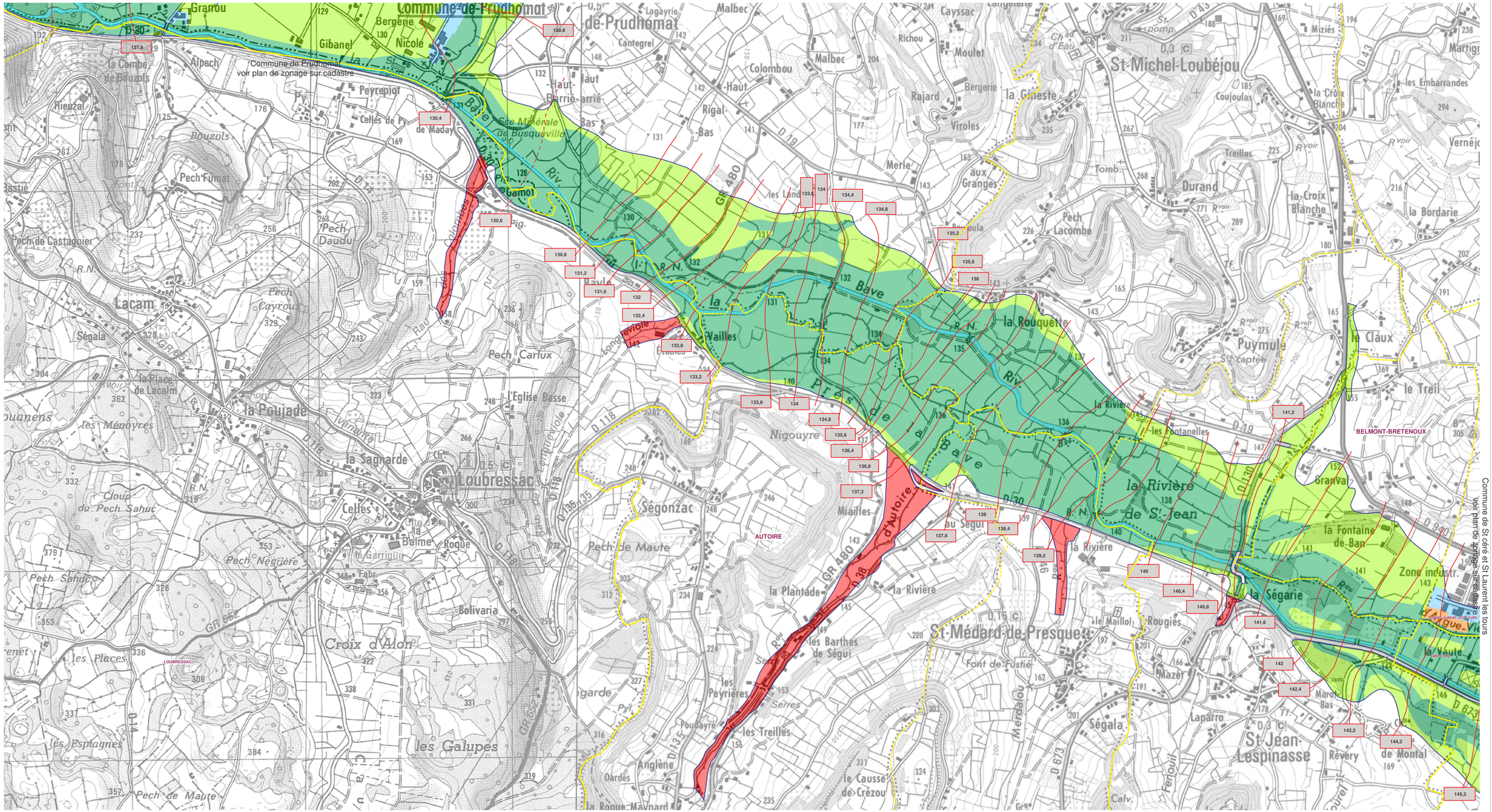
Echelle: 1:5 000ème