Direction Départementale de l'Equipement
Lot
Service Aménagement du Territoire

GEOSPHAIR

BASSIN DU CELE
PPR INONDATION

Commune de FIGEAC

Plan de zonage

- Limite de la crue
- Limite zones aléa fort - aléa faible
- Lit ordinaire
- V1 — Zone verte aléa fort
- V2 — Zone verte aléa faible
- O — Zone orange
- B — Zone bleue
- R — Zone rouge
- 230.20 — Cote de plancher (NGF)

Vu pour être annexé à l'arrêté préfectoral du ... 20 janvier 2003 ... Figeac le 20 janvier 2003
Maire : Gilbert Gaillard
Modifié le 21/11/03

Fichier: Travail/departement/risques/ppr
Assoc/ cele arrond/Figeac zonage.wor
Décembre 2002
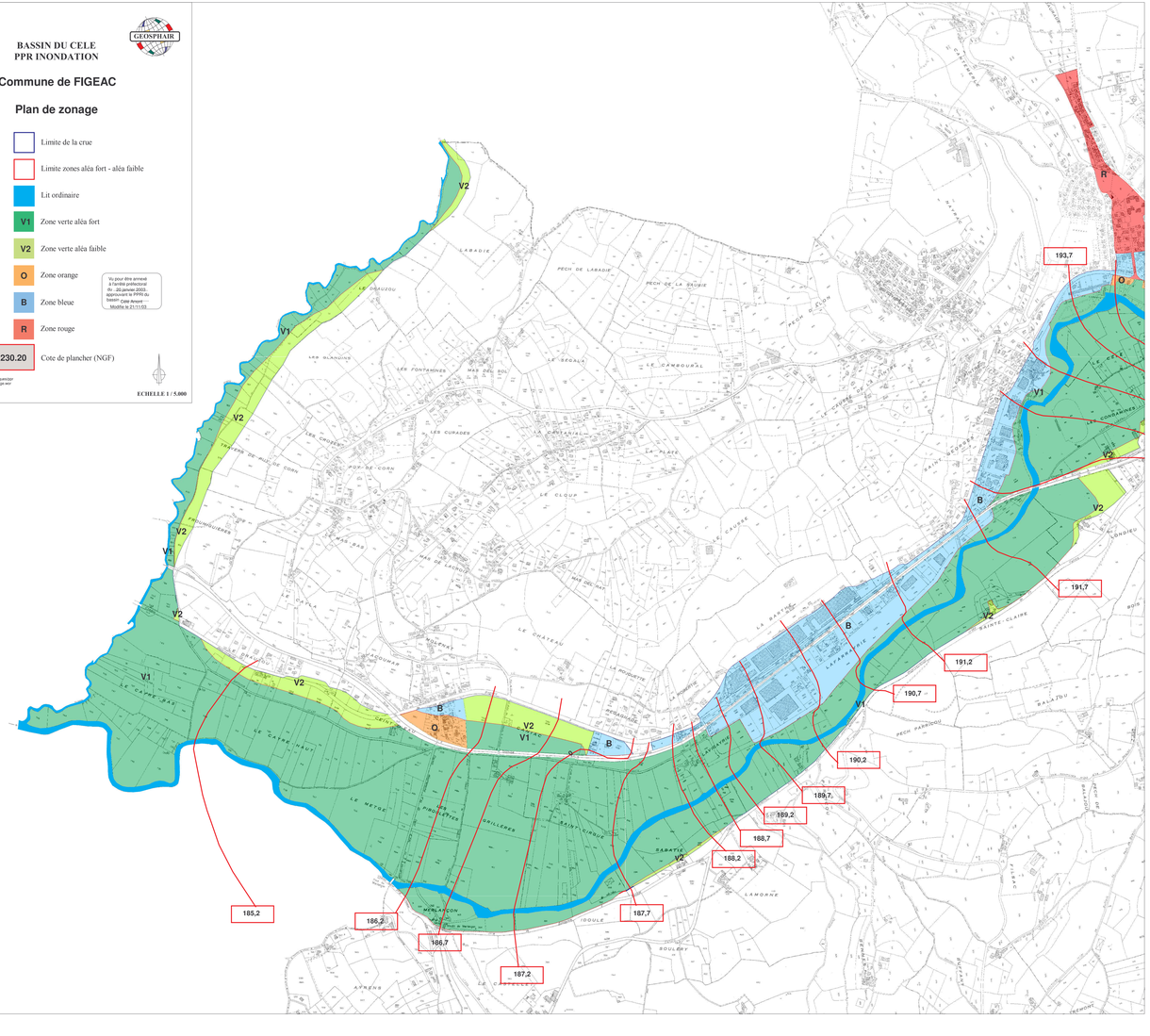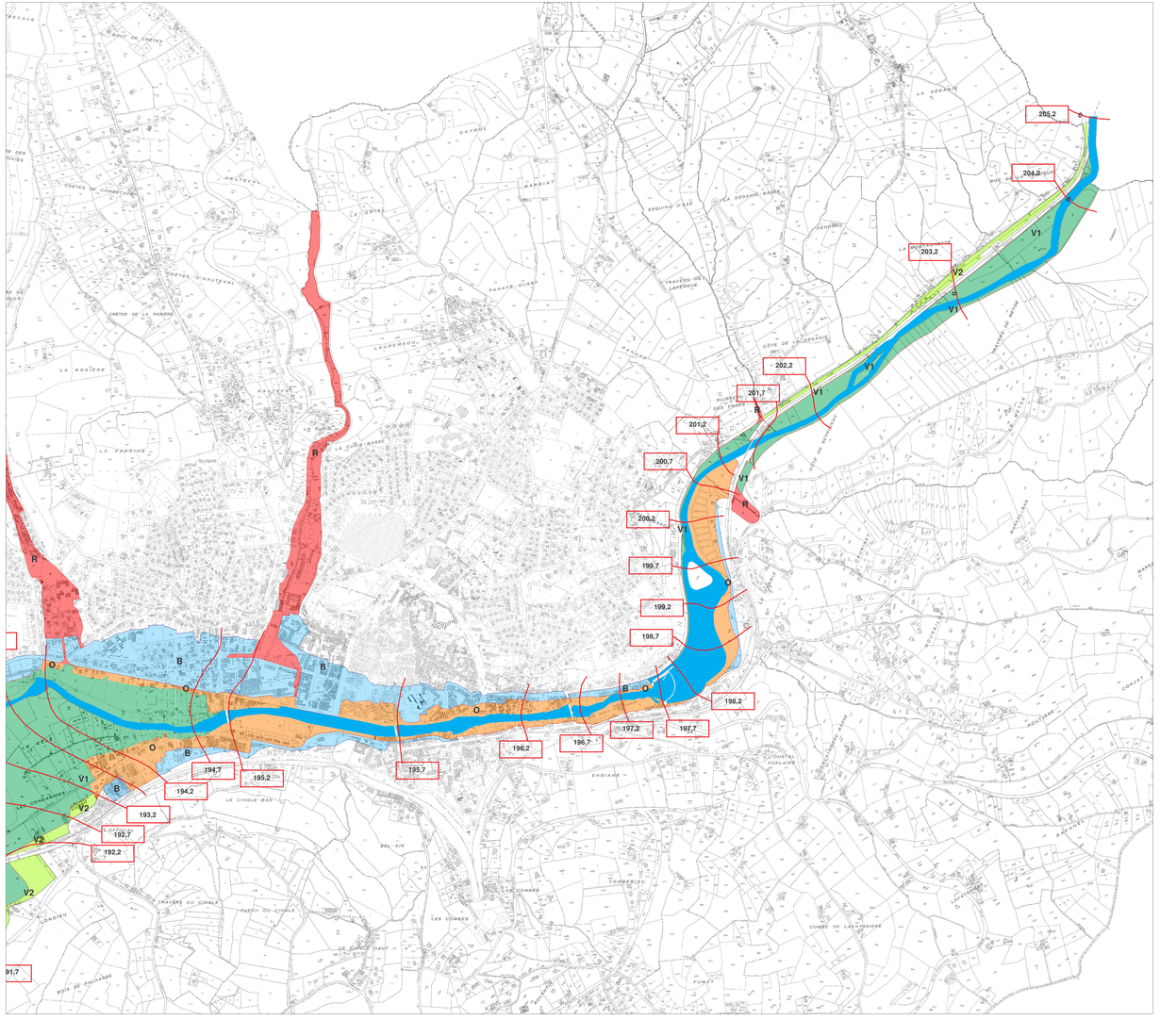
ECHELLE 1 / 5.000