PLANCHE CENTRE NORD

- Bernin
- Crolles
- Froges
- Goncelin
- La Pierre
- La Terrasse
- Le Champ-près-Froges
- Le Touvet
- Lumbin
- Tencin

Liberté • Égalité • Fraternité
RÉPUBLIQUE FRANÇAISE

Plan de prévention des risques d'inondation de l'Isère
dans la vallée du Grésivaudan
à l'amont de Grenoble

ZONAGE REGLEMENTAIRE DU RISQUE

Chaque zone de risque est référencée par deux indices au moins :
* le premier correspond au niveau de contraintes à appliquer
** le second à la nature du risque
(caractère en minuscule pour les zones de faibles contraintes, en majuscule pour les autres cas)
*** le troisième à la nature de la zone

Niveau de contraintes *

- **Zones d'interdiction**
- **Champs d'inondation contrôlée**
- **Zones de contraintes particulières**
- **Zones de contraintes moyennes**
- **Zones de contraintes faibles**
- **Zones de contraintes faibles** (crue historique et remontées de nappe)

Nature du risque **

i, i1, i2, i3 **Crues de l'Isère**

Localisation du risque ***

a : espaces agricoles

s : champs d'inondation contrôlée

u : zones urbaines ou d'activités existantes et futures

n : espaces naturels

- **Périmètre de la crue historique**
- **Limites communales**
- **Parcelles cadastrales**
- **Bati**
- **Brèches**
- **Ouvrages hydrauliques**

© IGN BD ORTHO (2003)
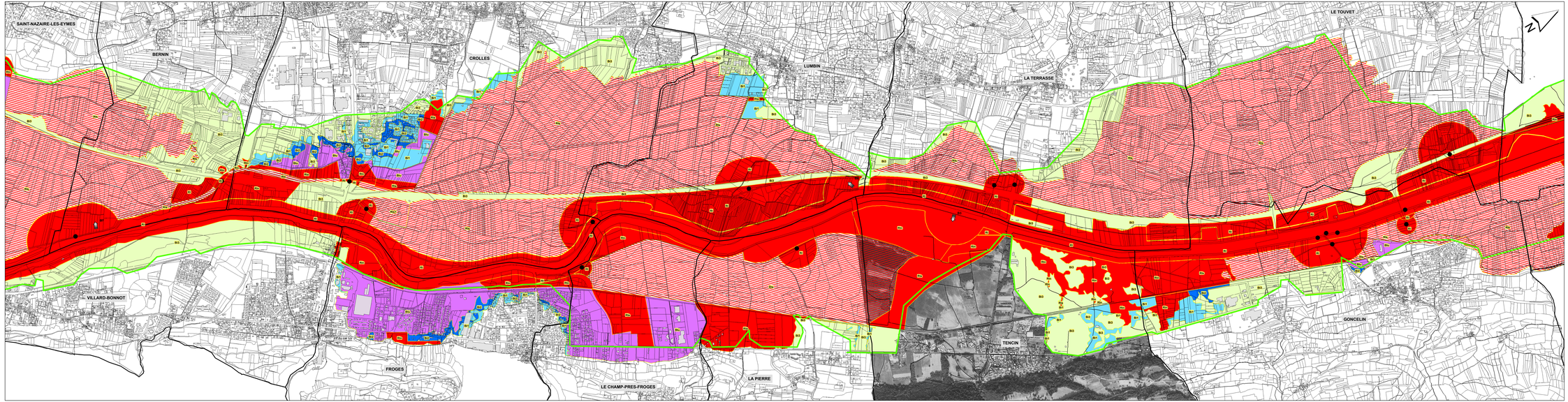
Réalisation : DDE 38/SPR	Etabli le : MAI 2006	PLANCHE CENTRE NORD
Edition : DDE 38/SPR	Modifié le : MAI 2007	ECHELLE : 1/10 000