

PLAN DE PREVENTION DES RISQUES NATURELS D'INONDATION
(débordement fluvial et risques littoraux)

COMMUNE DE MAUGUIO

Carte de synthèse des aléas

| | | | |
|-----------|--------------|-----------------------------|-------------|
| Procédure | Prescription | Enquête publique | Approbation |
| Révision | 29/01/2018 | Du 24/09/2024 au 25/10/2024 | 05/03/2025 |

Mars 2025 Echelle : 1/13500 Format d'impression : 900X1200 mm DDTM34

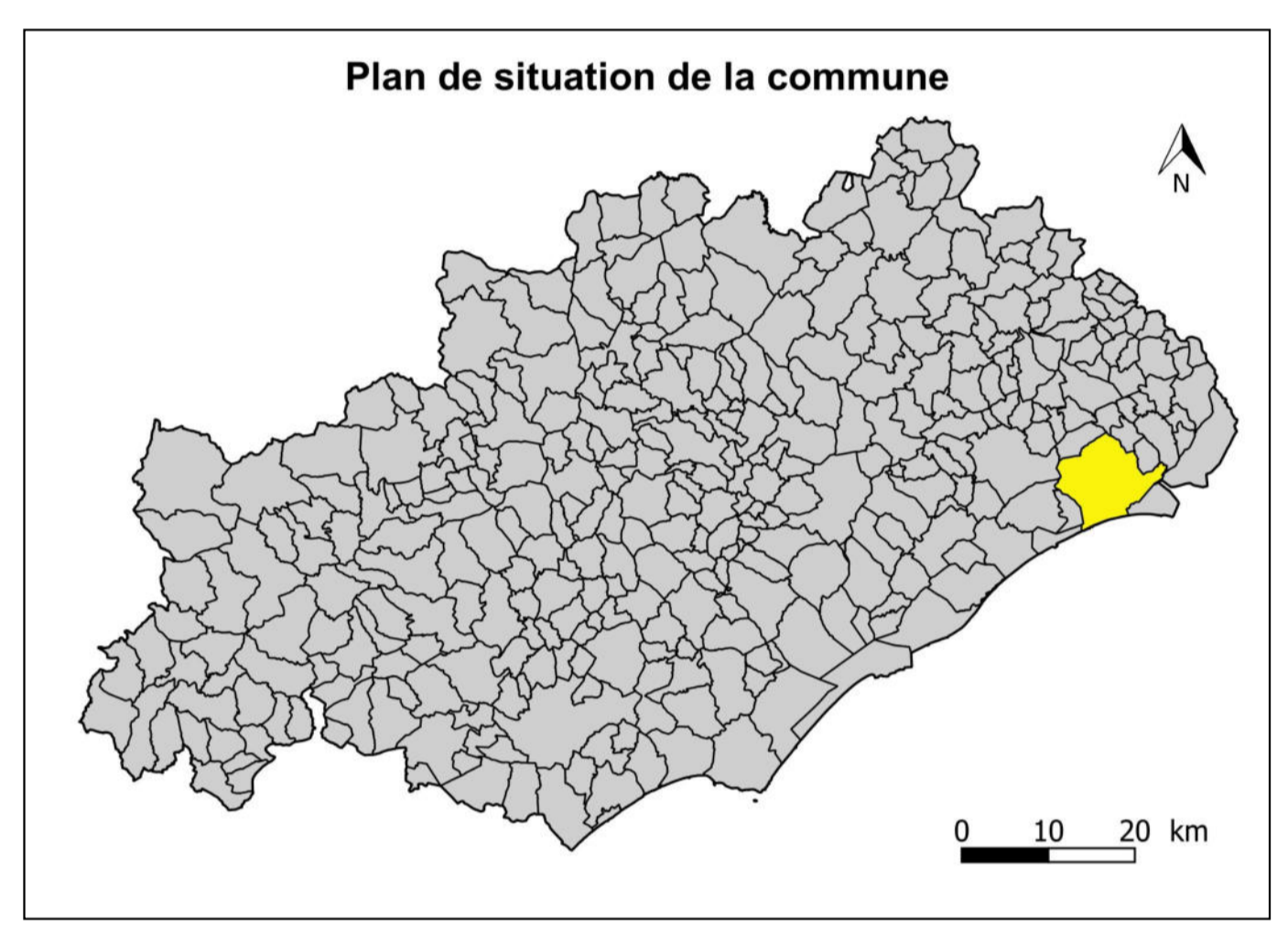

Légende

| | |
|---|-------------------------------|
| Aléas de synthèse | Cours d'eau |
| Aléa fort de déferlement | Surfaces en eau |
| Aléa fort | Digue |
| Aléa modéré | Bande de sécurité de la digue |
| Aléa de précaution du changement climatique | Limite de la zone urbaine |
| Aléa résiduel | Limite de jet de rive |
| Aléa nul pour les événements de référence | |

DDTM 34
Service Eau Risques et Nature
Rôle prévention des risques naturels et technologiques
© IGN - PCI Express Bd Topo France Raster*

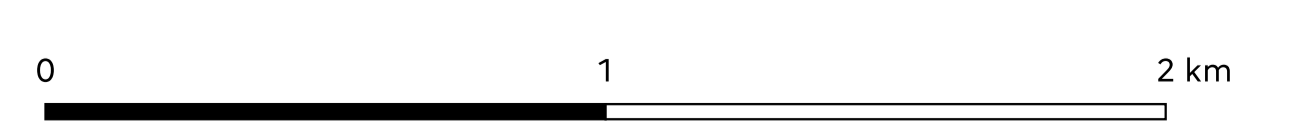
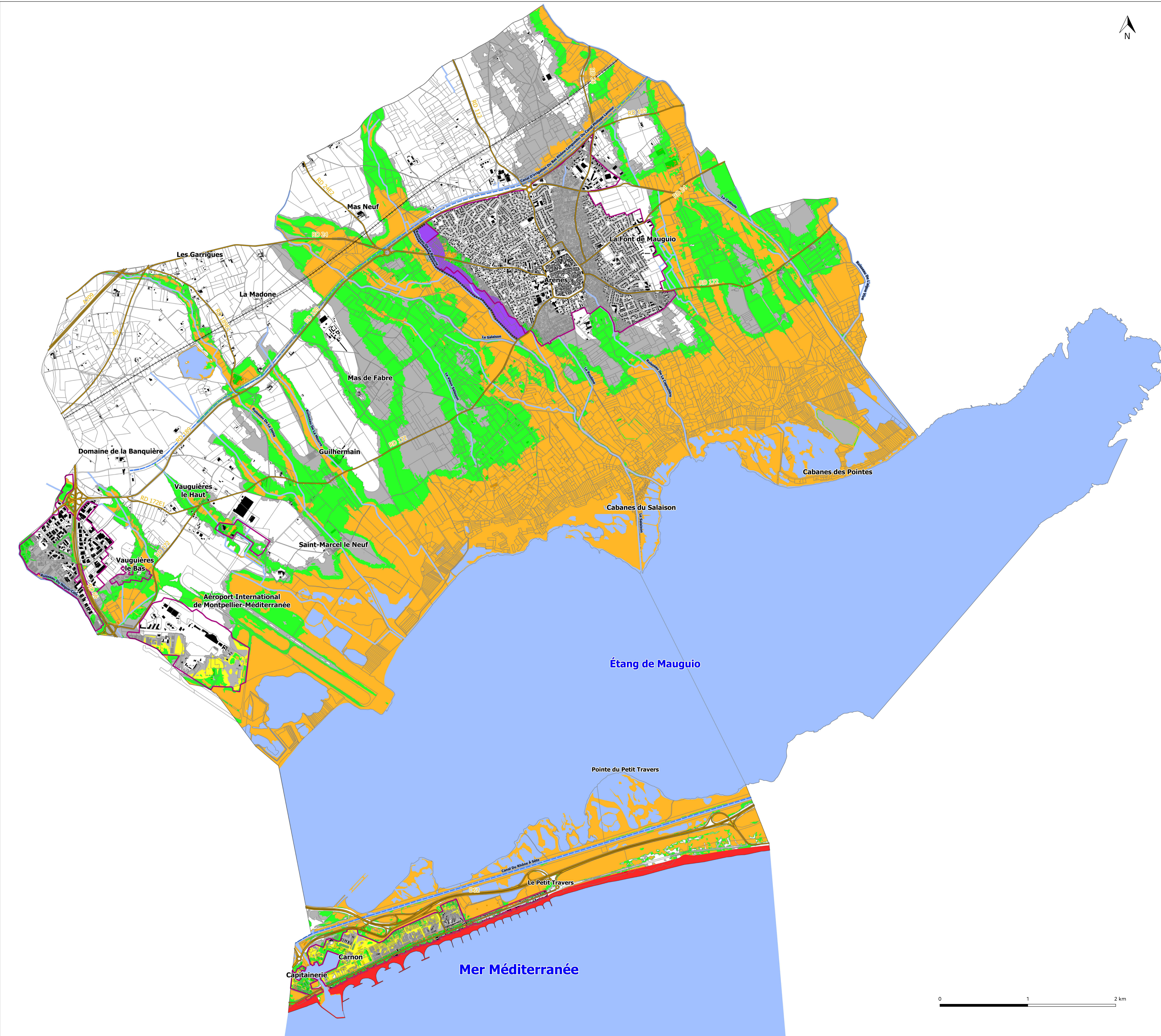
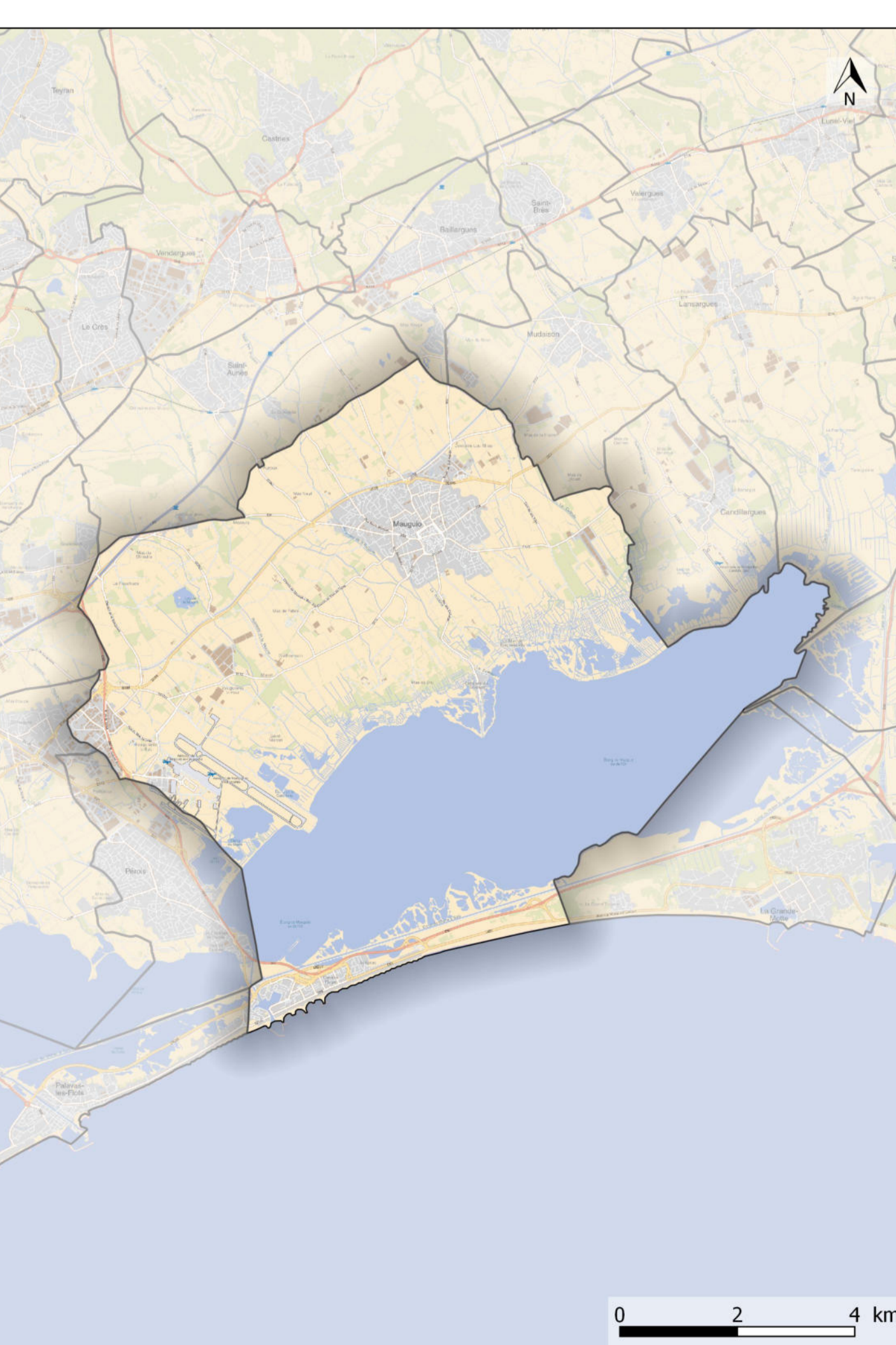

PLAN DE PREVENTION DES RISQUES NATURELS D'INONDATION
(débordement fluvial et risques littoraux)

COMMUNE DE MAUGUIO

Carte de l'aléa débordement de cours d'eau

| Procédure | Prescription | Enquête publique | Approbation |
|-----------|--------------|-----------------------------|-------------|
| Révision | 29/01/2018 | Du 24/09/2024 au 25/10/2024 | 05/03/2025 |

Mars 2025 Echelle : 1/13500 Format d'impression : 900X1200 mm DDTM34

Plan de situation de la commune



Légende

- Aléa fort
- Aléa modéré
- Aléa résiduel
- Aléa nul pour les événements de référence
- Cours d'eau
- Surfaces en eau
- Digue
- Bande de sécurité de la digue
- Limite de la zone urbaine

DDTM 34
Service Eau Risques et Nature
Pôle prévention des risques naturels et technologiques

© IGN - PCI Express Bd Topo France Raster®

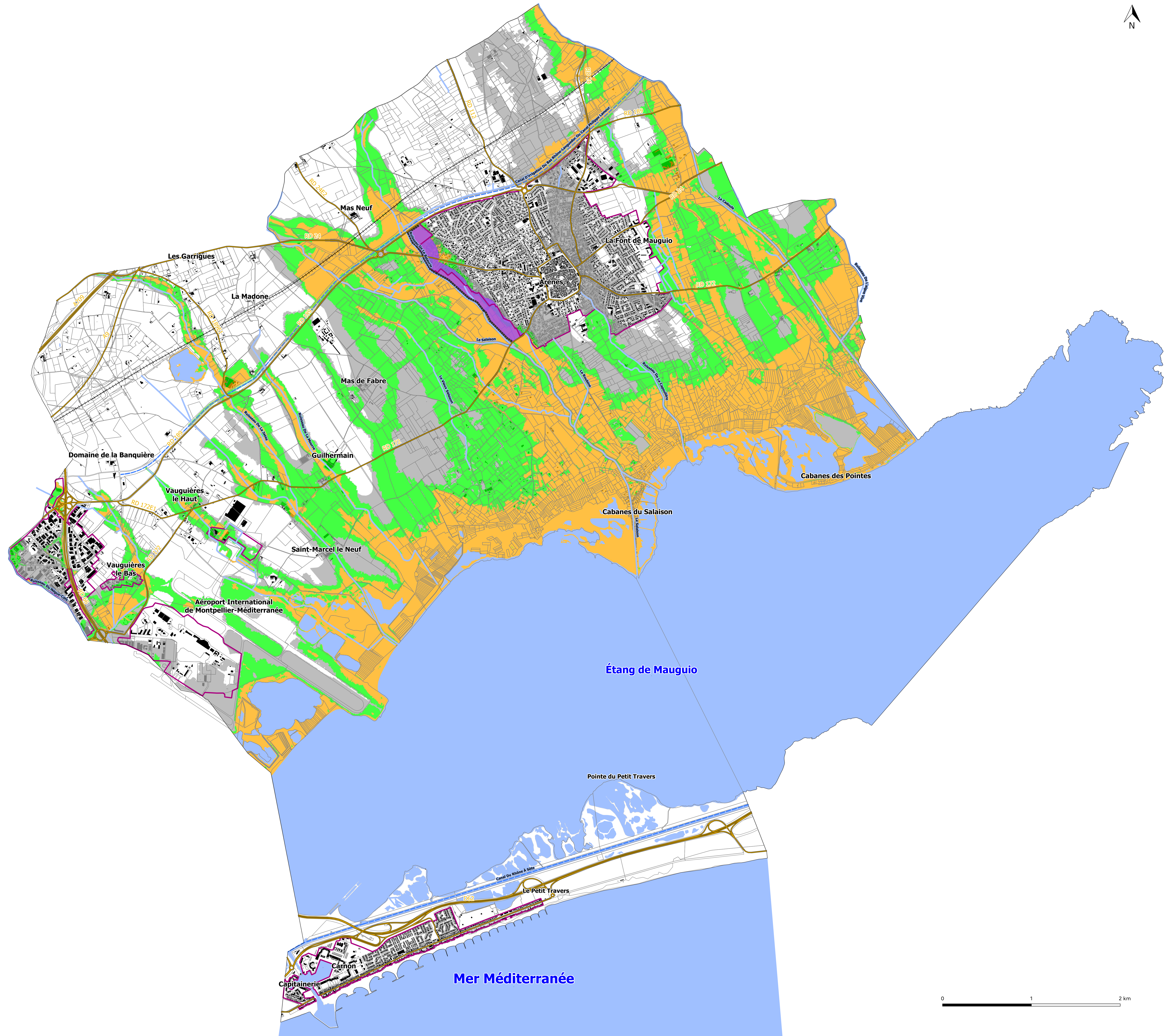
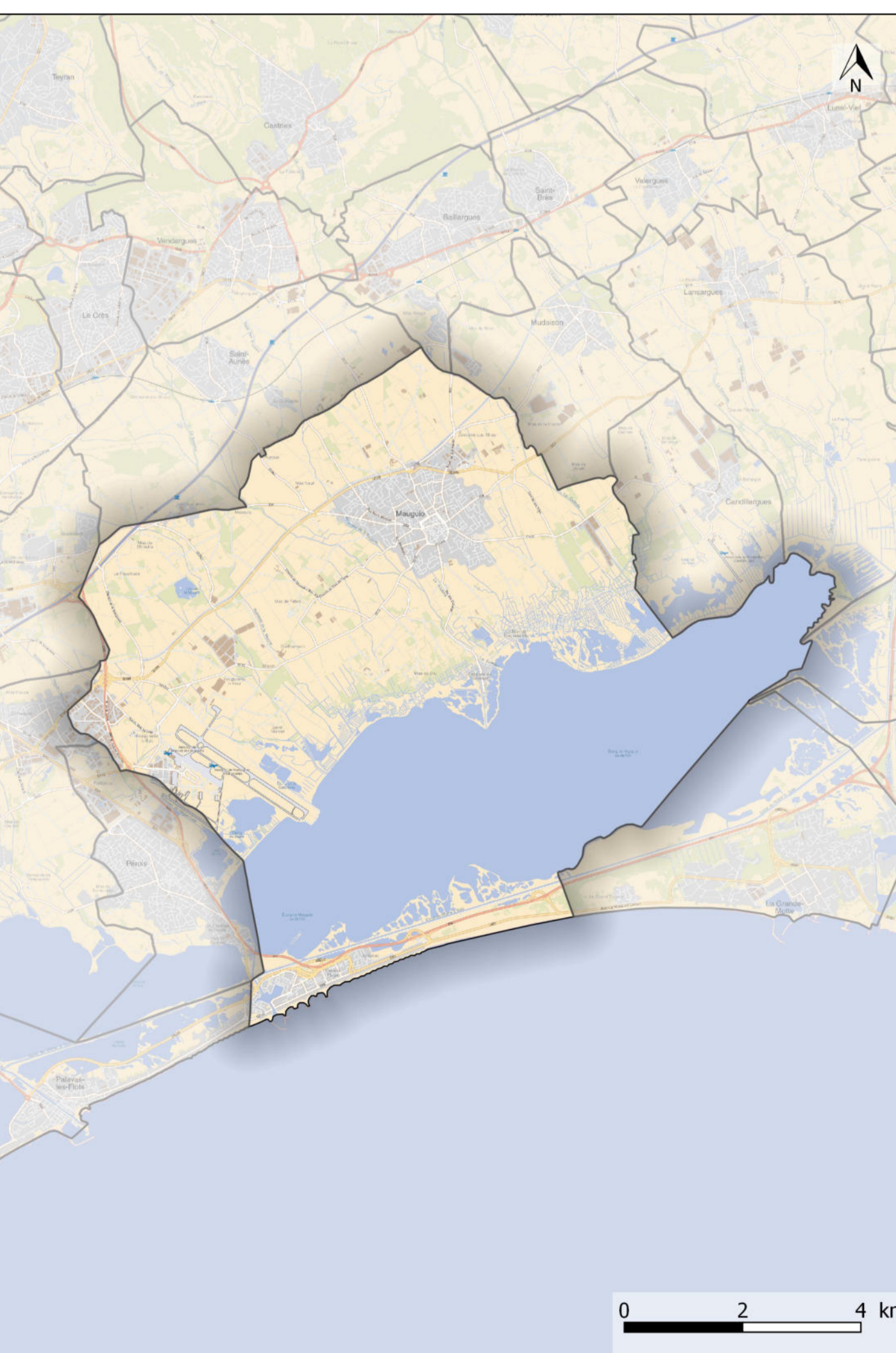

0 1 2 km

PLAN DE PREVENTION DES RISQUES NATURELS D'INONDATION (débordement fluvial et risques littoraux)

COMMUNE DE MAUGUIO

Carte des aléas littoraux

| | | | |
|-----------|--------------|-----------------------------|-------------|
| Procédure | Prescription | Enquête publique | Approbation |
| Révision | 29/01/2018 | Du 24/09/2024 au 25/10/2024 | 05/03/2025 |

Mars 2025 Echelle : 1/13500 Format d'impression : 900X1200 mm DDTM34

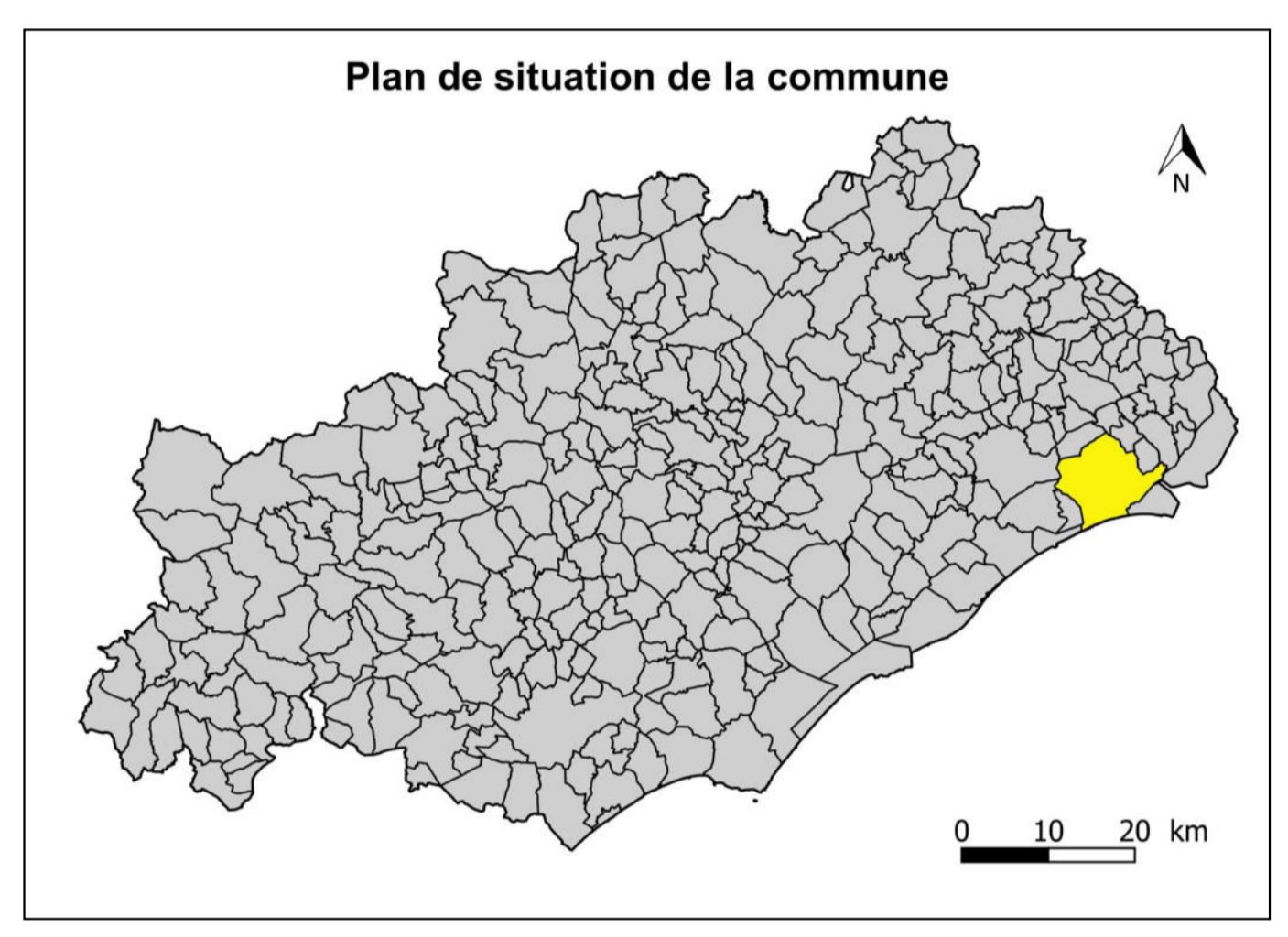

Légende

| | |
|---|--|
| ■ Aléa fort de déferlement | — Cours d'eau |
| ■ Aléa fort | ■ Surfaces en eau |
| ■ Aléa modéré | ■ Digue |
| ■ Aléa de précaution du changement climatique | ■ Limite de la zone urbaine |
| ■ Aléa résiduel | ■ Limite jet de rive |
| ■ Aléa nul pour les événements de référence | |

DDTM 34
Service Eau Risques et Nature
Rôle prévention des risques naturels et technologiques
© IGN - PCI Express Bd Topo France Raster*

