Liberté • Égalité • Fraternité
RÉPUBLIQUE FRANÇAISE
ministère de l'Écologie
du Développement
et de l'Aménagement
durables

DIRECTION DEPARTEMENTALE
DE L'EQUIPEMENT

SERVICE ENVIRONNEMENT,
RISQUES ET TRANSPORTS
UNITE "RISQUES"

ipseau
INGENIERIE POUR L'EAU, LE SOL ET L'ENVIRONNEMENT
Domaine du Petit Arbois - Pavillon Lavoisier
BP 69579
13100 Aix-en-Provence Cedex 4
Tél : 04 42 66 99 00
Fax : 04 42 20 93 94
Email : ipseau@ipseau.com

# PLAN DE PREVENTION DES RISQUES NATURELS D'INONDATION

## *Bassin versant de La Peyne*

Communes de :

| | |
|---|---|
| ALIGNAN DU VENT | NEZIGNAN LEVEQUE |
| AUMES | PEZENAS |
| CASTELNAU DE GUERS | PEZENES LES MINES |
| CAUX | ROUJAN |
| MONTESQUIEU | TOURBES |
| NEFFIES | VAILHAN |

**3** MONTESQUIEU
ZONAGE REGLEMENTAIRE

| Procédure | Prescription | Enquête publique | Approbation |
|---|---|---|---|
| Elaboration | 12/09/2005 | 05/10/2007 | 03 JUIL 2009 |

N

Echelle : 1 / 6 000

*Légende :*

- *Zone bleue (BP)*
- *Zone bleue urbaine (BU)*
- *Zone rouge naturelle (R)*
- *Zone rouge urbaine (RU)*
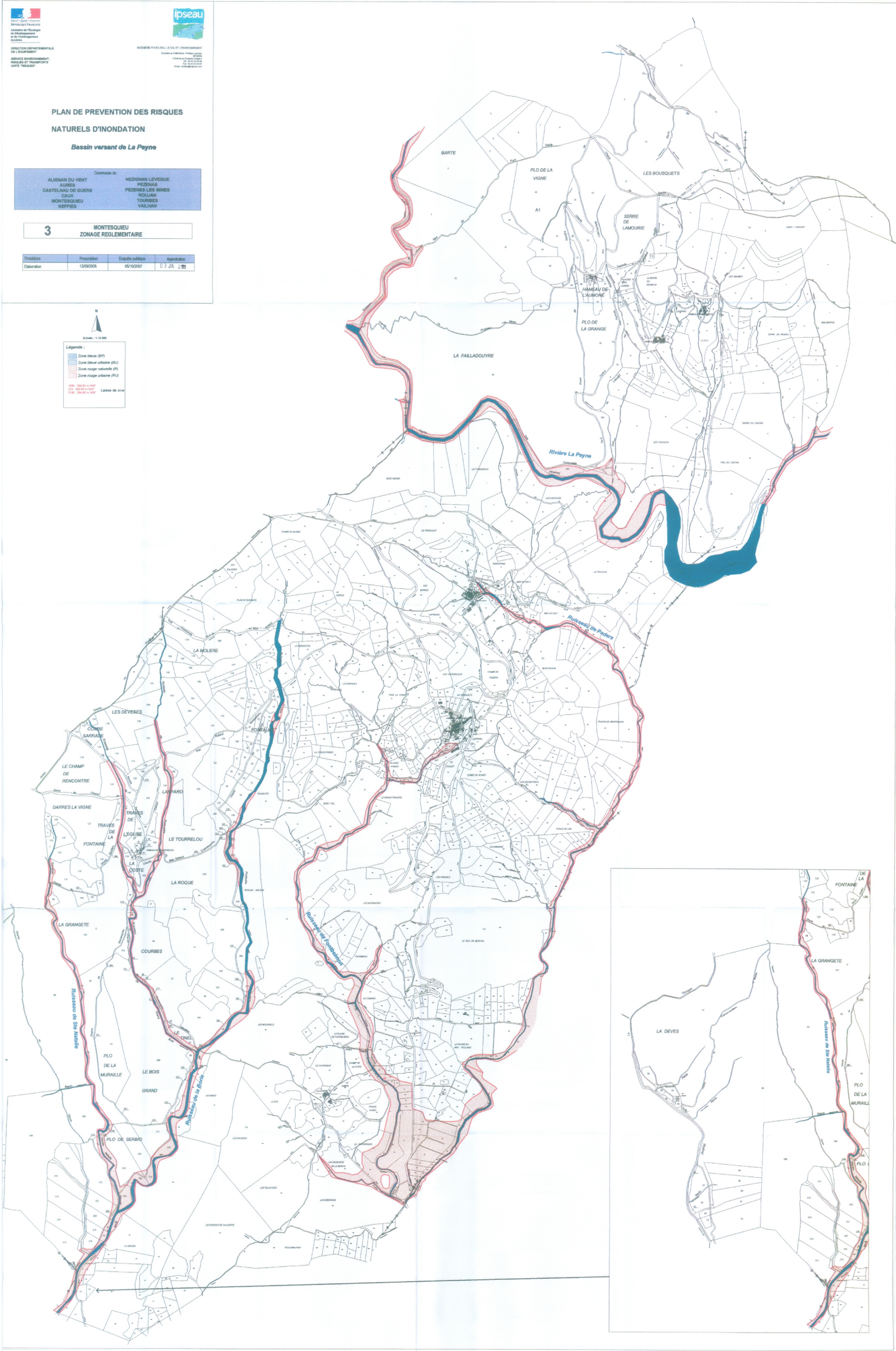
1996 : 293.63 m NGF
219 : 293.63 m NGF
2100 : 294.65 m NGF
Laisse de crue