Liberté • Égalité • Fraternité
RÉPUBLIQUE FRANÇAISE

SERVICE URBANISME
Eau - Environnement et Risques

PLAN DE PREVENTION DES RISQUES NATURELS D'INONDATION

Moyenne Vallée de l'Orb

Section Vieussan/Cessenon

Commune de
SAINT NAZAIRE DE LADAREZ

4E - CARTE D'ALEA

Elaboration	23-12-2002	03-08-2005	03-01-2006
Procédure	Prescription	Enquête Publique	Approbation

Echelle : 1/10 000°

St-Nazaire_Aleas.WOR

Légende :

- Lit mineur
- Zone d'écoulement principal (risque important)
- Zone d'expansion des crues (risque moyen)

Aléas inondation liés aux phénomènes d'embâcles
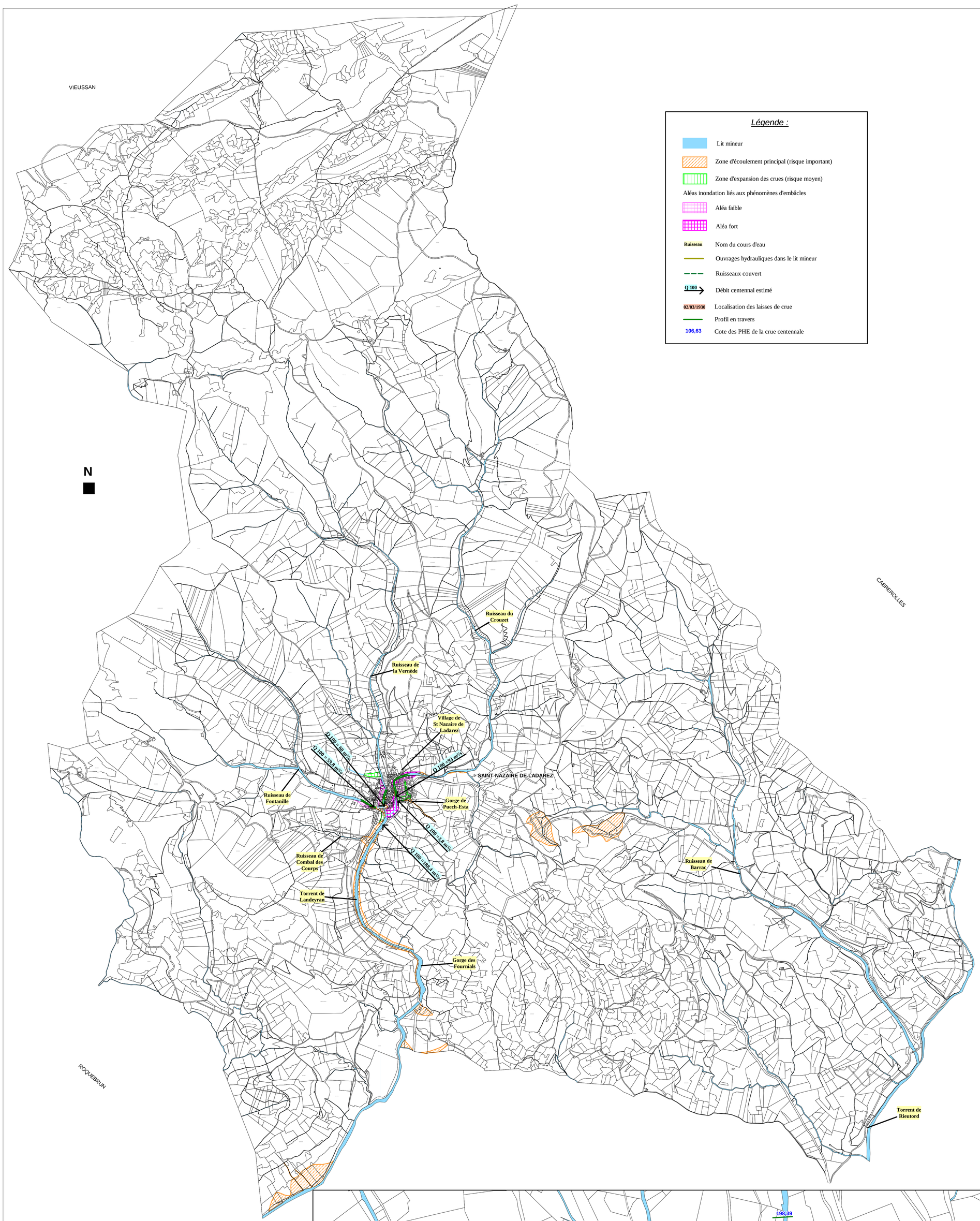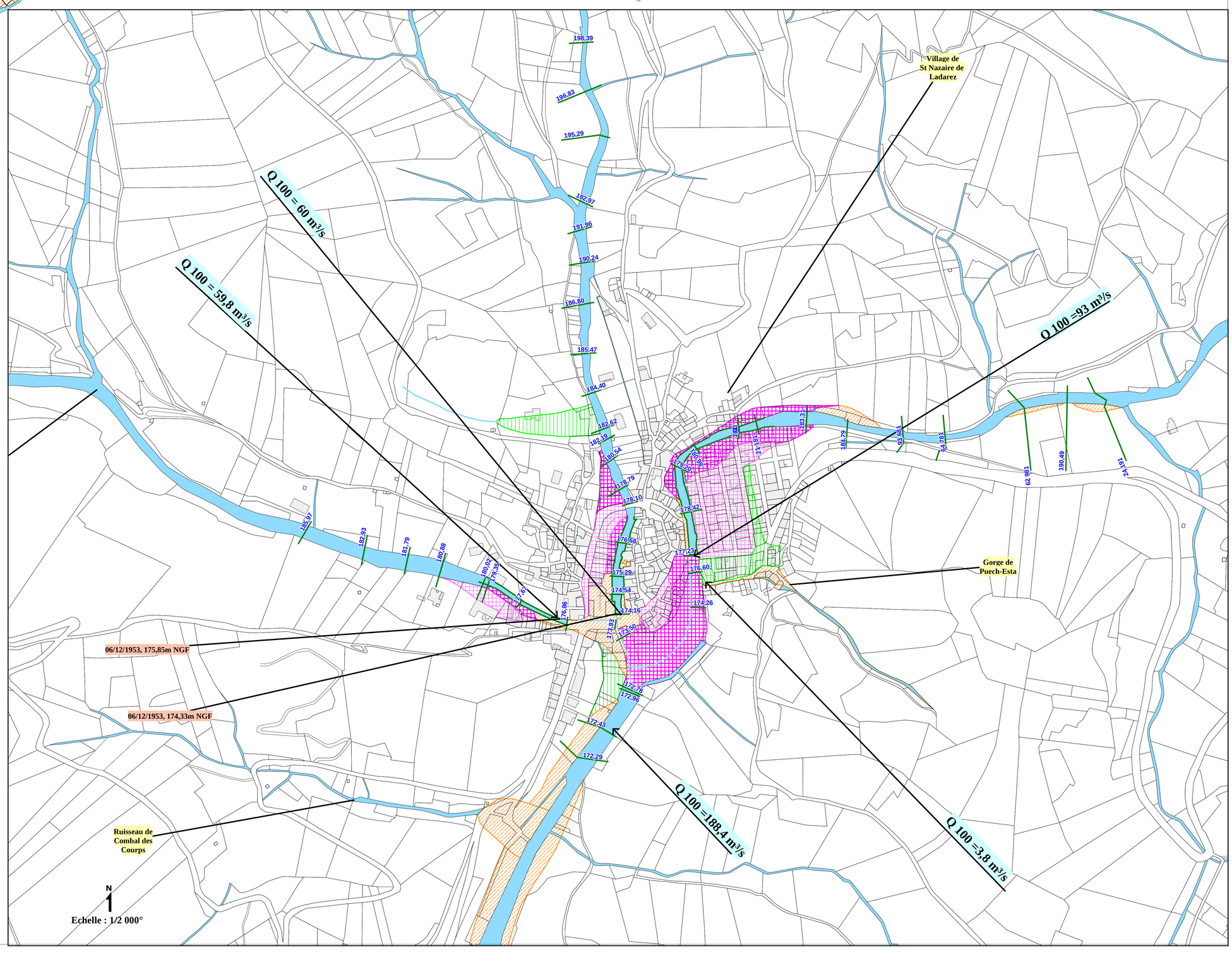
- Aléa faible
- Aléa fort
- Ruisseau — Nom du cours d'eau
- Ouvrages hydrauliques dans le lit mineur
- Ruisseaux couvert
- Q 100 — Débit centennal estimé
- 02/03/1930 — Localisation des laisses de crue
- Profil en travers
- 106,63 — Cote des PHE de la crue centennale