

  
 République Française  
 Ministère de l'Équipement,  
 du Transport, de l'Énergie  
 et du Développement  
 durable  
 DIRECTION DÉPARTEMENTALE  
 DE L'ÉQUIPEMENT  
 SERVICE ENVIRONNEMENT  
 RISQUES ET TRANSPORTS  
 SAINT-JULIEN







**PLAN DE PREVENTION  
 DES RISQUES NATURELS  
 D'INONDATION**

**Bassin versant du JAUR**

**Commune de  
 SAINT-JULIEN  
 (Planche 1)**

**3A - CARTE DE ZONAGE**

**Légende :**

-  R : Zone inondable naturelle
- Secteurs Urbanisés**
-  RU : Zone inondable urbanisée de risque important
-  BU : Zone inondable urbanisée de risque moyen
-  175,64 Cote des PHE de la crue centennale Q100
-  Axes d'écoulement
-  Lit mineur

Elaboration	23-12-2002	22-05-2007	20-11-2007
Procédure	Préparation	Enquête Publique	Approbation

Echelle : 1/5 000<sup>e</sup>

ZPL17\_20-Julien\_1:5000 WOR novembre 2007

**PLAN DE PREVENTION**  
**DES RISQUES NATURELS**  
**D'INONDATION**

**Bassin versant du JAUR**

Commune de  
**SAINT-JULIEN**  
 (Planche 2)

**3B - CARTE DE ZONAGE**

Elaboration	22-12-2003	22-05-2007	28-11-2007
Produceur	Prescription	Enquête Publique	Approbation

Echelle : 1/5 000

DR 18\_00-Jaur-1-5000-WCR  
 novembre 2005

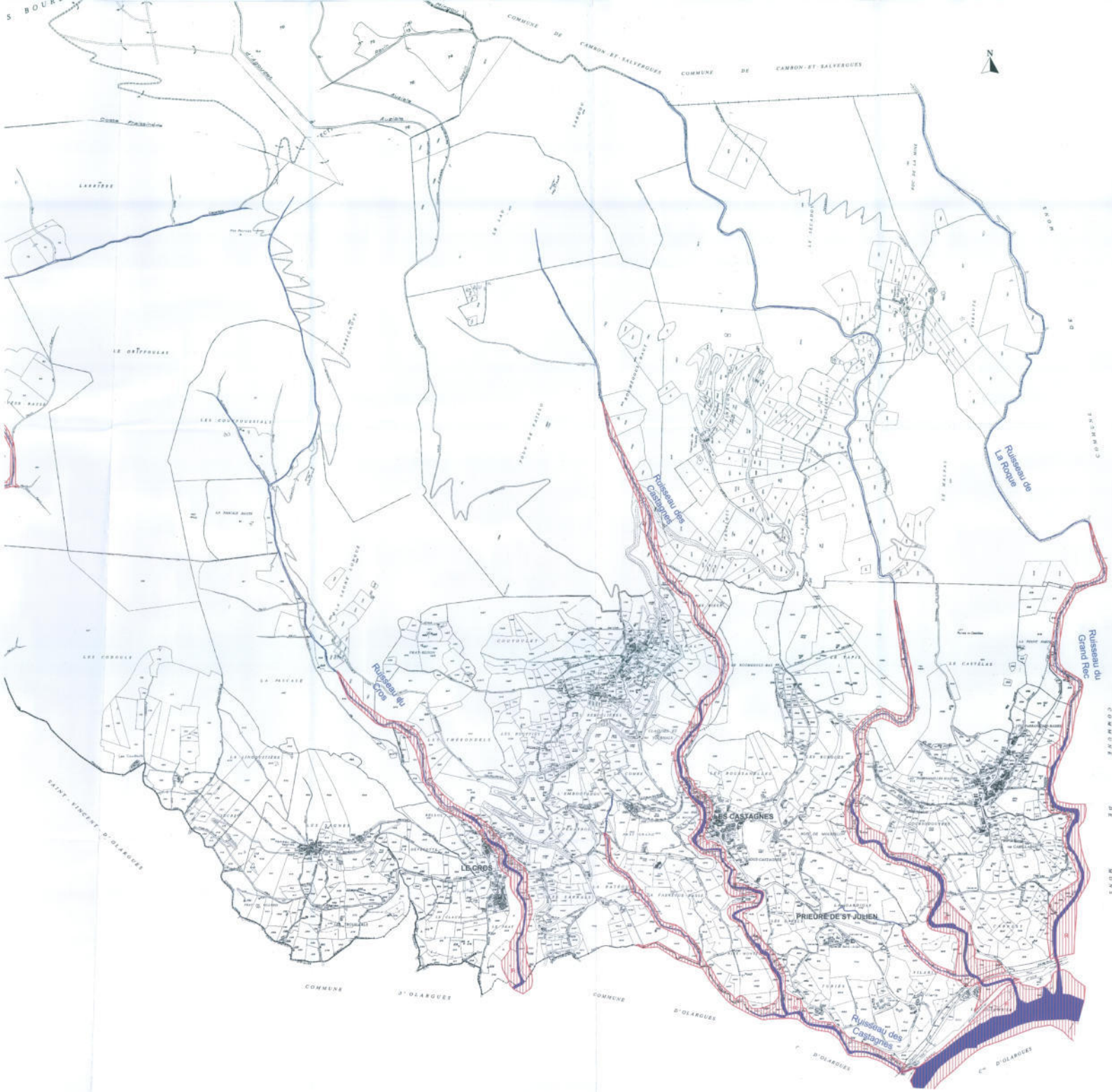

Hameau les Pradals

**Légende :**

- Secteur Naturel**
-  R : Zone inondable naturelle
- Secteurs Urbanisés**
-  RU : Zone inondable urbanisée de risque important
-  BU : Zone inondable urbanisée de risque moyen
-  175.85 Cote des PHE de la crue centennale O100
-  Axes d'écoulement
-  Lit mineur