Préfecture de la Dordogne

Liberté • Égalité • Fraternité

RÉPUBLIQUE FRANÇAISE

MINISTÈRE DE L'ÉCOLOGIE ET DU DÉVELOPPEMENT DURABLE

Ministère de l'Équipement, des Transports, du Logement, du Tourisme et de la Mer

Direction départementale de l'Équipement Dordogne

Plan de prévention des risques naturels prévisibles - P.P.R. -

Mouvements différentiels de terrain liés au phénomène de retrait gonflement des sols argileux

DEPARTEMENT DE LA DORDOGNE

Commune : CHAMPCEVINEL

Carte de zonage réglementaire

- Zone fortement exposée (B1)
- Zone moyennement exposée (B2)
- Limite de commune

Approuvé par arrêté préfectoral le 19/07/2004

Géosciences pour une Terre durable

brgm

Echelle 1/10 000

0 500 1000 m

N W E S
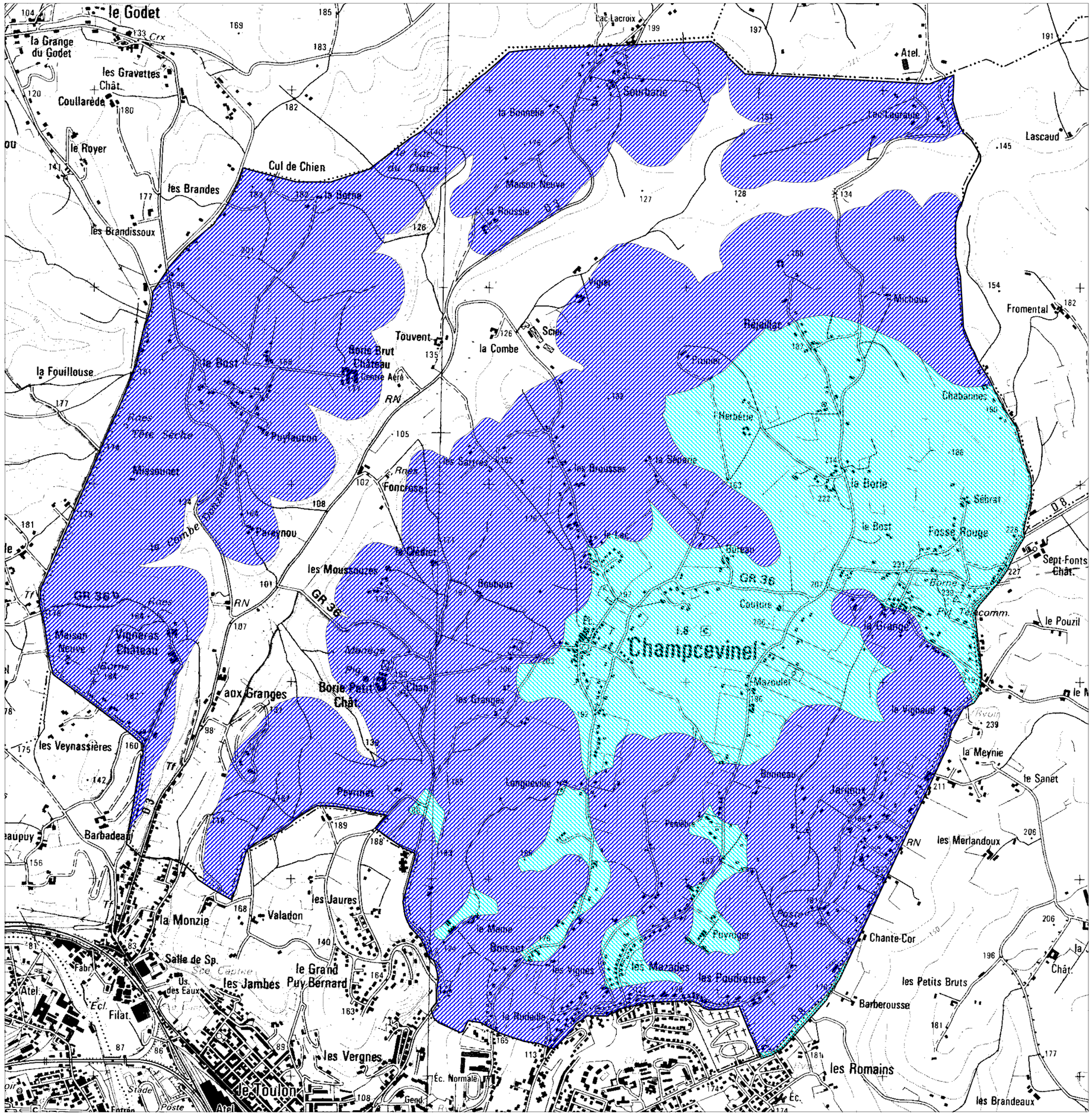
Sources : *Fond topographique : IGN SCAN25, 1999 ; Carte d'aléa : rapport BRGM RP-51266-FR, janvier 2002*