

Zonage réglementaire
Commune de LA TREMBLADÉ

- Re
 - Rs1
 - Rs2
 - Rs3
 - Bs1
 - Bs2
- Isocote de référence**
- Cote de référence à court terme (en m NGF)
 - Cote de référence à long terme (en m NGF)

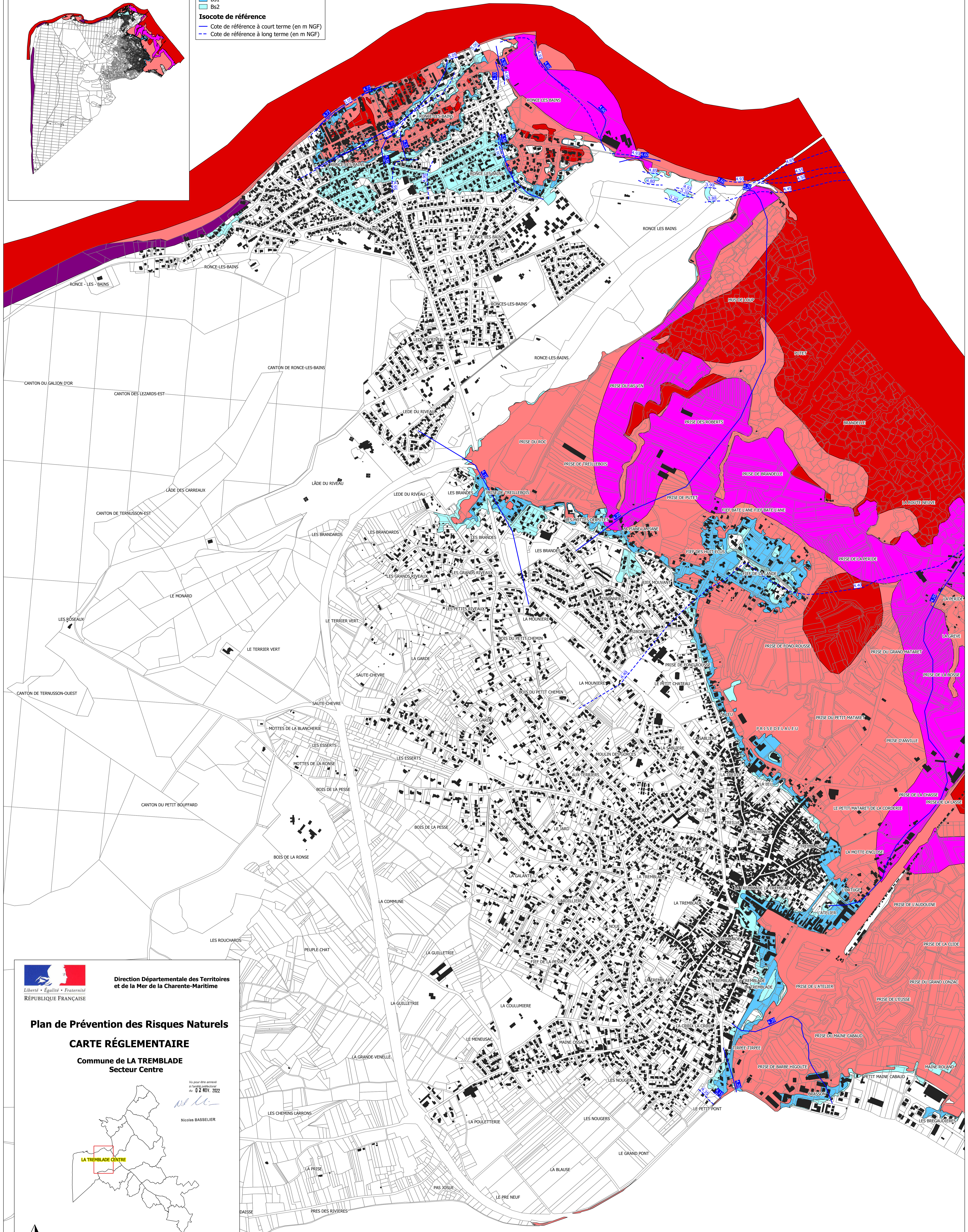

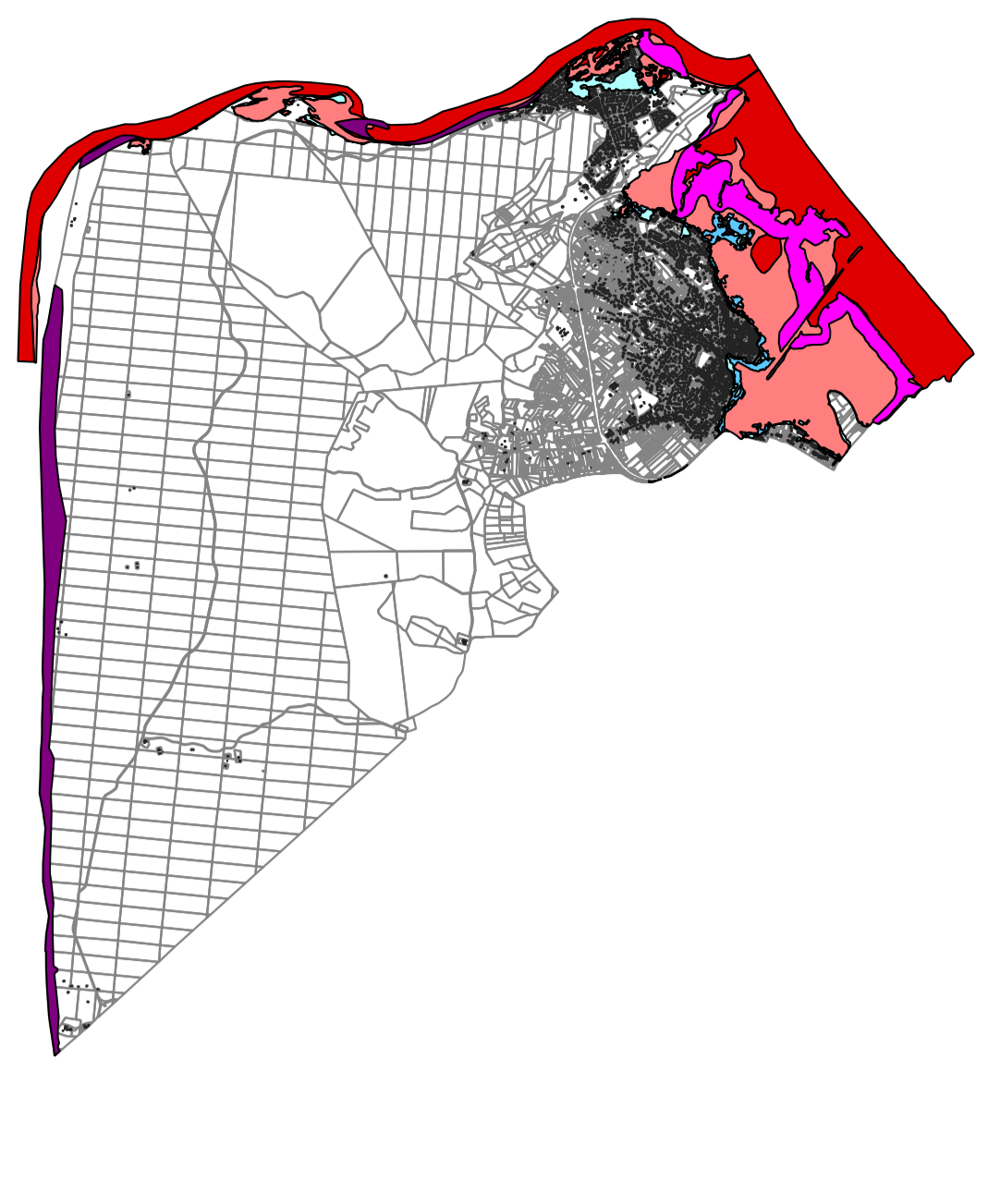

Direction Départementale des Territoires
et de la Mer de la Charente-Maritime

Plan de Prévention des Risques Naturels
CARTE RÉGLEMENTAIRE
Commune de LA TREMBLADÉ
Secteur Centre

Vu pour être annexé
à l'arrêté préfectoral
du 02 NOV. 2022

Nicolas BASSELIER



0 50 100 150 m
Échelle : 1/5000
25/03/2019