Liberté • Égalité • Fraternité
RÉPUBLIQUE FRANÇAISE

Direction Départementale des Territoires et de la Mer de la Charente-Maritime

Plan de Prévention des Risques Naturels

CARTE RÉGLEMENTAIRE

Commune de LE GUA
Secteur Est

Vu pour être annexé à l'arrêté préfectoral du 02 NOV. 2022

Nicolas BASSELIER

N

0 50 100 150 m

Échelle : 1/5000

31/01/2019

Zonage réglementaire
Commune de LE GUA

Légende

Zonage réglementaire
- Rs1
- Rs2
- Rs3
- Bs1
- Bs2
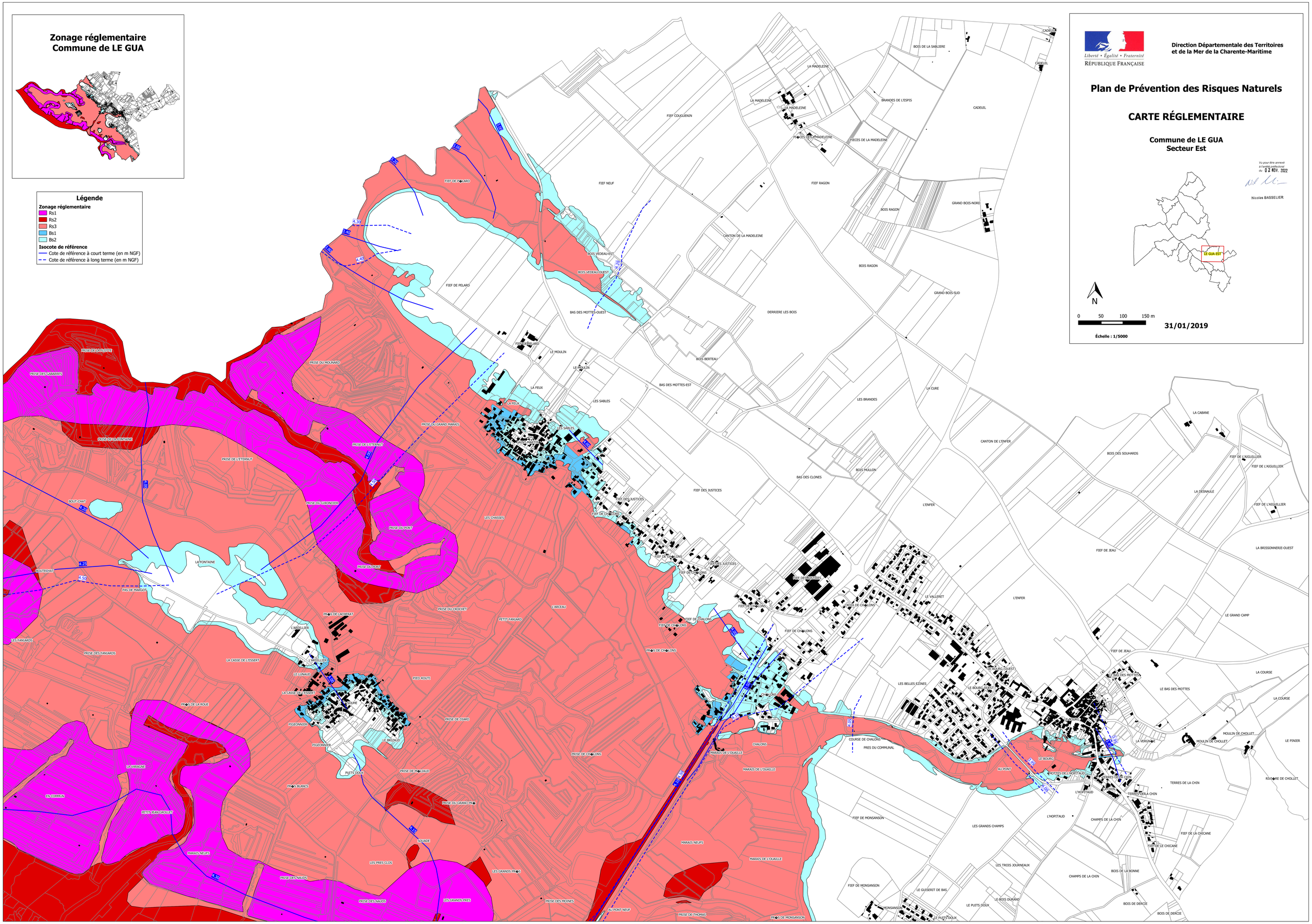
Isocote de référence
- Cote de référence à court terme (en m NGF)
- Cote de référence à long terme (en m NGF)