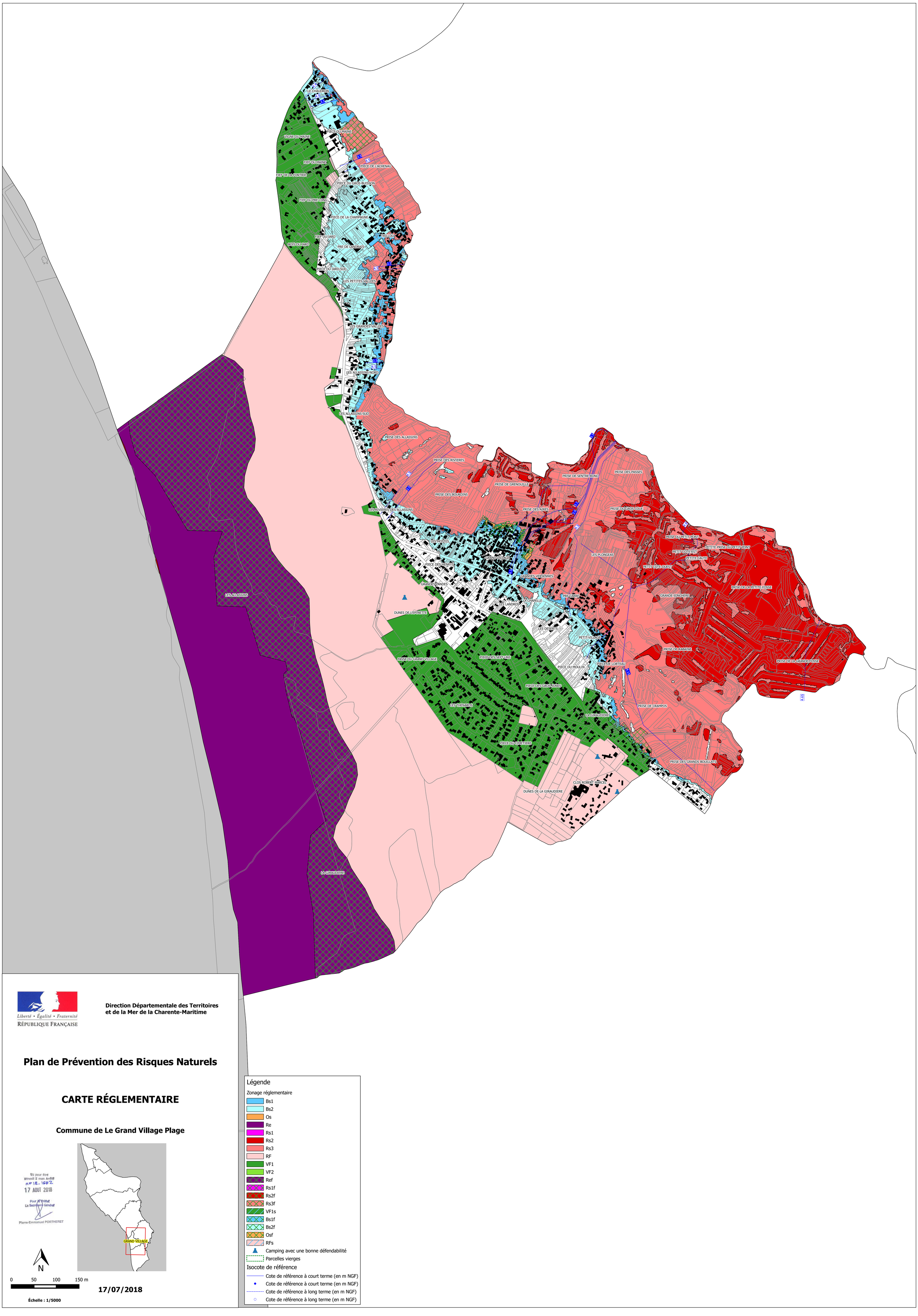

Liberté • Égalité • Fraternité
RÉPUBLIQUE FRANÇAISE

Direction Départementale des Territoires et de la Mer de la Charente-Maritime

Plan de Prévention des Risques Naturels

CARTE RÉGLEMENTAIRE

Commune de Le Grand Village Plage

Vu pour être annexé à mon Arrêté
n° 18-1662
17 AOUT 2018
Pour le Préfet
Le Secrétaire Général
Pierre-Emmanuel PORTHERET

GRAND VILLAGE

N

0 50 100 150 m

17/07/2018

Échelle : 1/5000

Légende

Zonage réglementaire

- Bs1
- Bs2
- Os
- Re
- Rs1
- Rs2
- Rs3
- RF
- VF1
- VF2
- Ref
- Rs1f
- Rs2f
- Rs3f
- VF1s
- Bs1f
- Bs2f
- Osf
- RFs
- Camping avec une bonne défendabilité
- Parcelles vierges

Isocote de référence

- Cote de référence à court terme (en m NGF)
- Cote de référence à court terme (en m NGF)
- Cote de référence à long terme (en m NGF)
- Cote de référence à long terme (en m NGF)