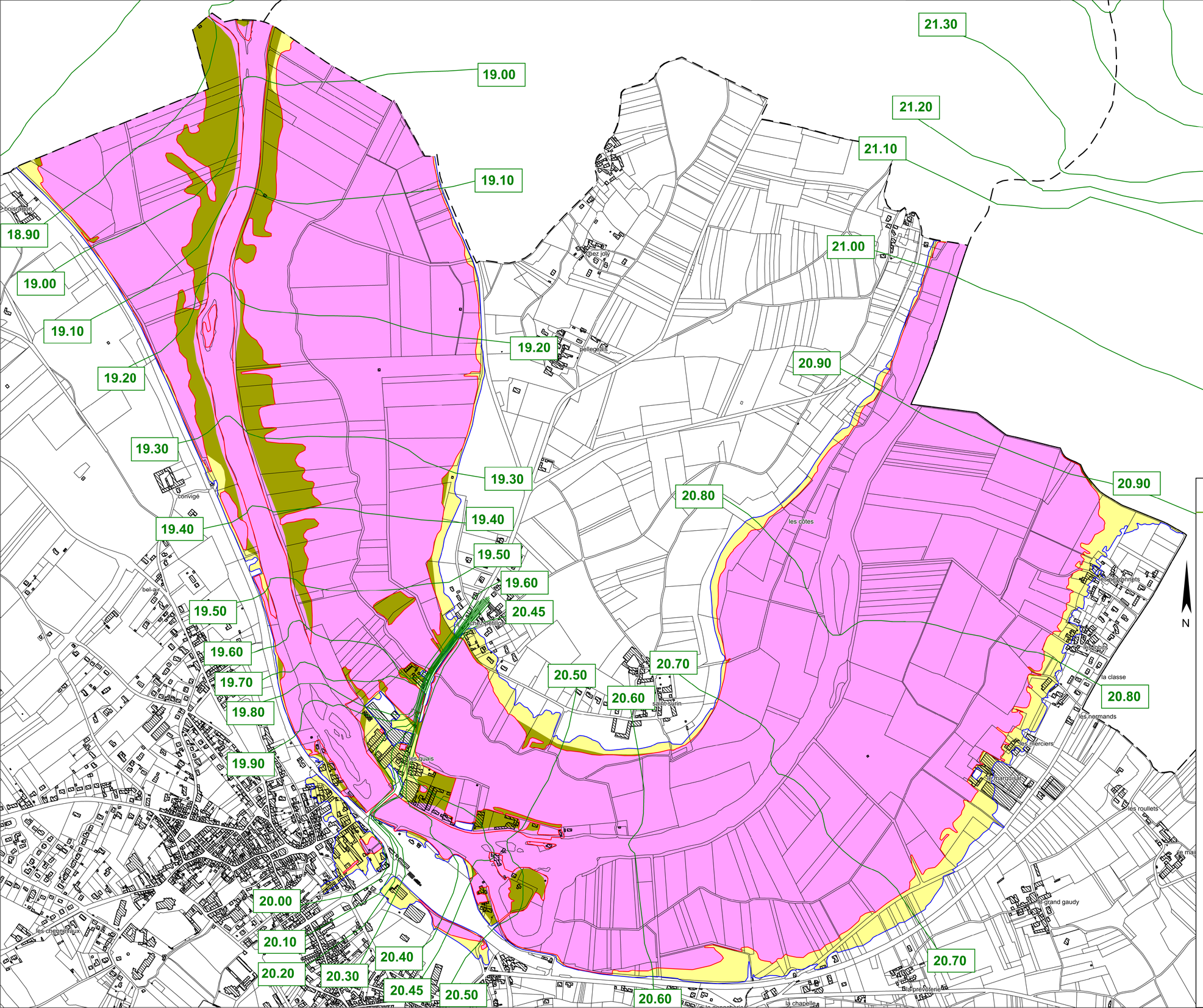

LÉGENDE

- Limite de la zone inondable pour la crue de référence
- Limite de la zone des hauteurs d'eau de plus de 1 m
- Zone des aléas faibles
- Zone des aléas moyens
- Zone des aléas forts
- 70.00 — Cote de la crue de référence (en mNGF)
- Isocote de la crue de référence
- Limite communale

PRÉFÈTE DE LA CHARENTE
Liberté
Égalité
Fraternité

DIRECTION DÉPARTEMENTALE DES TERRITOIRES DE LA CHARENTE
SERVICE EAU, ENVIRONNEMENT ET RISQUES

Révision des Plans de Prévention des Risques d'Inondation (PPRI) de la vallée de la Charente à l'aval de l'Agglomération d'Angoulême

Secteur de Linars à Bassac

Carte des aléas pour la crue centennale

Commune de Châteauneuf-sur-Charente

Carte A9

Echelle: 1/ 5000

PPRN approuvé par arrêté préfectoral le : 29 mai 2024

Mai 2018

Affaire n° 4352124

ARTELIA

Agence de Bordeaux

Parc Sextant - Avenue des Satellites - CS 70048- 33187 Le Haillan Cedex - Tél : 05 56 13 85 82