



DIRECTION DÉPARTEMENTALE
DE L'ÉQUIPEMENT DE LA CHARENTE
Service de l'Urbanisme et de l'Habitat

PLAN DE PREVENTION DU RISQUE INONDATION DES VALLEES DE LA CHARENTE AMONT ET DE L'ARGENT-OR

CARTE DU ZONAGE

Secteur amont de Taizé-Aizie à Barro

Plan Z1

PPR APPROUVE LE 09/12/2002

Echelle: 1/10 000

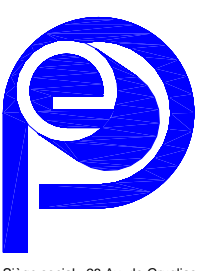

études & projets
Ingénieurs Conseils - Techniciens Agrégés
Coordonnateurs Sécurité - Santé
BUREAU D'ETUDES TECHNIQUE
ET DIRECTION DES TRAVAUX

Imprimé en France par le Graphisme 3000 SCHOLLESP 210 Tel: 04 78 33 17 30
Agence: 514 rue de Charbonnières, 01 de Bissy 73000 CHAMBERY - Tél: 04 79 96 03 03

LEGENDE

- Zone rouge
- Zone bleue
- Limite de la zone inondable
- Ligne de la hauteur d'eau égale à 1m
- Limites de communes
- Cote de sécurité en m NGF
- Cours d'eau
- Nom de commune

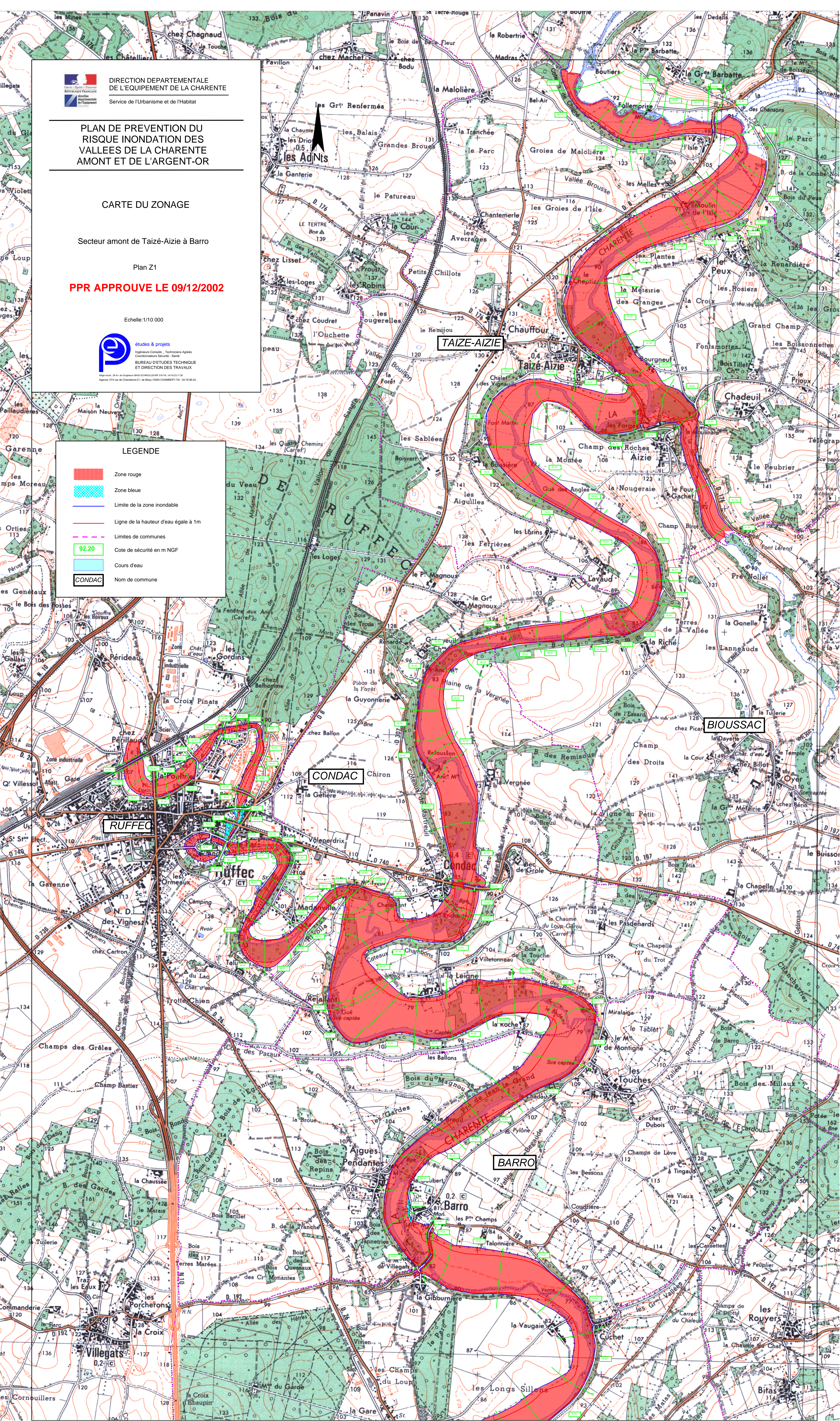



DIRECTION DÉPARTEMENTALE
DE L'ÉQUIPEMENT DE LA CHARENTE
Service de l'Urbanisme et de l'Habitat

PLAN DE PREVENTION DU RISQUE INONDATION DES VALLEES DE LA CHARENTE AMONT ET DE L'ARGENT-OR

CARTE DU ZONAGE

Secteur aval de Verteuil-sur-Charente à Mansle

Plan Z2

PPR APPROUVE LE 09/12/2002

Echelle:1/10 000

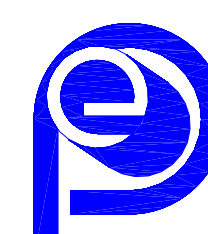

études & projets

Ingenieurs Conseils - Techniciens Agréés
Coordinateurs Sécurité - Santé
BUREAU D'ÉTUDES TECHNIQUE
ET DIRECTION DES TRAVAUX
Société créée le 28/04/1988 - 84010 CHOLENTON-PPR-76 - 04 78 13 13 30
Agence 574 rue de Charbonnières 21 - 89100 CHAMBERY - 04 78 96 65 53

LEGENDE

- Zone rouge
- Zone bleue
- Limite de la zone inondable
- Ligne de la hauteur d'eau égale à 1m
- Limites de communes
- Cote de sécurité en m NGF
- Cours d'eau
- Nom de commune

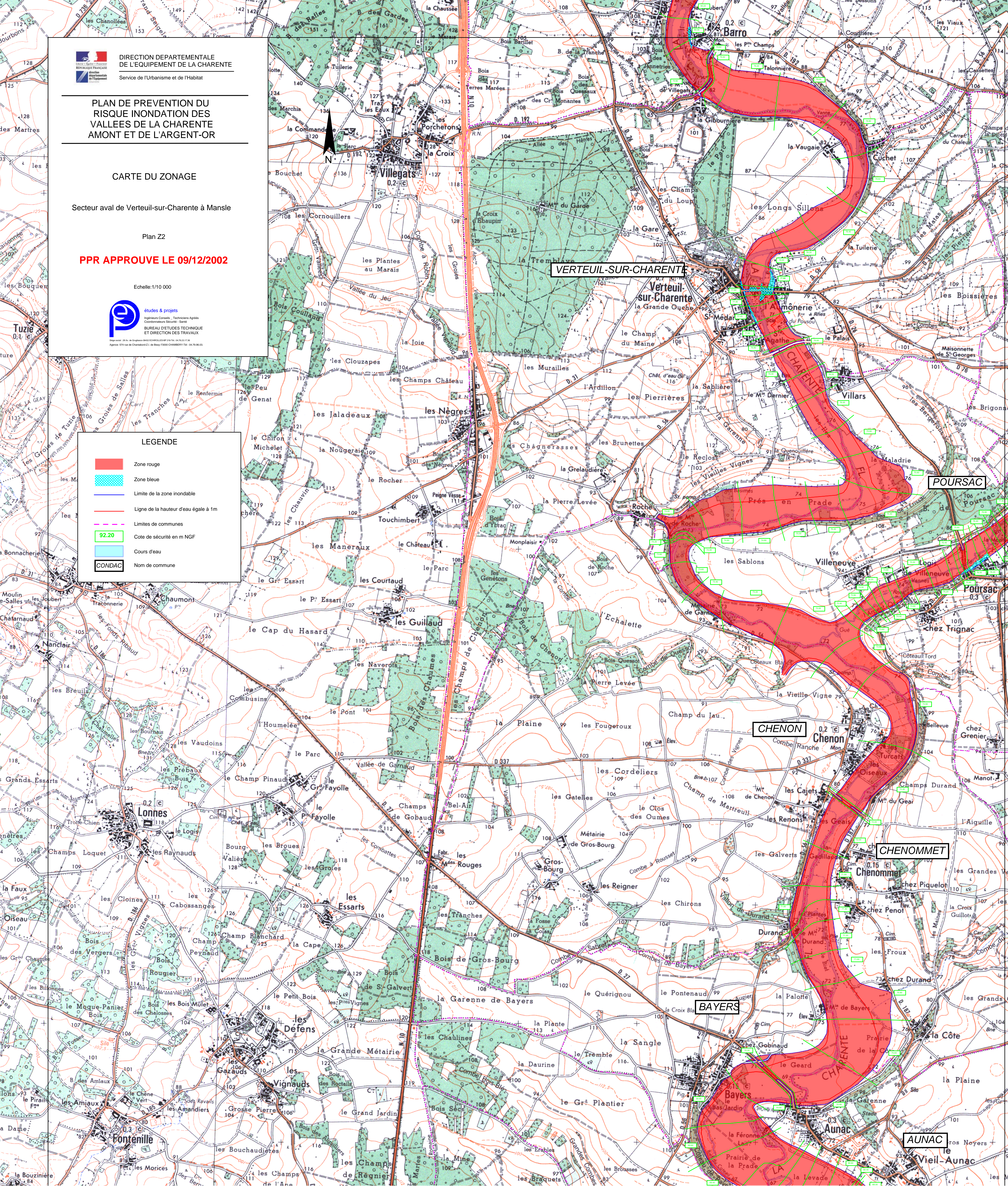

PLAN DE PREVENTION DU RISQUE INONDATION DES VALLEES DE LA CHARENTE AMONT ET DE L'ARGENT-OR

CARTE DU ZONAGE

Secteur de l'Argent-Or de Champagne-Mouton à Poursac

Plan Z3

PPR APPROUVE LE 09/12/2002







Echelle:1/10 000

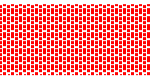
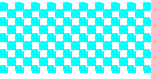

études & projets
 Ingénieurs Conseils - Techniciens Agréés
 Coordinateurs Sécurité - Santé
BUREAU D'ÉTUDES TECHNIQUE ET DIRECTION DES TRAVAUX

N° SIRET: 321 441 040 - N° de Chantier: 321 441 040 - N° de Plan: 321 441 040 - N° de Plan: 321 441 040
 Agence: 574 rue de Chambréon-21, de Bissy-73000 CHAMBRÉY-73 - 04 79 36 00 33

LEGENDE

-  Zone rouge
-  Zone bleue
-  Limite de la zone inondable
-  Ligne de la hauteur d'eau égale à 1m
-  Limites de communes
-  Cote de sécurité en m NGF
-  Cours d'eau
-  Nom de commune

