PREFECTURE DES BOUCHES-DU-RHONE
DIRECTION DEPARTEMENTALE
DE L'EQUIPEMENT

COMMUNE DE CASSIS

PLAN DE PREVENTION DES RISQUES NATURELS PREVISIBLES

INONDATION

- 2 - PLAN DE ZONAGE
Plan d'ensemble

APPROUVE PAR ARRETE
PREFECTORAL DU

SERVICES de DEFENSE et SECURITE CIVILES
7, avenue du Général Leclerc 13332 MARSEILLE CEDEX 3 - Téléphone: 04.91.28.40.40

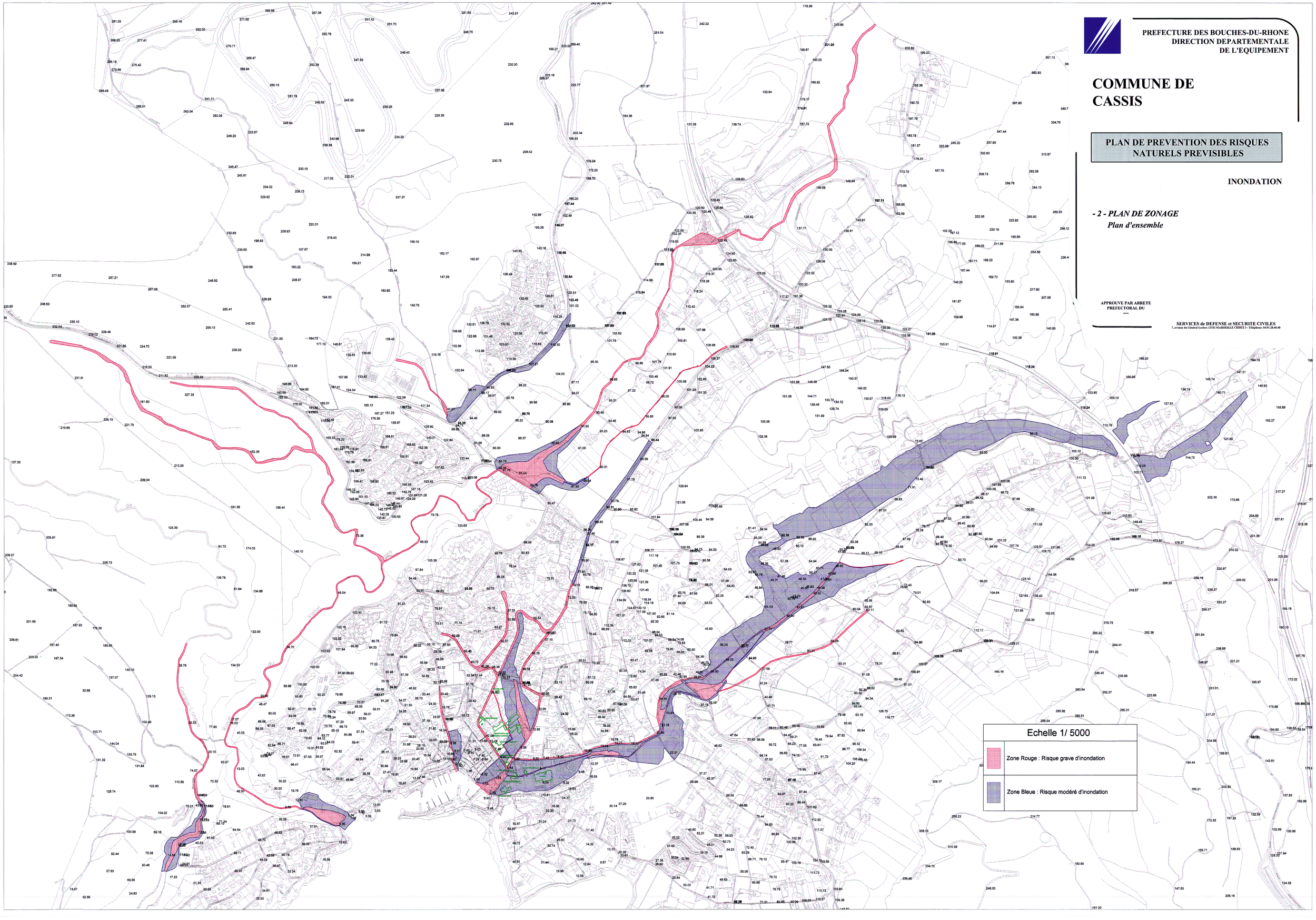

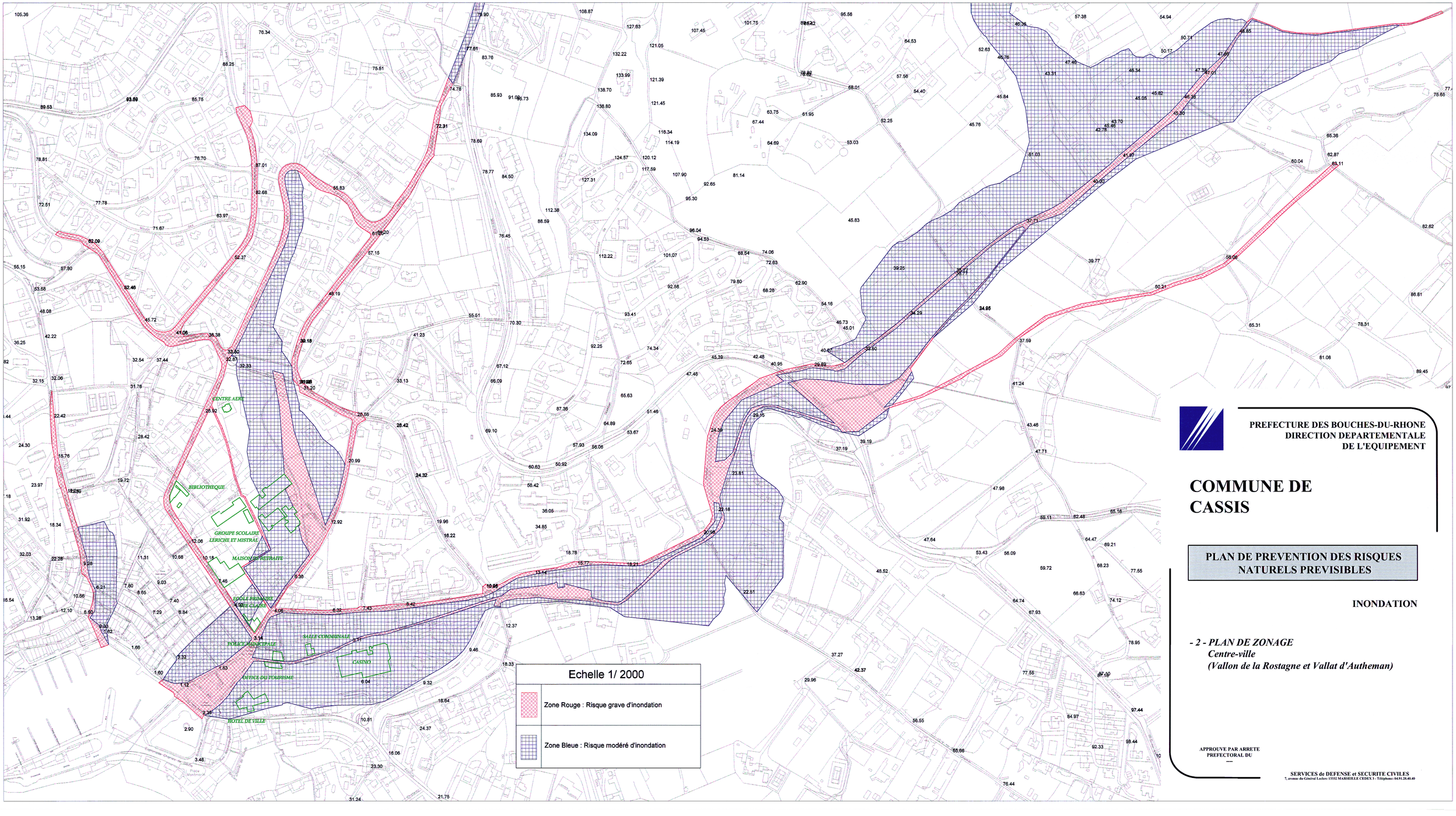

PREFECTURE DES BOUCHES-DU-RHONE
DIRECTION DEPARTEMENTALE
DE L'EQUIPEMENT

COMMUNE DE CASSIS

PLAN DE PREVENTION DES RISQUES NATURELS PREVISIBLES

INONDATION

- 2 - PLAN DE ZONAGE
Centre-ville
(Vallon de la Rostagne et Vallat d'Autheman)

APPROUVE PAR ARRETE
PREFECTORAL DU

SERVICES de DEFENSE et SECURITE CIVILES
7, avenue du Général Leclerc 13332 MARSEILLE CEDEX 3 - Téléphone: 04.91.28.40.40