Liberté • Égalité • Fraternité
RÉPUBLIQUE FRANÇAISE

PRÉFECTURE DES BOUCHES DU RHÔNE

direction départementale de l'Équipement Bouches-du-Rhône

Service Aménagement
7, av. Général Leclerc
13003 MARSEILLE

Approuvé par arrêté préfectoral le 2 Mars 1990

COMMUNE DE VENTABREN

PLAN DE PREVENTION DES RISQUES NATURELS PREVISIBLES (P.P.R.)

SEISME
MOUVEMENTS DE TERRAIN

- 2 - DOCUMENT GRAPHIQUE
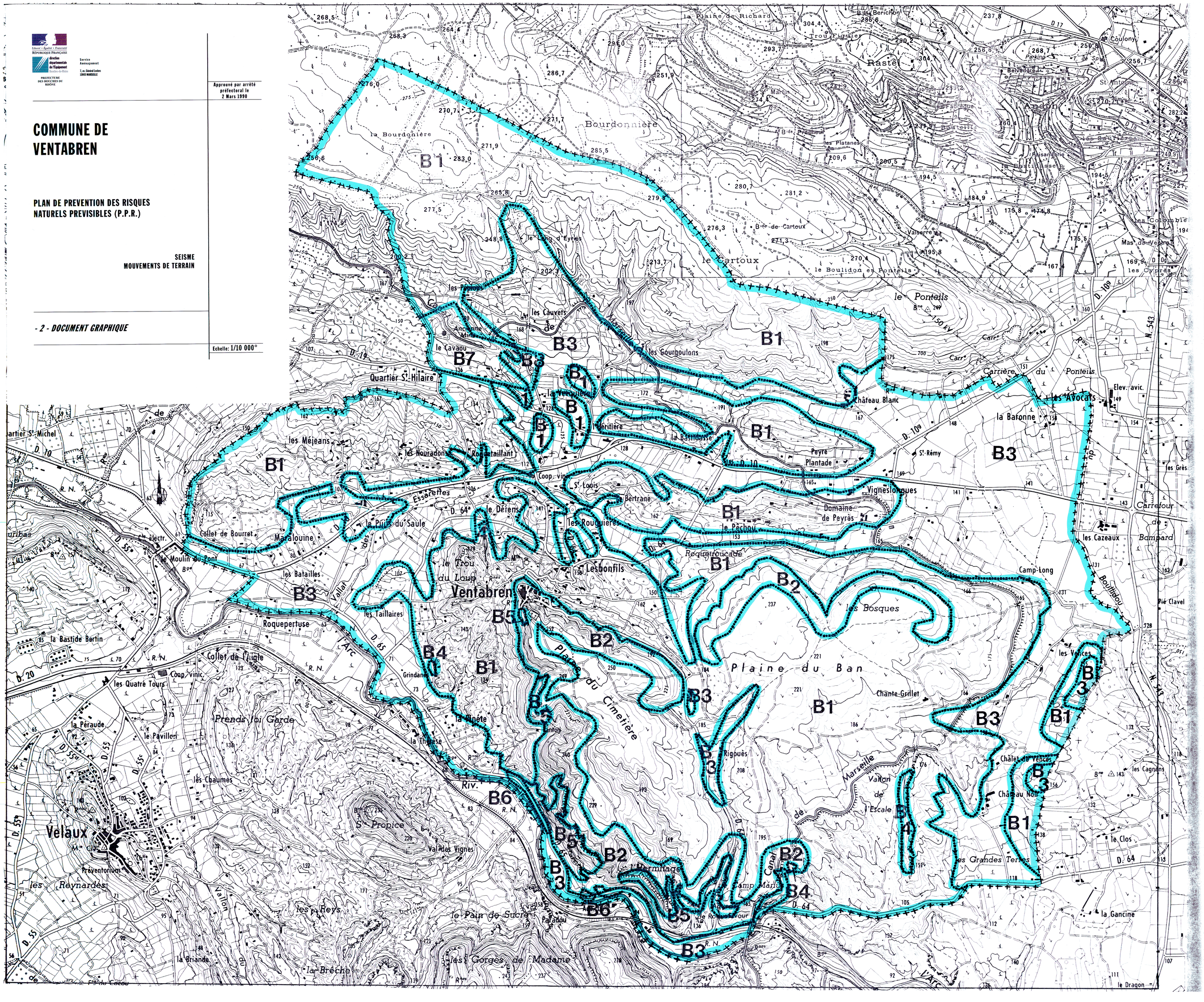
Echelle: 1/10 000°