



Mandataire :
DIRECTION DÉPARTEMENTALE DES
TERRITOIRES UNITE PREVENTION DES
RISQUES
9 rue de Bruxelles
Bourran - BP 3370
12 033 RODEZ - Cedex 9

Opération :
DÉPARTEMENT DE L'AVEYRON
COMMUNES DE COUSSERGUES, PALMAS, LAISSAC,
BERTHOLENE, MONTROZIER, LA LOUBIERE, AGEN D'AVEYRON
**REPRISE DU PLAN DE PREVENTION DU RISQUE
INONDATION DE L'AVEYRON AMONT**

mai 2017

PLAN DE SITUATION GENERALE ASSEMBLAGE DES CARTES

Echelle : 1/25 000

Plan dressé par la SCP GRAVELLIER-FOURCADIER-ABADIE
Géomètres Experts et Ingénierie - 12100 MILLAU
D4480 - Etudes de reprise du PPRi Aveyron amont - mai 2017
Planimétrie rattachée au système RGF93 projection Lambert 93

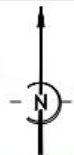

Légende :

-  limite communale
-  rivière L'Aveyron

06 - LA LOUBIERE bis

**05 - MONTROZIER
zoom bourg de Gages**

**05 - MONTROZIER
zoom bourg de Montrozier**

05 - MONTROZIER

06 - LA LOUBIERE

**06 - LA LOUBIERE
zoom bourg de La Loubière**

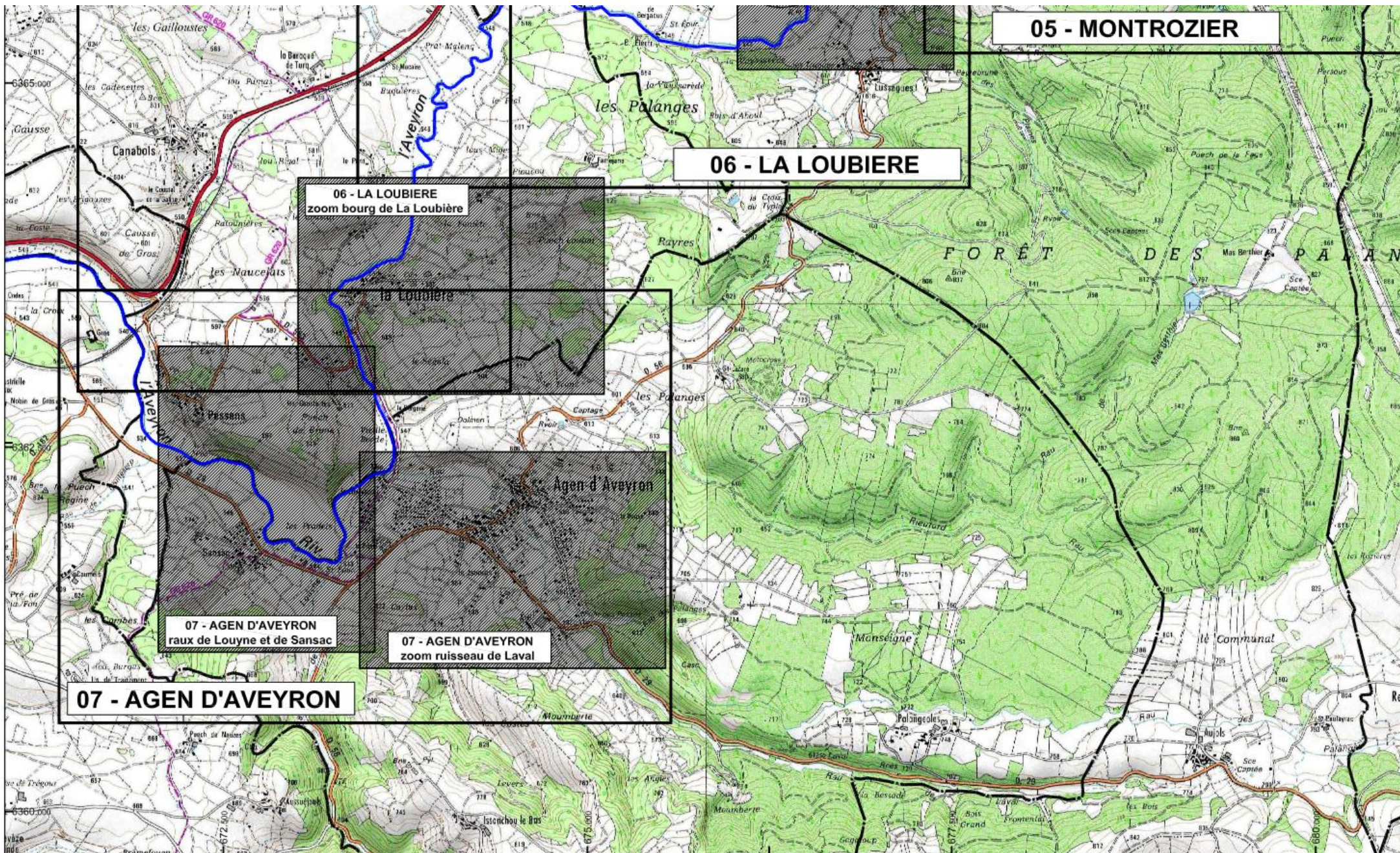

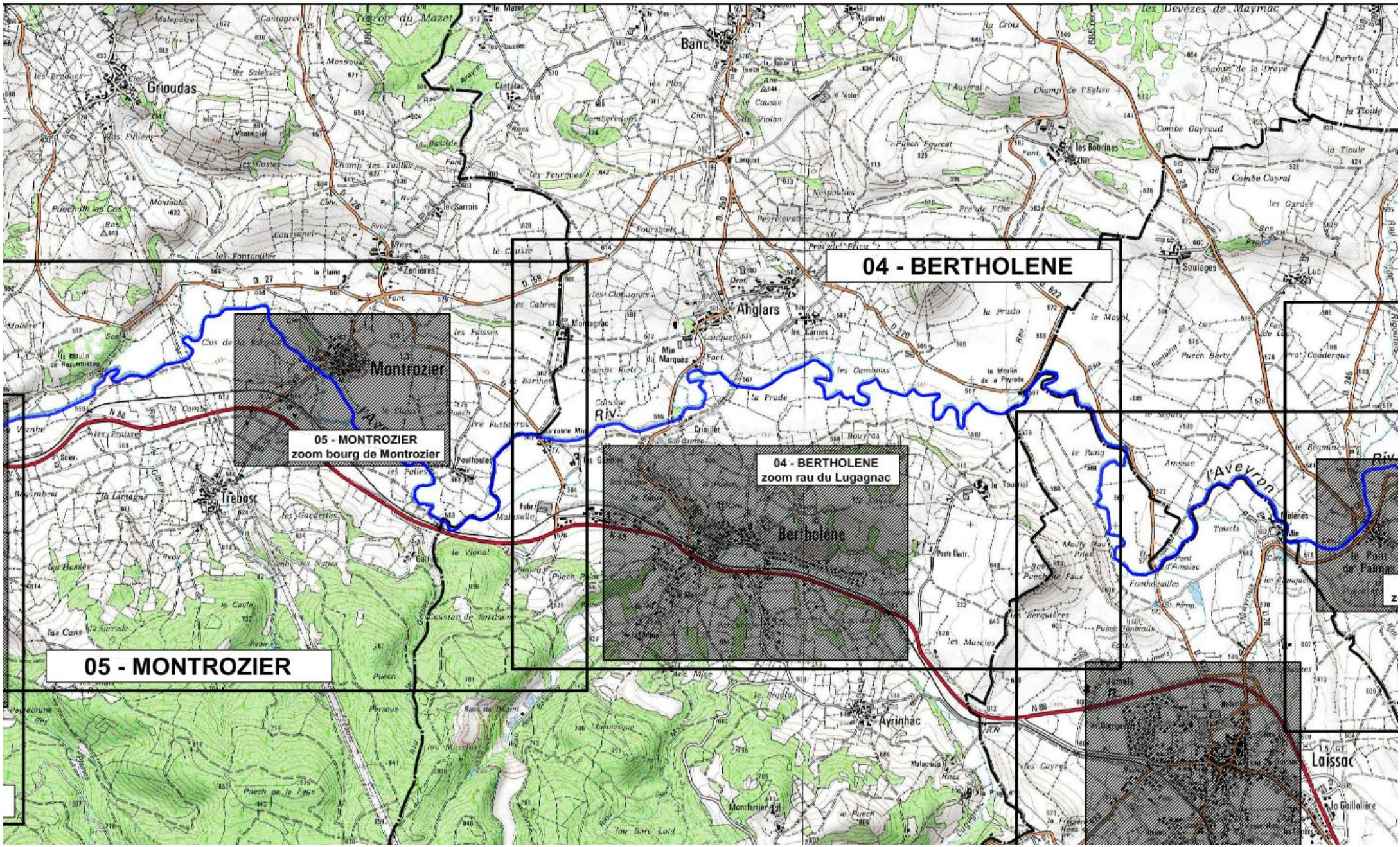

05 - MONTROZIER

05 - MONTROZIER
zoom bourg de Montrozier

04 - BERTHOLENE

04 - BERTHOLENE
zoom rau du Lugagnac

04 - BERTHOLENE

04 - BERTHOLENE

05 - MONTROZIER

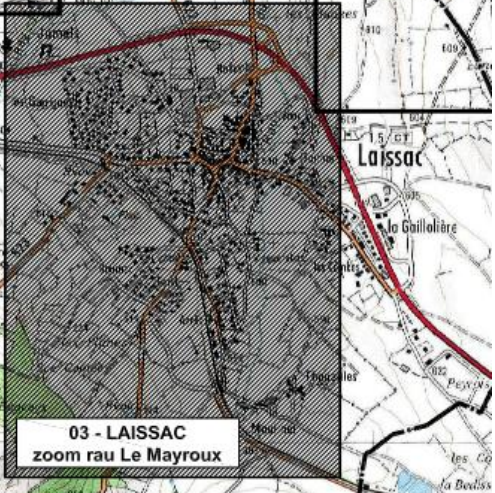
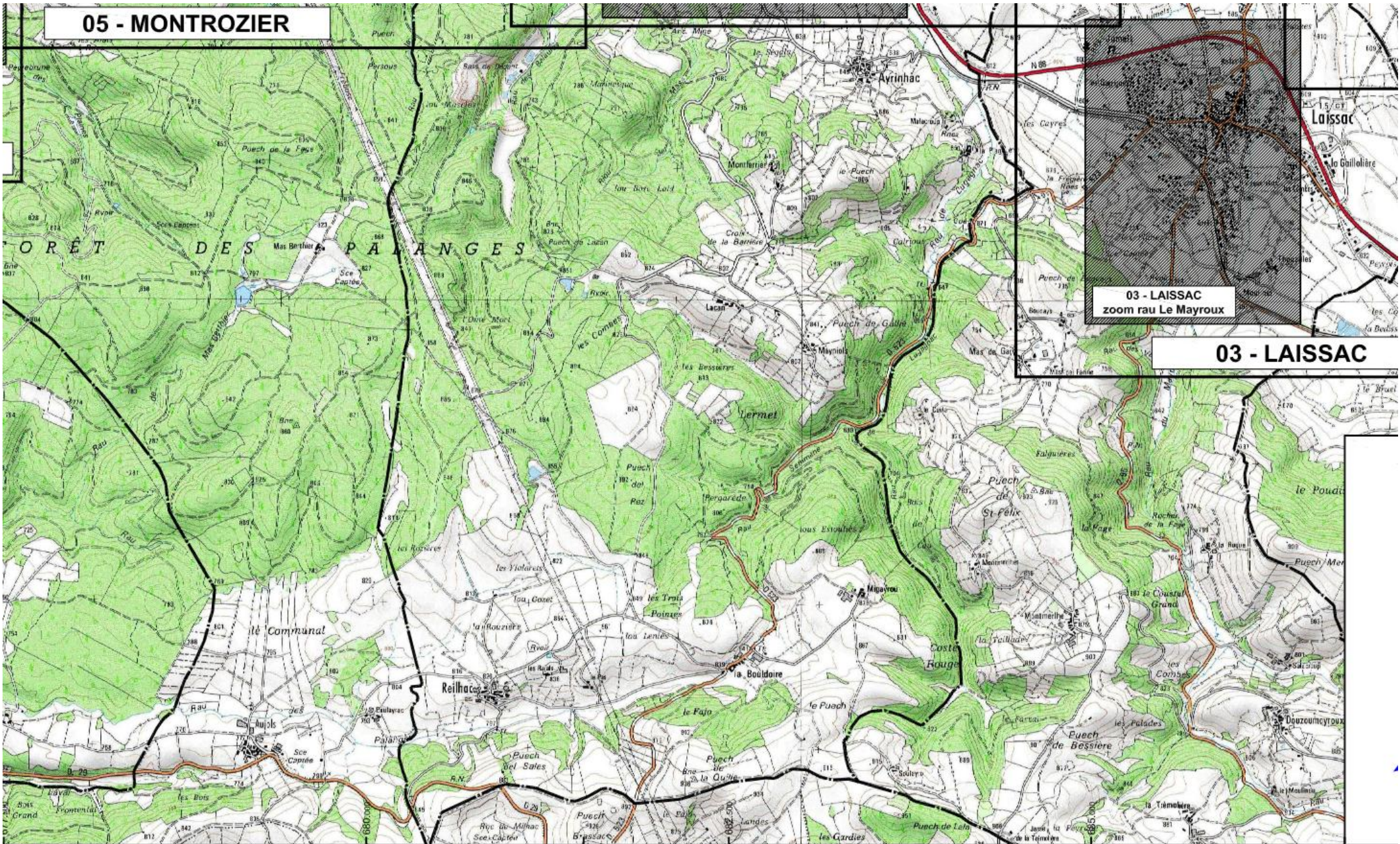

03 - LAISSAC

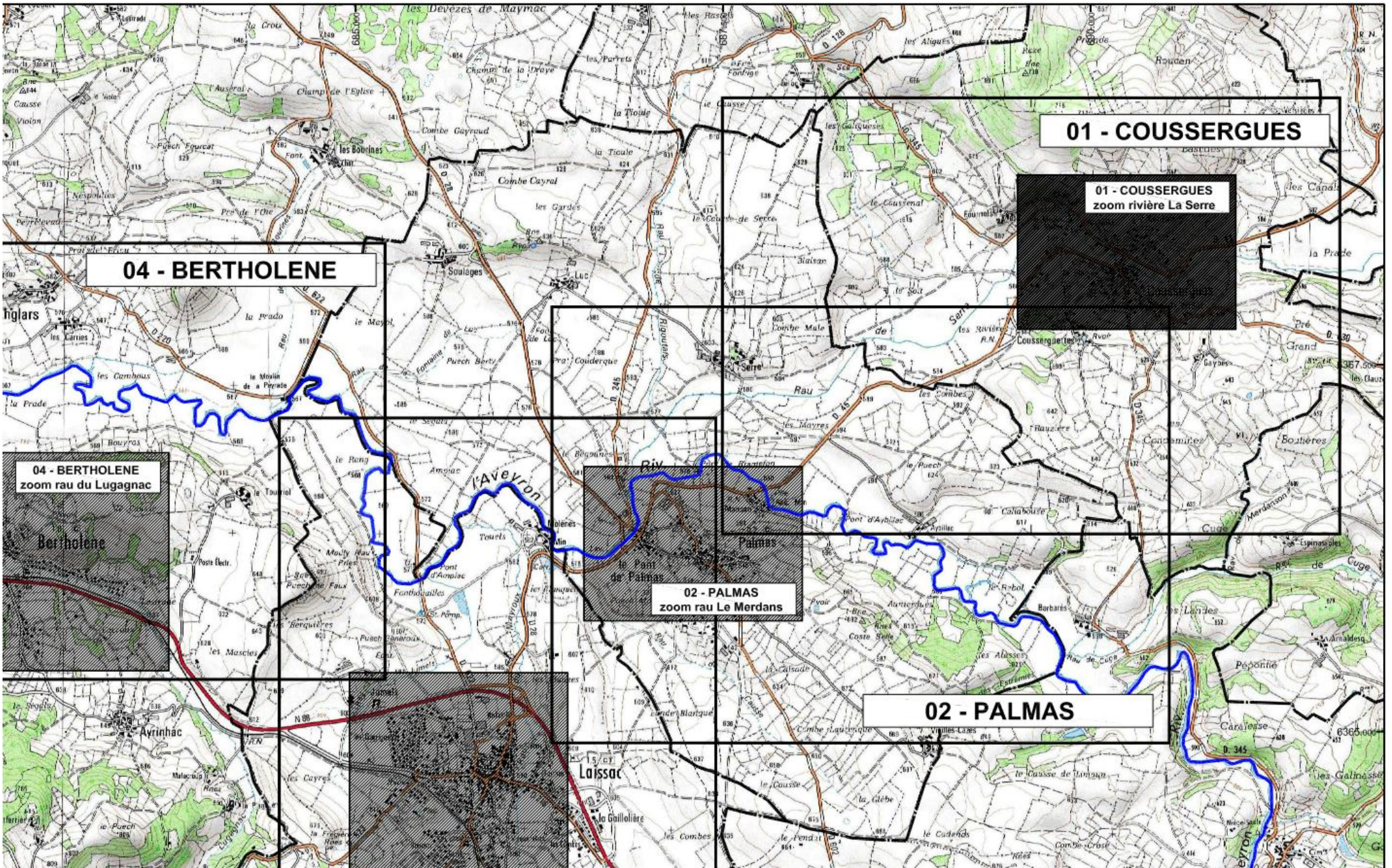

01 - COUSSERGUES

01 - COUSSERGUES
zoom rivière La Serre

04 - BERTHOLENE

04 - BERTHOLENE
zoom rau du Lugagnac

02 - PALMAS
zoom rau Le Merdans

02 - PALMAS

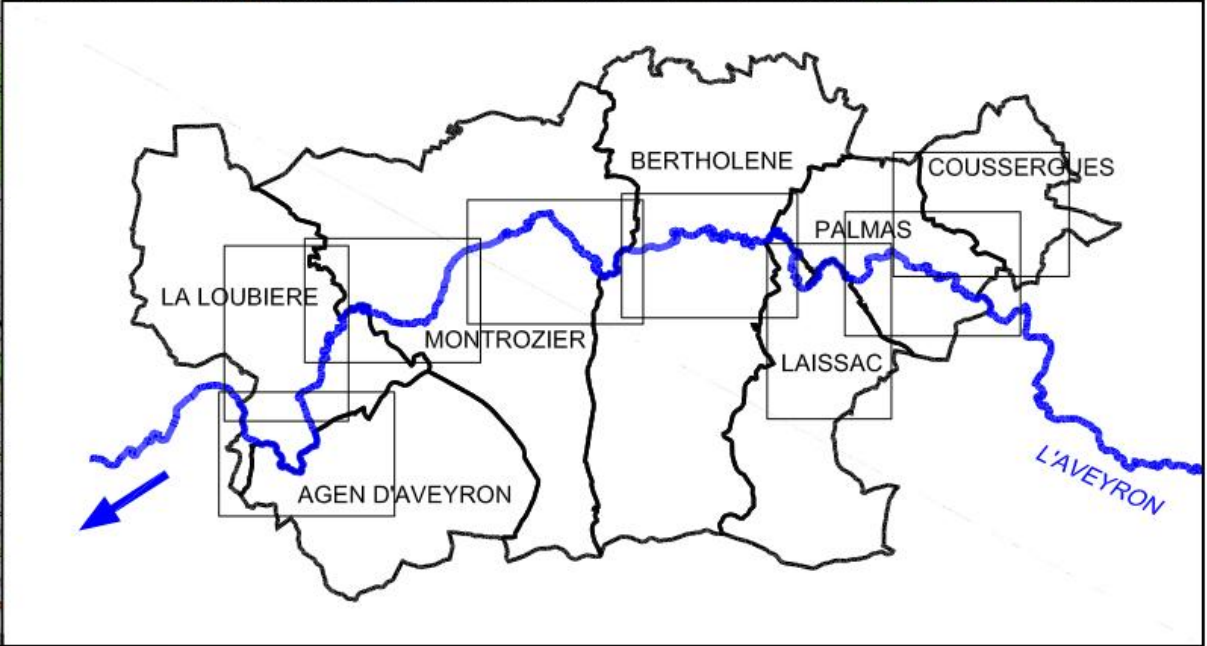
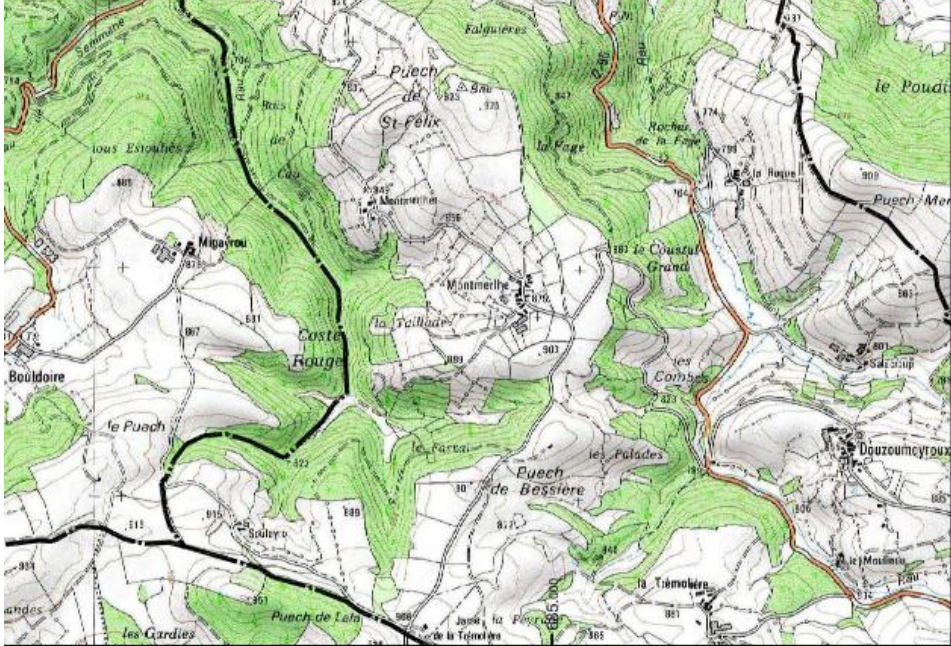
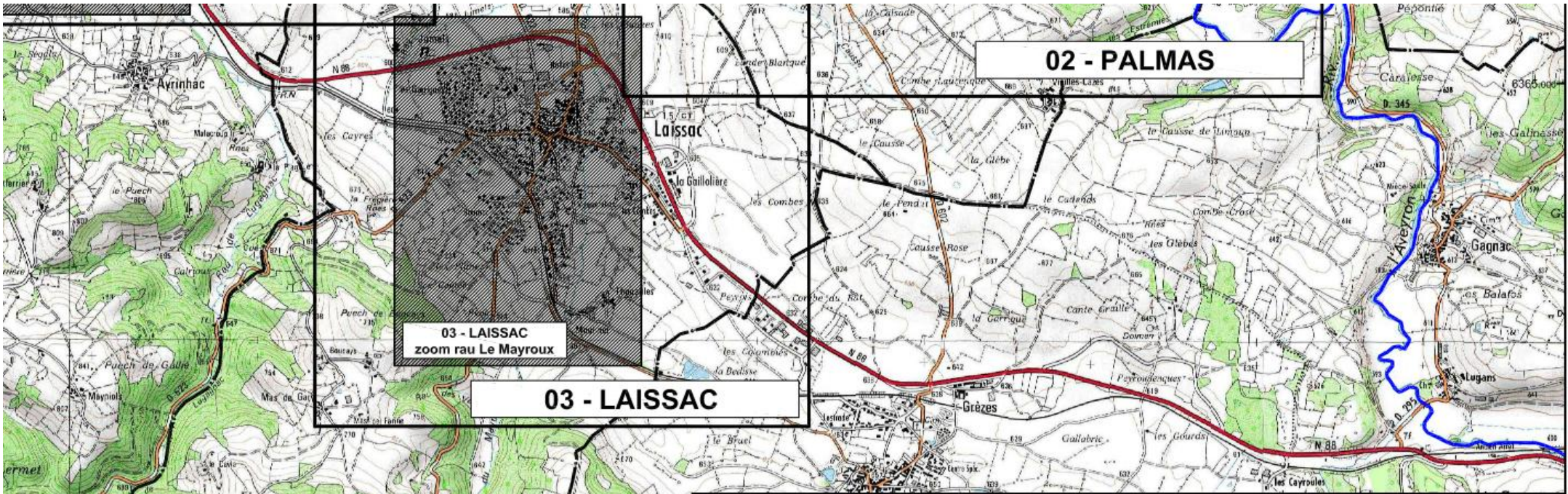

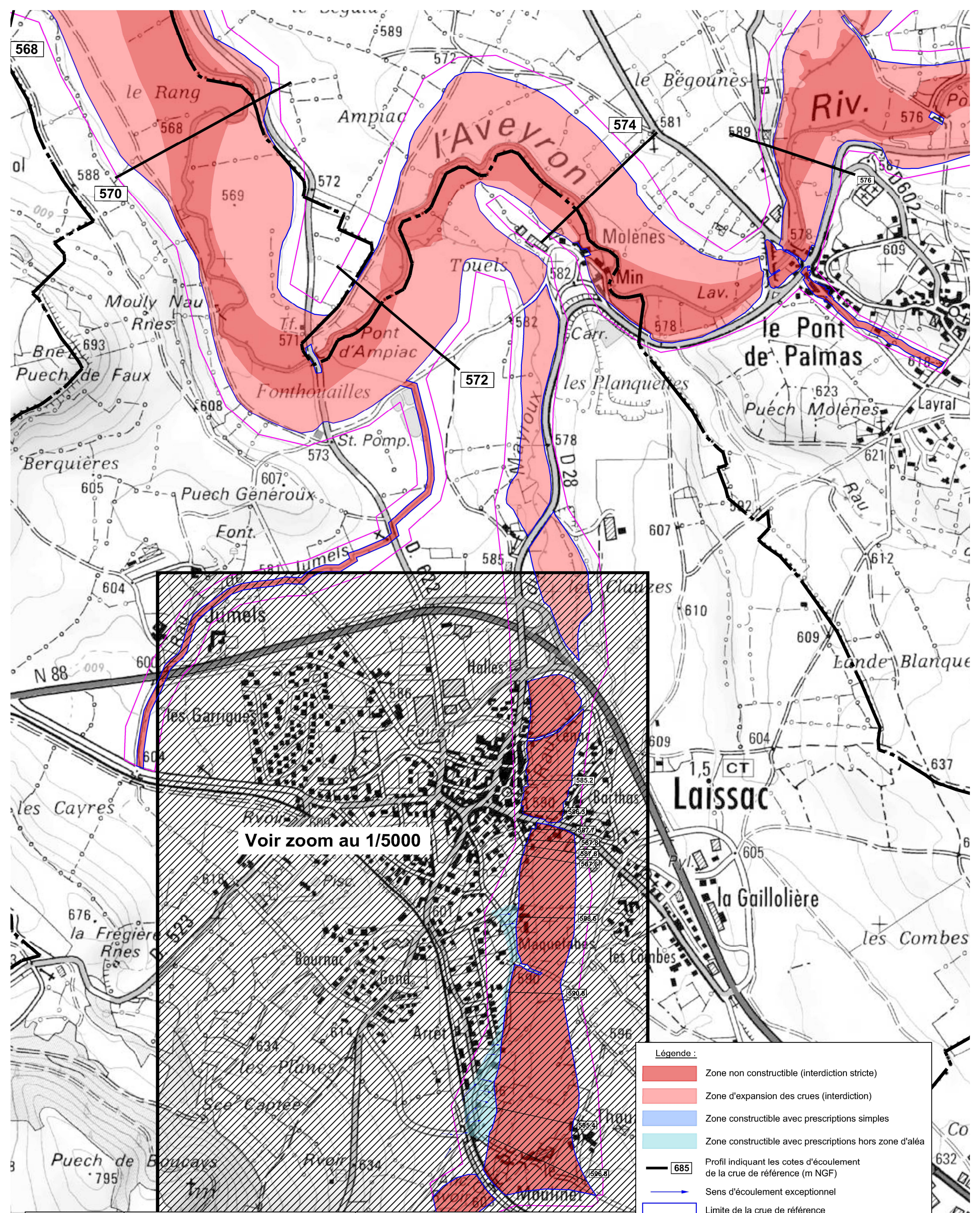

- Légende :**
- Zone non constructible (interdiction stricte)
 - Zone d'expansion des crues (interdiction)
 - Zone constructible avec prescriptions simples
 - Zone constructible avec prescriptions hors zone d'aléa
 - Profil indiquant les cotes d'écoulement de la crue de référence (m NGF)
 - Sens d'écoulement exceptionnel
 - Limite de la crue de référence
 - Périmètre de la zone d'étude du PPRI
 - Limite communale

Echelle : 1/10 000

Plan dressé par la SCP GRAVELLIER-FOURCADIER-ABADIE
 Géomètres Experts et Ingénierie - 12100 MILLAU
 D4480 - Etudes de reprise du PPRI Aveyron amont - mai 2017
 Planimétrie rattachée au système RGF93 projection Lambert 93
 Altimétrie rattachée au système NGF69

Mandataire :
 DIRECTION DEPARTEMENTALE DES TERRITOIRES
 UNITE PREVENTION DES RISQUES
 9 rue de Bruxelles
 Bourran - BP 3370
 12 033 RODEZ - Cedex 9

Opération :
 DEPARTEMENT DE L'AVEYRON
 COMMUNES DE COUSSERGUES, PALMAS, LAISSAC, BERTHOLENE,
 MONTROZIER, LA LOUBIERE, AGEN D'AVEYRON

**REPRISE DU PLAN DE PREVENTION DU RISQUE
 INONDATION DE L'AVEYRON AMONT**

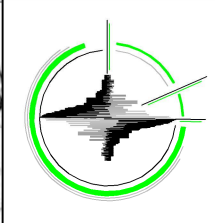

mai 2017

**ZONAGE REGLEMENTAIRE
 03 - LAISSAC**

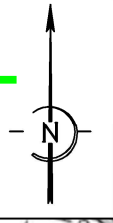

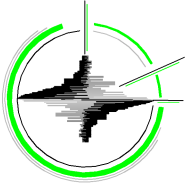

Mandataire :
 DIRECTION DEPARTEMENTALE DES TERRITOIRES
 UNITE PREVENTION DES RISQUES
 9 rue de Bruxelles
 Bourran - BP 3370
 12 033 RODEZ - Cedex 9

Opération :
 DEPARTEMENT DE L'AVEYRON
 COMMUNES DE COUSSERGUES, PALMAS, LAISSAC, BERTHOLENE,
 MONTROZIER, LA LOUBIERE, AGEN D'AVEYRON

**REPRISE DU PLAN DE PREVENTION DU RISQUE
 INONDATION DE L'AVEYRON AMONT**

mai 2017

ZONAGE REGLEMENTAIRE 03 - LAISSAC - zoom ruisseau du Mayroux

Légende :

- Zone non constructible (interdiction stricte)
- Zone d'expansion des crues (interdiction)
- Zone constructible avec prescriptions simples
- Zone constructible avec prescriptions hors zone d'aléa
- Profil indiquant les cotes d'écoulement de la crue de référence (m NGF)
- Sens d'écoulement exceptionnel
- Limite de la crue de référence
- Périmètre de la zone d'étude du PPRI

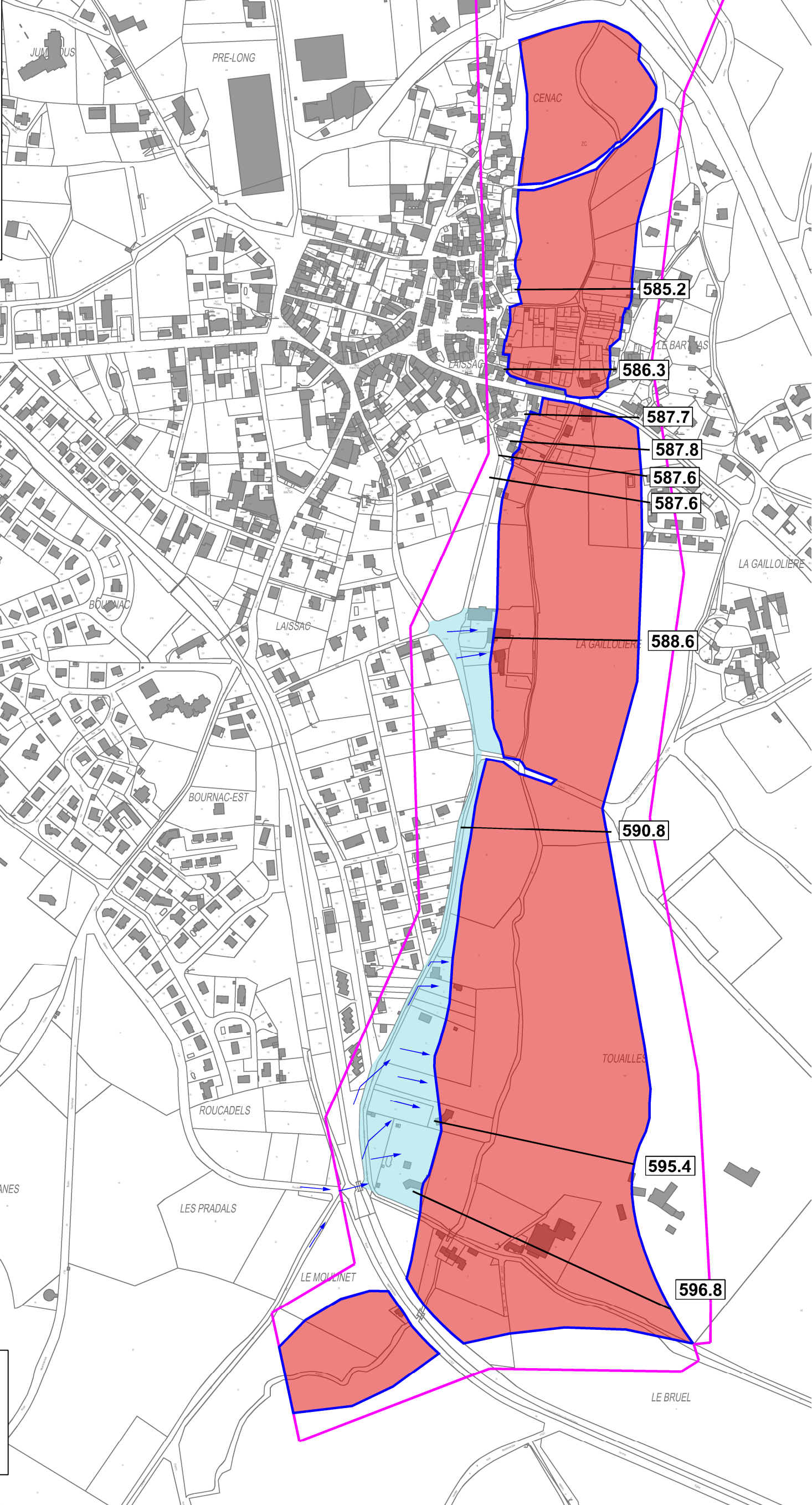

Echelle : 1/5 000

Plan dressé par la SCP GRAVELLIER-FOURCADIER-ABADIE
 Géomètres Experts et Ingénierie - 12100 MILLAU
 D4480 - Etudes de reprise du PPRI Aveyron amont - mai 2017
 Planimétrie rattachée au système RGF93 projection Lambert 93
 Altimétrie rattachée au système NGF69

