



Mandataire :
DIRECTION DEPARTEMENTALE DES
TERRITOIRES UNITE PREVENTION DES
RISQUES
9 rue de Bruxelles
Bourran - BP 3370
12 033 RODEZ - Cedex 9

Opération :
DEPARTEMENT DE L'AVEYRON
COMMUNES DE COUSSERGUES, PALMAS, LAISSAC,
BERTHOLENE, MONTROZIER, LA LOUBIERE, AGEN D'AVEYRON
**REPRISE DU PLAN DE PREVENTION DU RISQUE
INONDATION DE L'AVEYRON AMONT**

mai 2017

PLAN DE SITUATION GENERALE ASSEMBLAGE DES CARTES

Echelle : 1/25 000

Plan dressé par la SCP GRAVELLIER-FOURCADIER-ABADIE
Géomètres Experts et Ingénierie - 12100 MILLAU
D4480 - Etudes de reprise du PPRI Aveyron amont - mai 2017
Planimétrie rattachée au système RGF93 projection Lambert 93

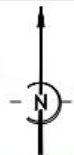

Légende :

-  limite communale
-  rivière L'Aveyron

06 - LA LOUBIERE bis

**05 - MONTROZIER
zoom bourg de Gages**

**05 - MONTROZIER
zoom bourg de Montrozier**

05 - MONTROZIER

06 - LA LOUBIERE

**06 - LA LOUBIERE
zoom bourg de La Loubière**

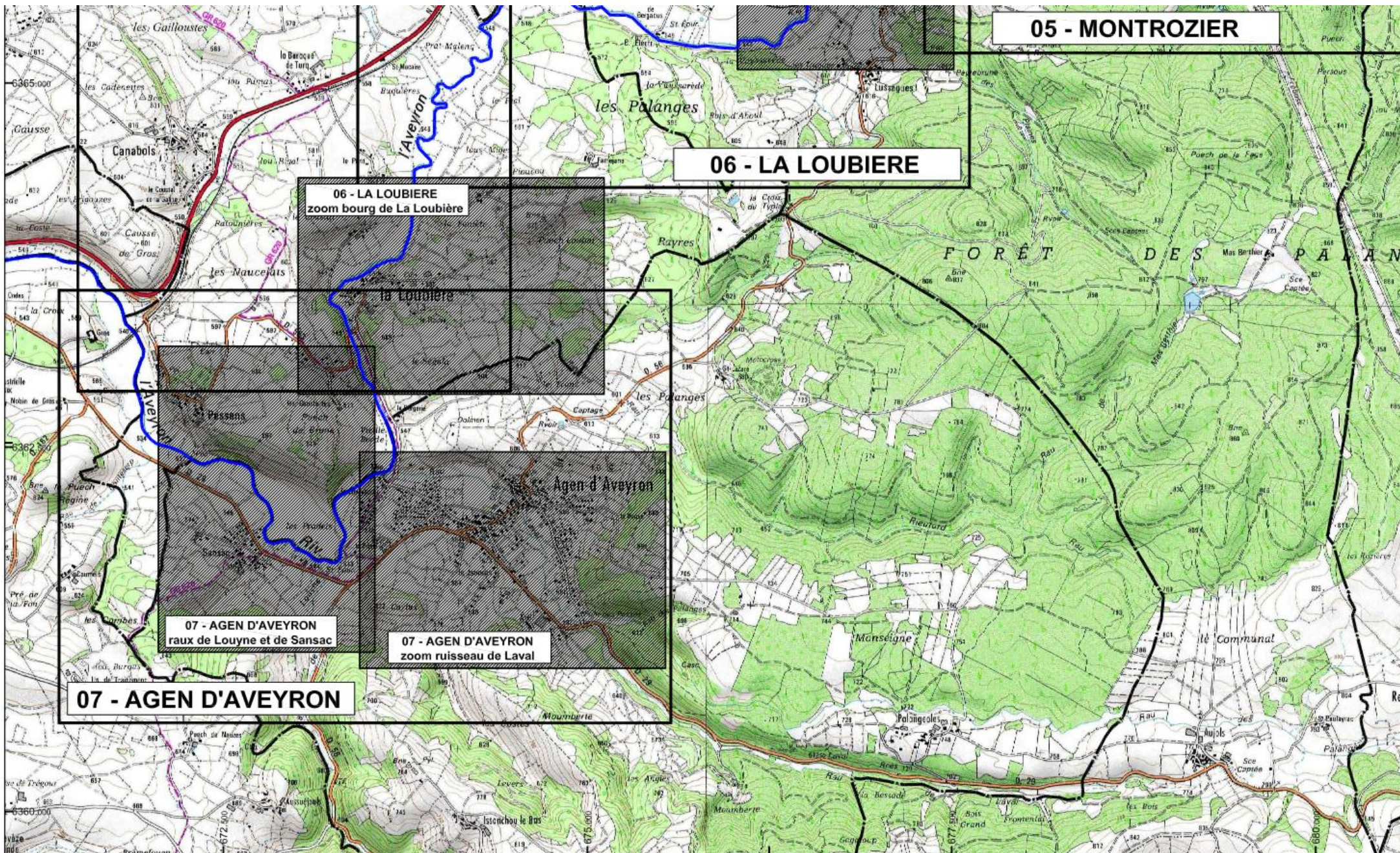

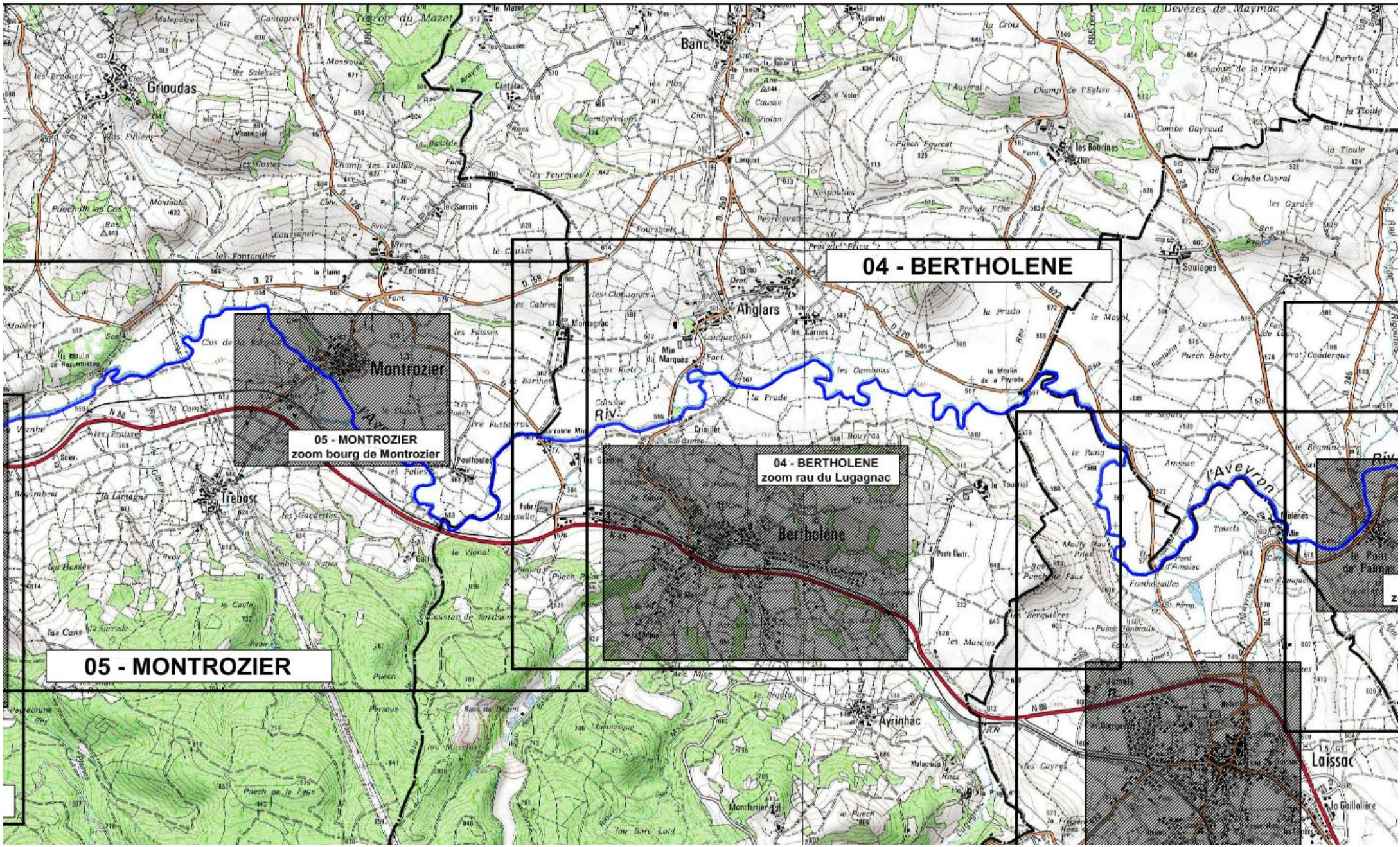

05 - MONTROZIER

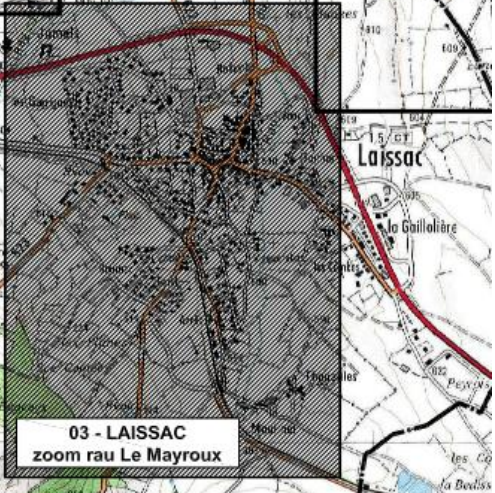
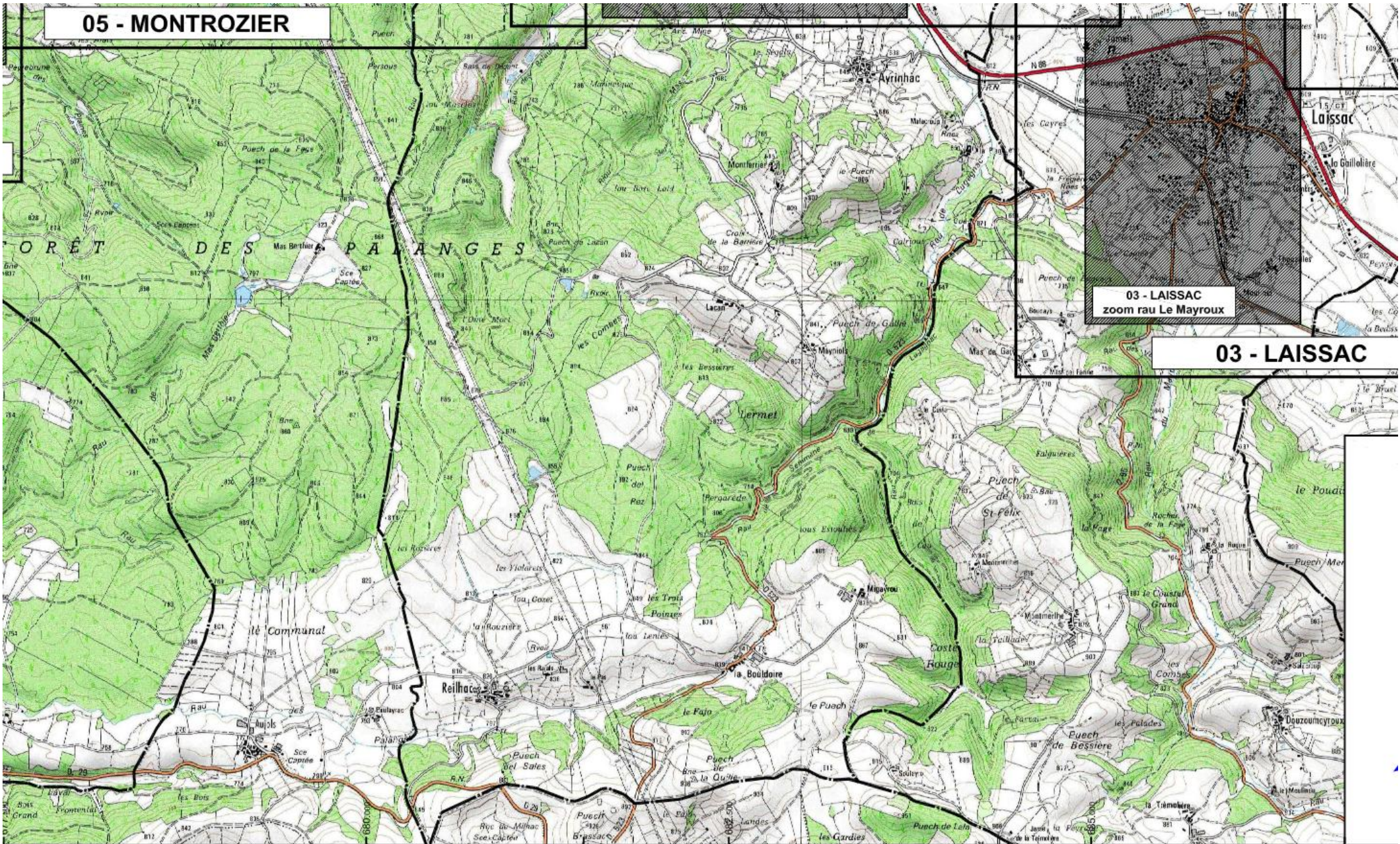

03 - LAISSAC

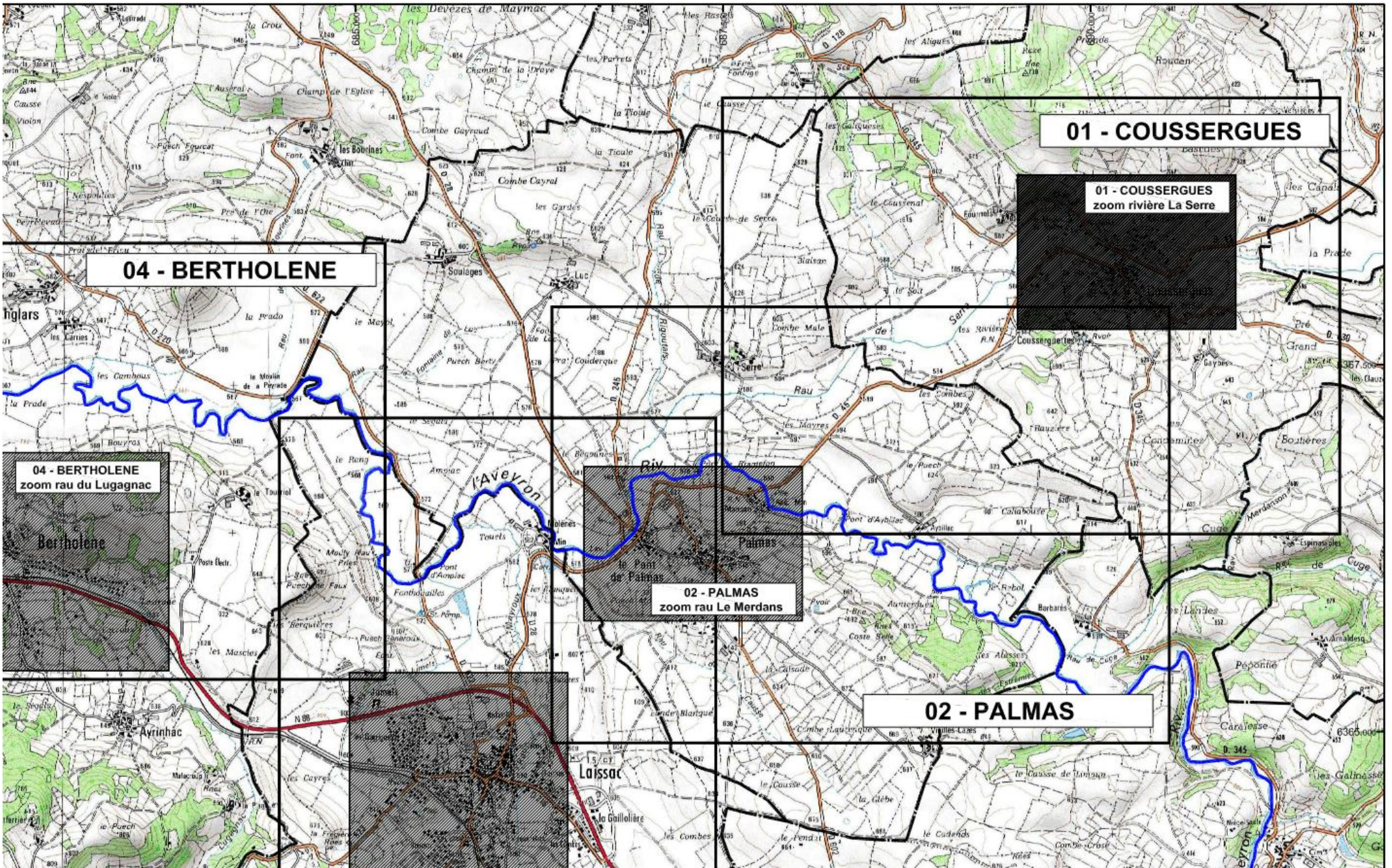

01 - COUSSERGUES

01 - COUSSERGUES
zoom rivière La Serre

04 - BERTHOLENE

04 - BERTHOLENE
zoom rau du Lugagnac

02 - PALMAS
zoom rau Le Merdans

02 - PALMAS

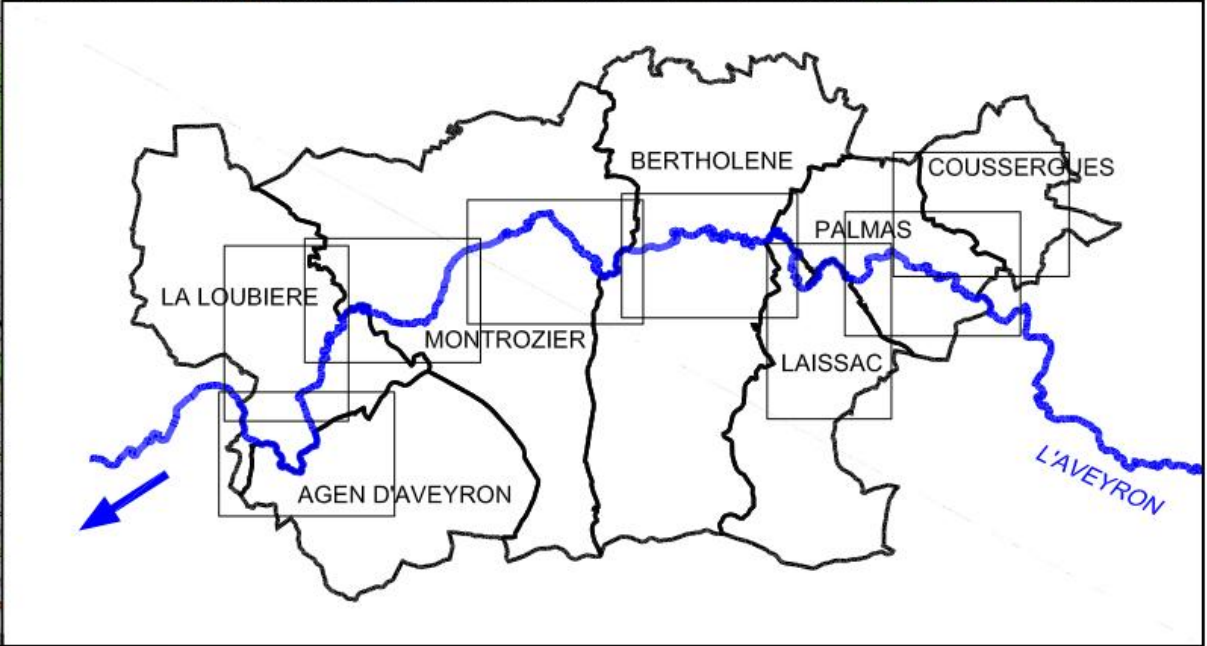
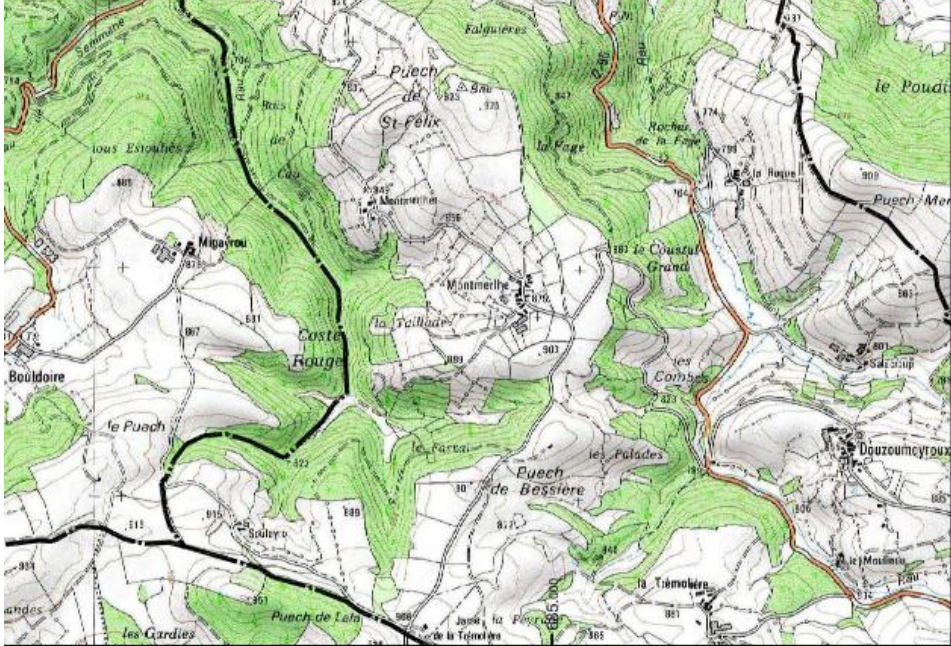
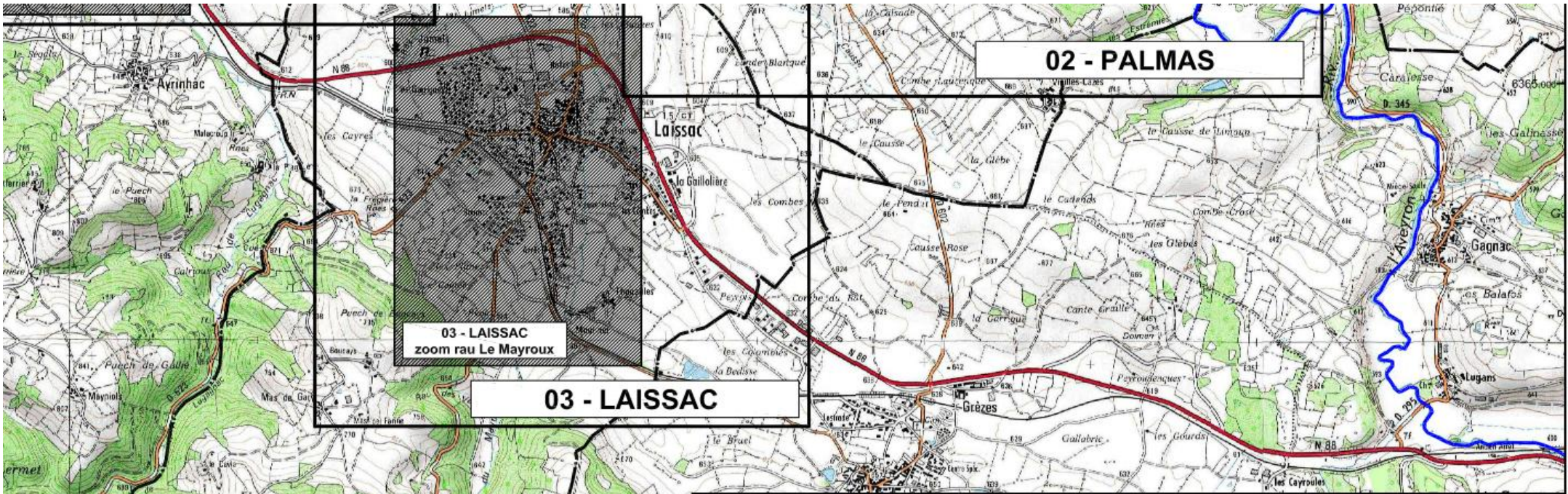

Echelle : 1/10 000

Plan dressé par la SCP GRAVELLIER-FOURCADIÈRE-AEADIE - Géomètres Experts et Ingénierie - 12100 MILLAU
D4480 - Etudes de reprise du PPRI Aveyron amont - mai 2017
Planimétrie rattachée au système RGF93 projection Lambert 93
Altimétrie rattachée au système NGF69

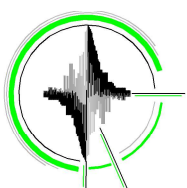

mai 2017

Mandatitaire :
DIRECTION DÉPARTEMENTALE DES TERRITOIRES
UNITE PREVENTION DES RISQUES
9 rue de Bruxelles
Bourran - BP 3370
12 033 RODEZ - Cedex 9





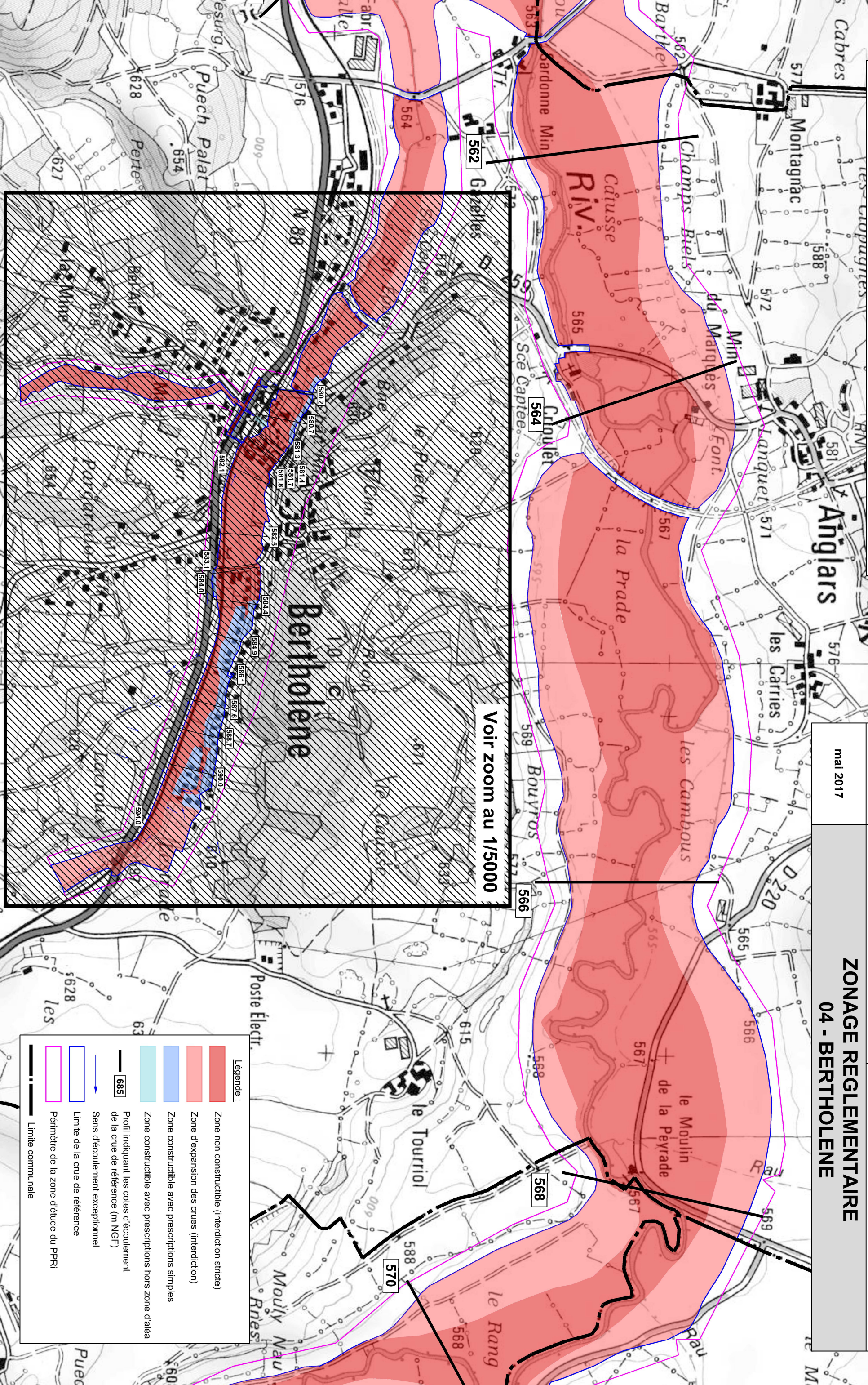



Opération :
DÉPARTEMENT DE L'AVEYRON
COMMUNES DE COUSSERGES, PALMAS LAISSAC, BERTHOLENE,
MONTROZIER, LA LOUBIERE, AGEN D'AVEYRON
**REPRISE DU PLAN DE PREVENTION DU RISQUE
INONDATION DE L'AVEYRON AMONT**

ZONAGE REGLEMENTAIRE 04 - BERTHOLENE



Voir zoom au 1/5000

Légende :

-  Zone non constructible (interdiction stricte)
-  Zone d'expansion des crues (interdiction)
-  Zone constructible avec prescriptions simples
-  Zone constructible avec prescriptions hors zone d'alaéa
-  Profil indiquant les cotes de découlement de la crue de référence (m NGF)
-  Sens de découlement exceptionnel
-  Limite de la crue de référence
-  Périmètre de la zone d'étude du PPRI
-  Limite communale

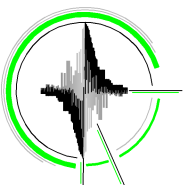

mai 2017

Mandatitaire :
DIRECTION DEPARTEMENTALE DES TERRITOIRES
UNITE PREVENTION DES RISQUES
9 rue de Bruxelles
Bourran - BP 3370
12 033 RODEZ - Cedex 9

Opération :
DEPARTEMENT DE L'AVEYRON
COMMUNES DE COUSSERGES, PALMAS, LAISSAC, BERTHOLENE,
MONTROZIER, LA LOUBIERE, AGEN D'AVEYRON
**REPRISE DU PLAN DE PREVENTION DU RISQUE
INONDATION DE L'AVEYRON AMONT**

ZONAGE REGLEMENTAIRE 04 - BERTHOLENE - zoom ruisseau de Lugagnac

Légende :

	Zone non constructible (interdiction stricte)
	Zone d'expansion des crues (interdiction)
	Zone constructible avec prescriptions simples
	Zone constructible avec prescriptions hors zone d'aléa
	Profil indiquant les cotes d'écoulement de la crue de référence (m NGF)
	Sens d'écoulement exceptionnel
	Limite de la crue de référence
	Périmètre de la zone d'étude du PPRI

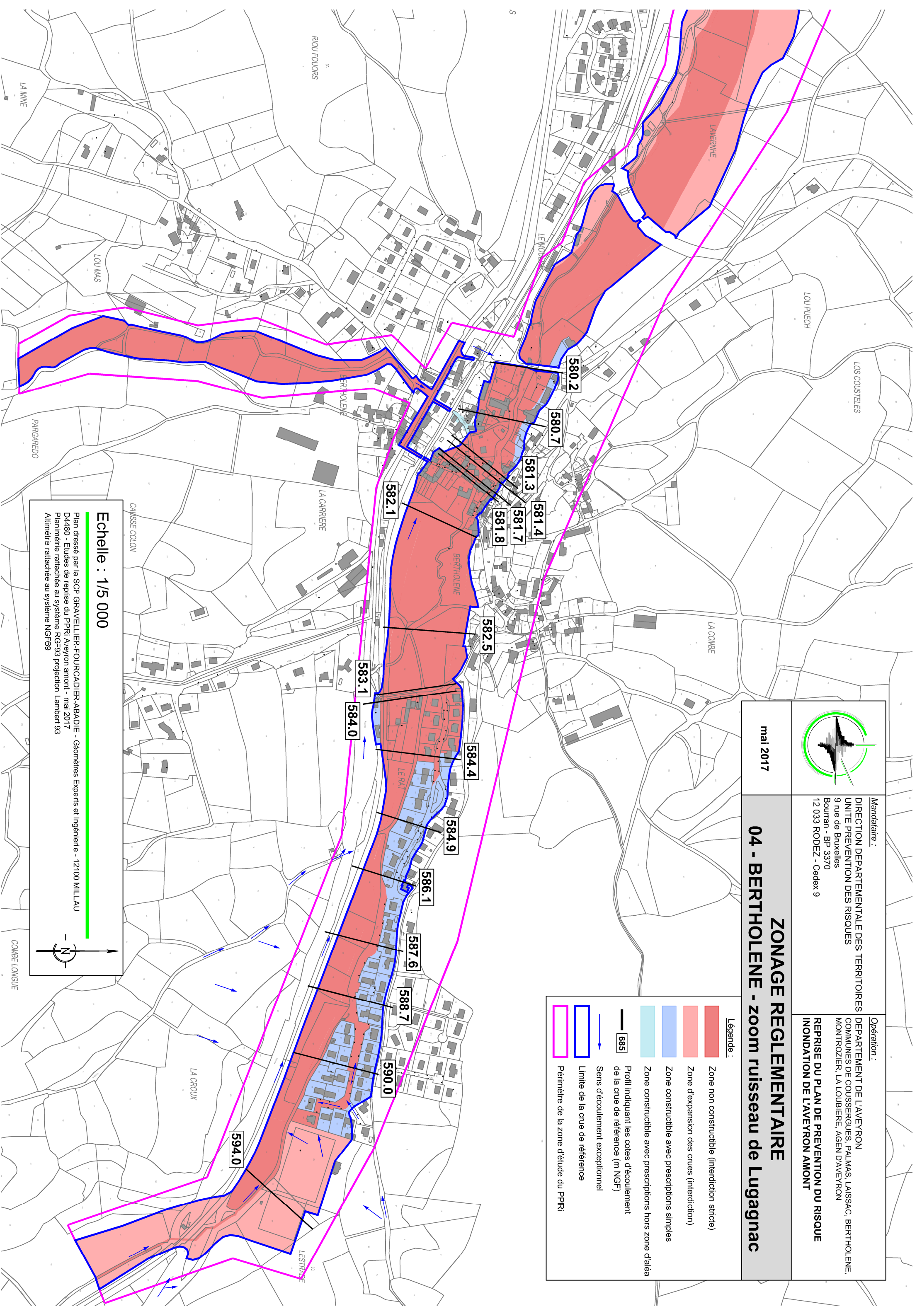

Echelle : 1/5 000

Plan dressé par la SCF GRAYVILLIER-FOURCADIER-ABADIE - Géomètres Experts et Ingénierie - 12100 MILLAU
D4480 - Etudes de reprise du PPRI Aveyron amont - mai 2017
Planimétrie rattachée au système RG-93 projection Lambert 93
Altimétrie rattachée au système NGF69

