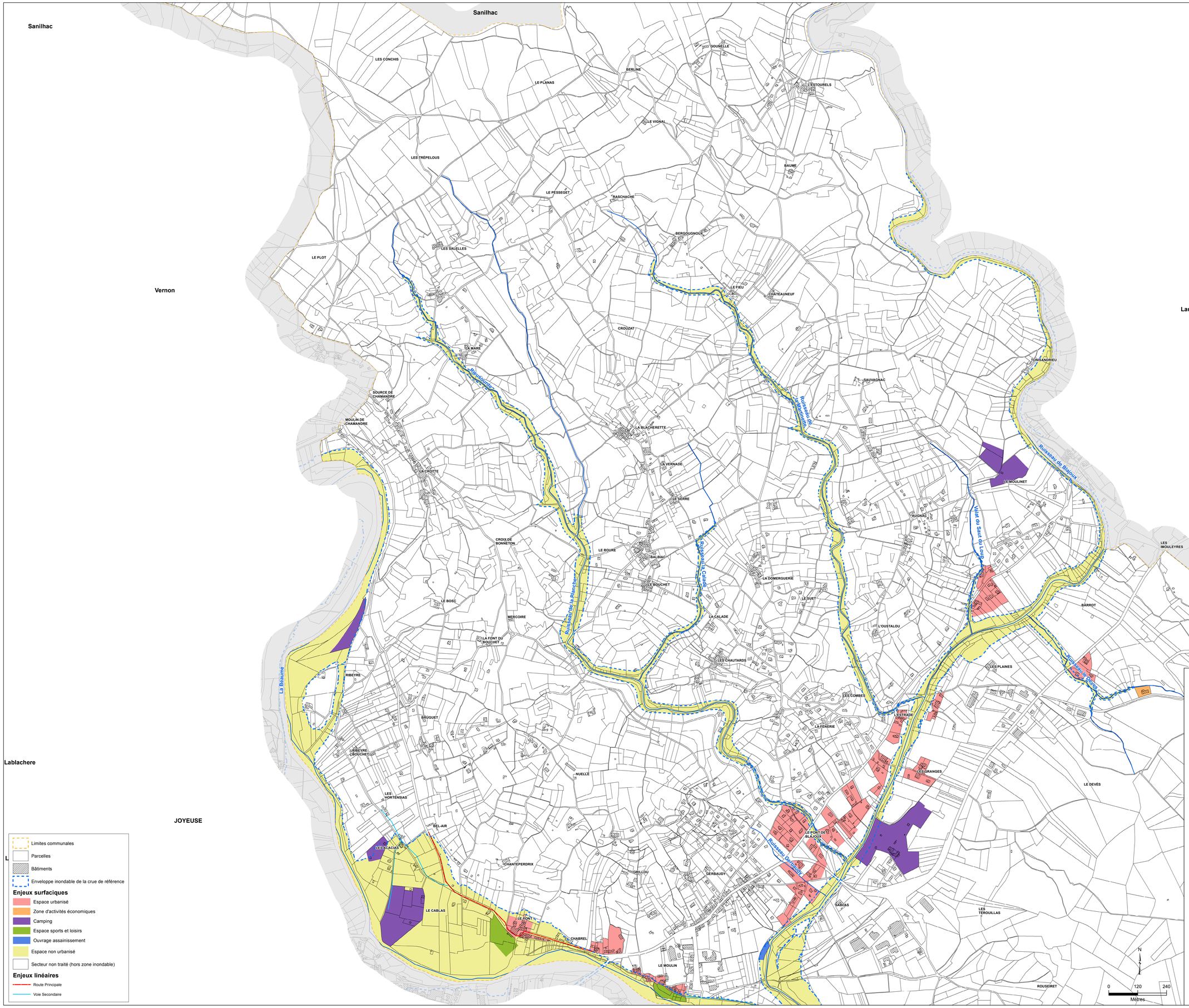

Limites communales
Parcelles
Bâtiments
Enveloppe inondable de la crue de référence

Enjeux surfaciques

- Espace urbanisé
- Zone d'activités économiques
- Camping
- Espace sports et loisirs
- Ouvrage assainissement
- Espace non urbanisé
- Secteur non traité (hors zone inondable)

Enjeux linéaires

- Route Principale
- Voie Secondaire

Direction Départementale des Territoires de l'Ardèche
Service urbanisme et territoire
Prévention des risques

Liberté • Égalité • Fraternité
RÉPUBLIQUE FRANÇAISE

Plan de Prévention des Risques d'inondation

Commune de Rosieres 1/2

CARTE DES ENJEUX

Approbation

BRL Ingénierie

A00036
Echelle : 1:5,000
Avril 2020