

LEGENDE DU ZONAGE DU PLAN DE PREVENTION DES RISQUES

- ZONE 1
- LIMITE COMMUNALE

DIRECTION DEPARTEMENTALE DE L'ARDECHE PLAN DE PREVENTION DES RISQUES

**PLAN DE ZONAGE DU PPR
COMMUNE DE ST-FORTUNAT-
SUR-EYRIEUX**

ECHELLE 1/5000 Propriété:	RAPPORT 0610211 DATE Septembre 2002 Ingénieur: g.d'Am BBI: MCV	Plan 1 Vente: NDU
---------------------------------	---	----------------------

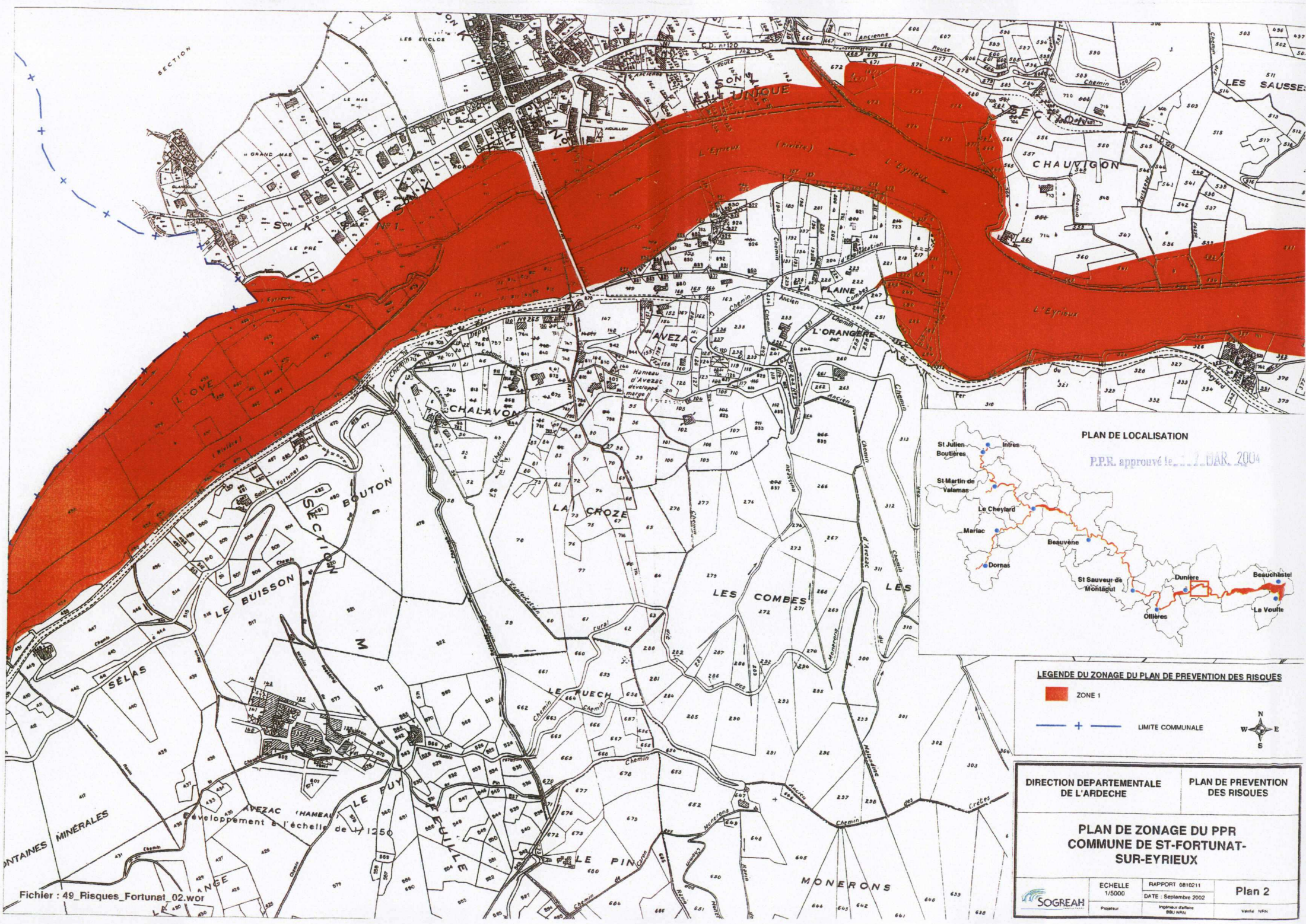

PLAN DE LOCALISATION
 P.P.R. approuvé le 27 MAR 2004

LEGENDE DU ZONAGE DU PLAN DE PREVENTION DES RISQUES

- ZONE 1
- + LIMITE COMMUNALE



DIRECTION DEPARTEMENTALE DE L'ARDECHE		PLAN DE PREVENTION DES RISQUES	
PLAN DE ZONAGE DU PPR COMMUNE DE ST-FORTUNAT-SUR-EYRIEUX			
ECHELLE 1/5000	RAPPORT 0810211	Plan 2	
Proposeur	DATE : Septembre 2002	Projeteur	Vente NBN

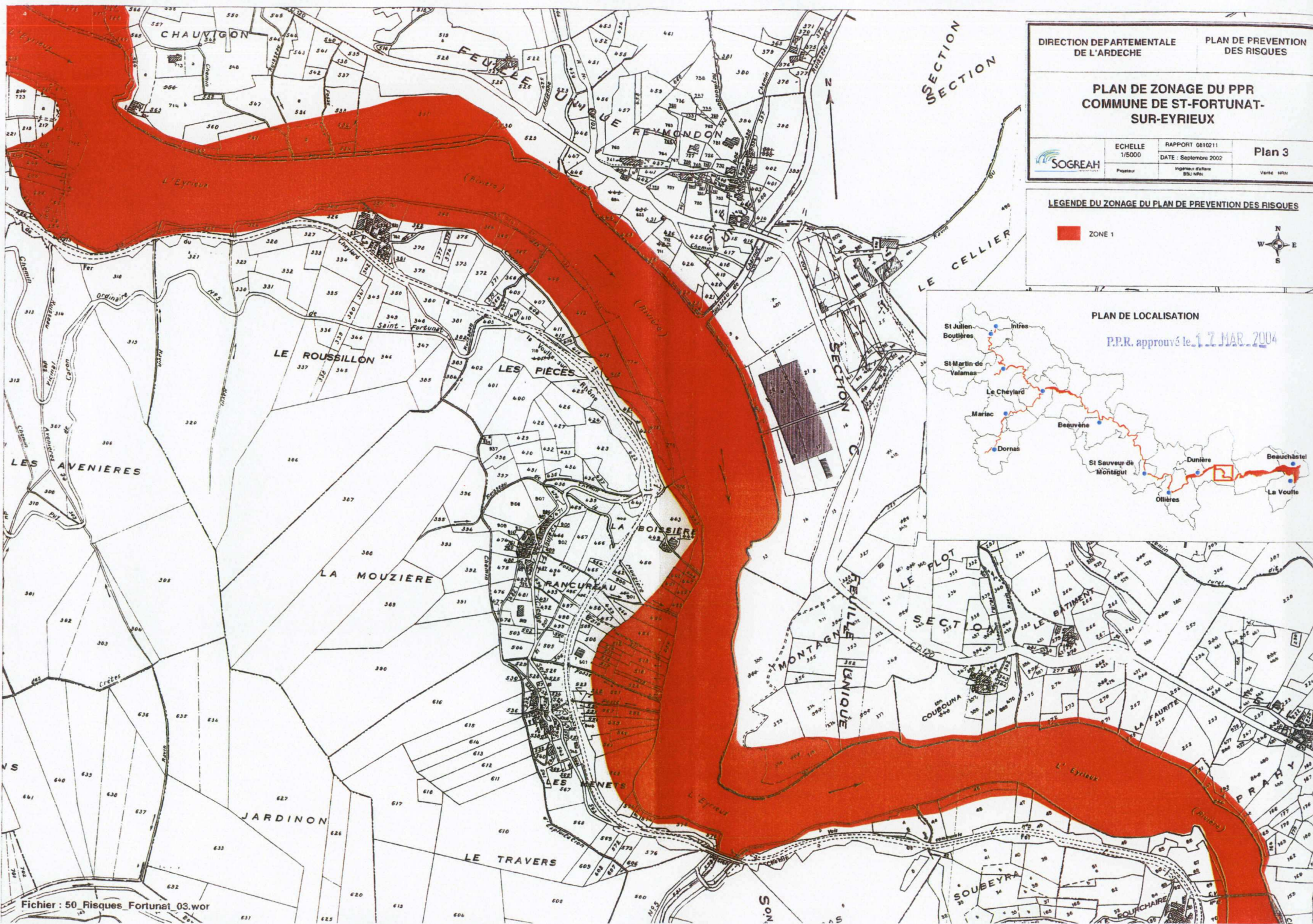

DIRECTION DEPARTEMENTALE DE L'ARDECHE PLAN DE PREVENTION DES RISQUES

**PLAN DE ZONAGE DU PPR
COMMUNE DE ST-FORTUNAT-SUR-EYRIEUX**

	ECHELLE 1/5000	RAPPORT 0610211	Plan 3
	DATE : Septembre 2002	Ingenieur d'etat BBL/MLH	

LEGENDE DU ZONAGE DU PLAN DE PREVENTION DES RISQUES

ZONE 1





DIRECTION DEPARTEMENTALE DE L'ARDECHE		PLAN DE PREVENTION DES RISQUES	
PLAN DE ZONAGE DU PPR COMMUNE DE ST-FORTUNAT- SUR-EYRIEUX			
	ECHELLE 1/5000	RAPPORT 0810211	Plan 4
	Ingénieur d'Etat BESU JERRY	DATE : Septembre 2002	

LEGENDE DU ZONAGE DU PLAN DE PREVENTION DES RISQUES

ZONE 1

+ LIMITE COMMUNALE

