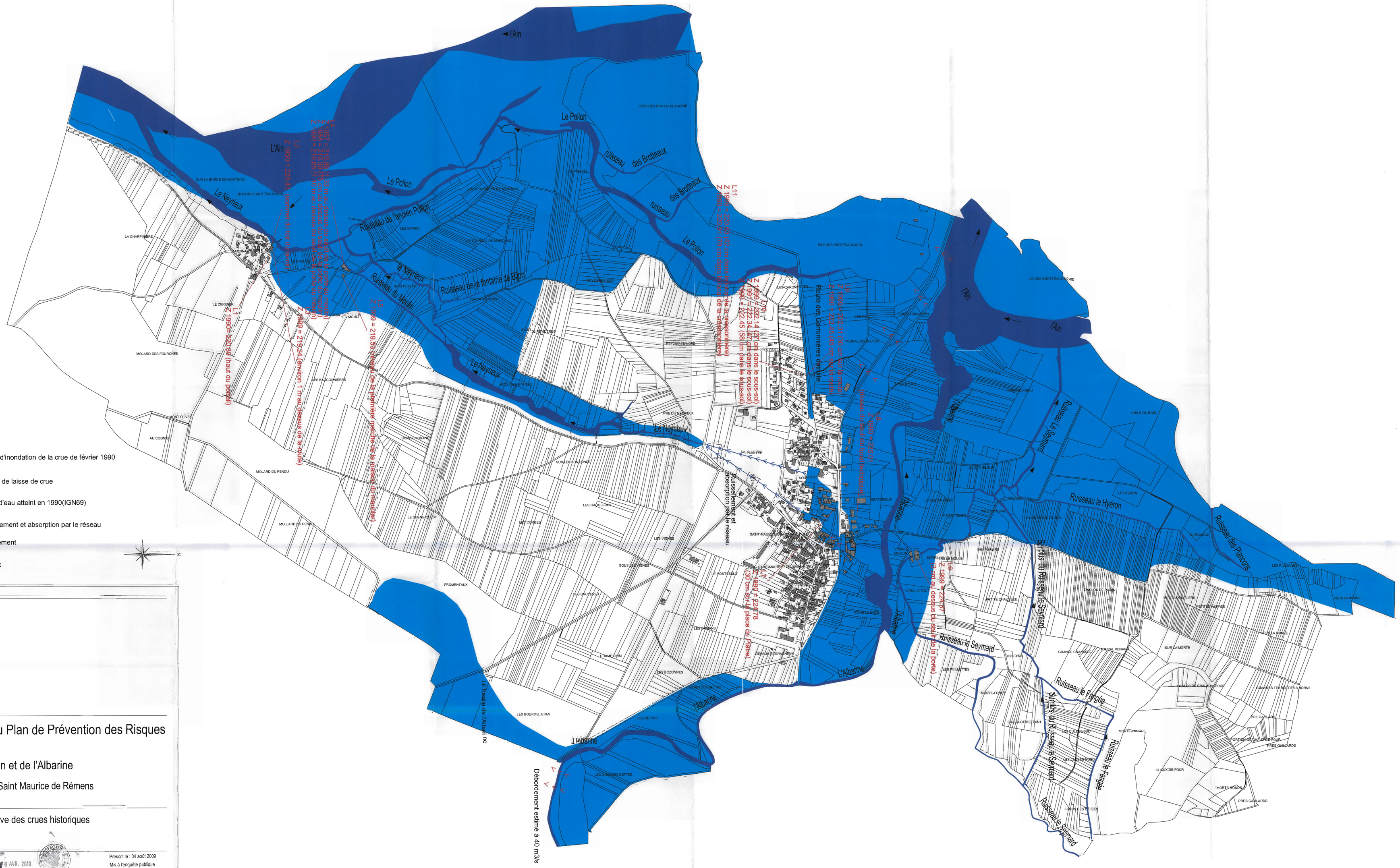
l'Ain
L'Ain
Le Pollon
Le Neyrieux
Ruisseau de l'ancien Pollon
Ruisseau du Moulin
Ruisseau de la fontaine de Blipon
ruisseau des Brotteaux
Le Neyrieux
Le Neyrieux
Le Neyrieux
Ruissellement et absorption par le réseau
Route des Carronnières centre
Ruisseau le Hyéron
Ruisseau le Seymard
Ruisseau le Fangée
Ruisseau des Pancons
Ruisseau le Sylvanon
Surplus du Ruisseau le Seymard
Surplus du Ruisseau le Seymard
L'Albarine
l'Albarine
L'Albarine
L11 fossile de l'Albarine
Débordement estimé à 40 m3/s
L1 1990= 220.68 (haut du poteau)
L2 1990 = 220.45 (sur le mur)
L3 1990 = 219.24 (environ 1 m au dessus de la route)
L4 1990 = 219.33 (sur le mur de la pommier proche de la maison du meunier)
L5 1990 = 219.33 (sur le mur de la maison du meunier)
L6 1990 = 219.33 (sur le mur de la maison du meunier)
L7 1990 = 219.33 (sur le mur de la maison du meunier)
L8 1990 = 219.33 (sur le mur de la maison du meunier)
L9 1990 = 219.33 (sur le mur de la maison du meunier)
L10 1990 = 222.14 (27 cm dans le sous-sol)
L11 1990 = 222.45 (58 cm dans le sous-sol)
L12 1990 = 222.45 (58 cm dans le sous-sol)
L13 1990 = 222.45 (58 cm dans le sous-sol)
L14 1990 = 222.45 (58 cm dans le sous-sol)