



# COMMUNE DE ROQUESTERON

1, rue du pont de France

Tel. : 04 .93.05.92.92

## DICRIM

DOCUMENT D'INFORMATION COMMUNAL SUR LES RISQUES MAJEURS

### *Élus et Administrés Référents*

#### SUR TOUT LE TERRITOIRE

*Le Maire* **Danielle CHABAUD** : **06.38.14.07.27**

#### Le Village

Mme Danielle BONNET-VAUCHEZ	<b>06.32.37.44.78</b>
Mr Marcel MARCILLON	<b>06.80.66.27.17</b>
Mr Alexis ARGENTI	<b>06.49.32.44.38</b>
Mme Jennifer BOUTRIK	<b>06.58.49.20.53</b>
Mr Jacques BELLON	<b>06.83.45.01.76</b>
Mr Olivier ROUSSELON	<b>07.72.44.95.30</b>

#### Les Quartiers

ADRECH	Mr Gilbert LEFEU	<b>06.42.40.07.37</b>
	Mr Charles SIGLIANO	<b>06.85.67.78.82</b>
	Mr Thomas FUENTÉ	<b>06.88.60.52.82</b>
	Mr Éric LABRANDINE	<b>06.72.40.77.08</b>
CHABAUDA	Mme Florence BRAO	<b>06.75.05.74.03</b>
	Mme Priscilla CAMPAGNE	<b>06.12.81.44.58</b>
	Mr Jean CAMPAGNE	<b>06.95.92.50.69</b>
	Mr Marc NANNINI	<b>06.86.46.15.46</b>
CHAMPON	Mr Patrick CALEGARI	<b>06.85.92.08.60</b>
	Mr Antoine LÉON	<b>06.38.29.03.49</b>
	Mr Mustapha BEKAR	<b>06.83.87.51.73</b>
	Mr Abdelkrim GHETTAS	<b>06.83.82.70.27</b>
LE RANC & LE MINOT	Mme Nina ROUANET	<b>06.71.73.40.79</b>
	Mme Annick GODART	<b>06.81.98.41.73</b>
	Mme Nadia AELTERMAN	<b>06.73.86.18.44</b>
	Mr Robert GODART	<b>06.82.07.08.29</b>
	Mr Max TORZUOLI	<b>06.36.50.31.56</b>
	Mr Gérard GAILLARD	<b>06.82.61.55.32</b>

**GENDARMERIE : 17**

**SAPEURS POMPIERS : 18 - 112**



## **LES INFORMATIONS UTILES :**

Tenez-vous informé en écoutant la radio :

- France Bleu Azur sur 103.8
- France Inter 99.9
- France Info 105.2

Pour suivre l'actualité météorologique : [www.météo.fr](http://www.météo.fr)

Ou le serveur téléphonique de METEO France : 3250



## **NUMEROS UTILES**

POMPIERS	: 18 /et ou 112
GENDARMERIE	: 17
SAMU	: 115
GENDARMERIE DE ROQUESTERON	: 04.93.05.91.43
MAIRIE DE ROQUESTERON	: 04.93.05.92.92
Mme CHABAUD –Maire	: 06.38.14.07.27
PREFECTURE (SIDPC)	: 04.93.72.23.00
Sous-Préfecture NICE- MONTAGNE	: 04.93.72.22.34





## ANNEXES

### CARTOGRAPHIE COMMUNE DE ROQUESTERON

- Inondation
- Mouvement de terrain
- Retrait- gonflement des argiles
- Feu de forêt

### PICTOGRAMMES

- canicule
- Niveaux de vigilance météo
- Pluie-Inondation
- Pourquoi et comment constituer mon kit de sécurité



## Carte d'information sur le risque inondations

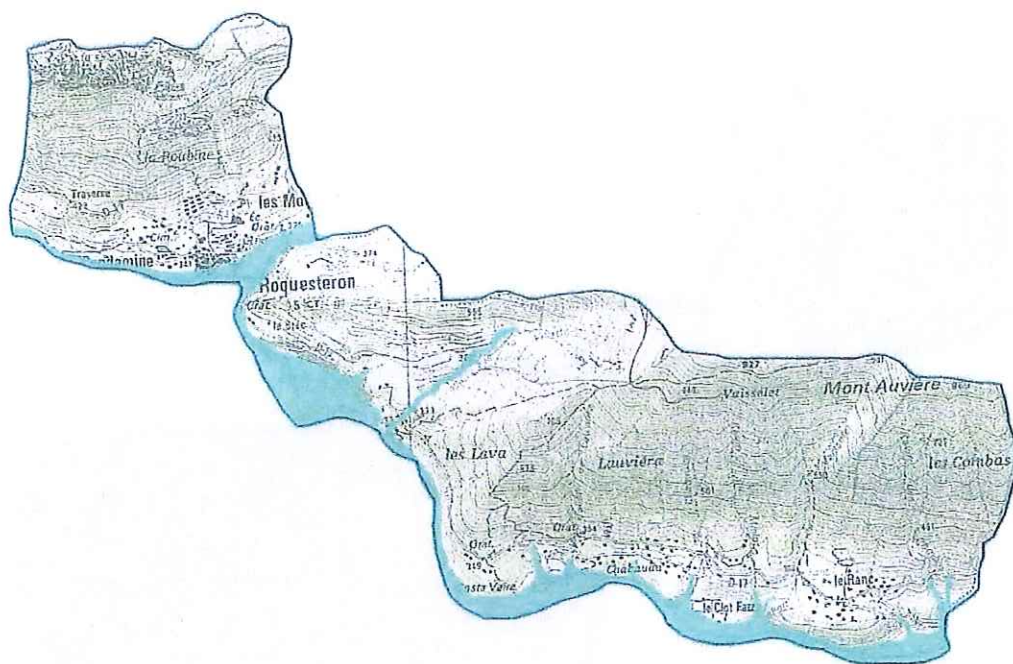

Sources : ECRISSE, IGNAL 9/2011

Echelle 1:20 000



## Carte d'informations sur le risque mouvement de terrain

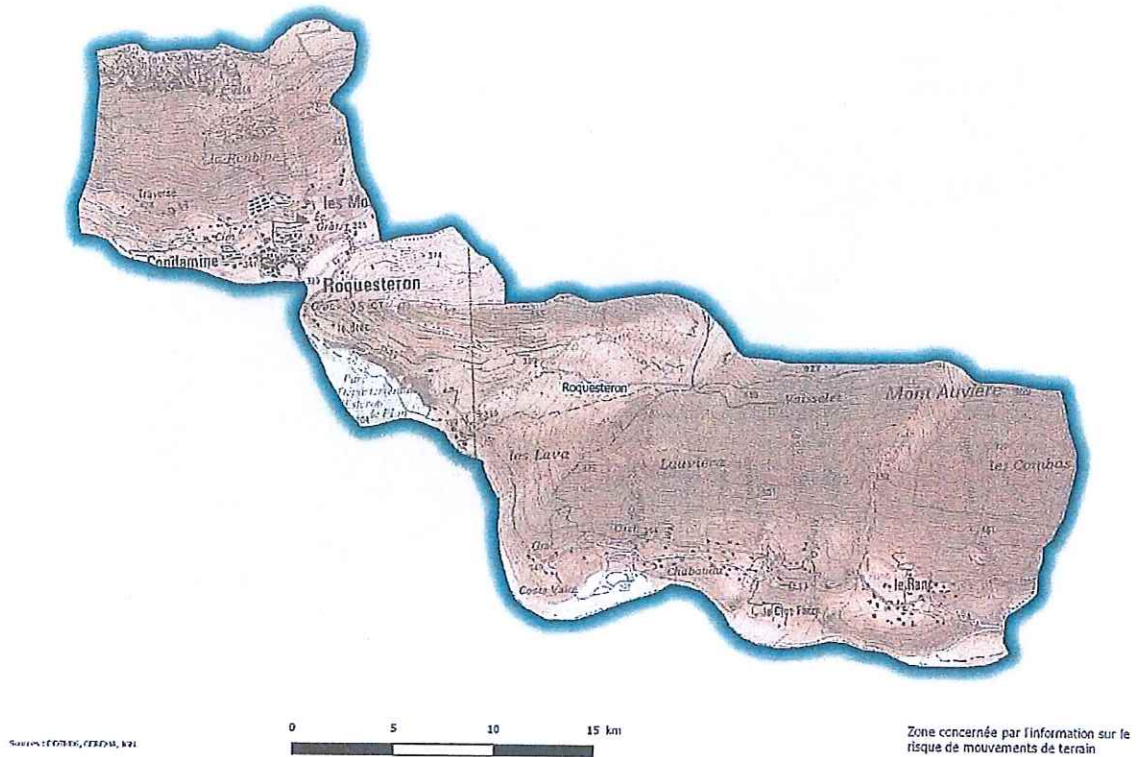



## Carte d'informations sur l'aléa retrait-gonflement des argiles

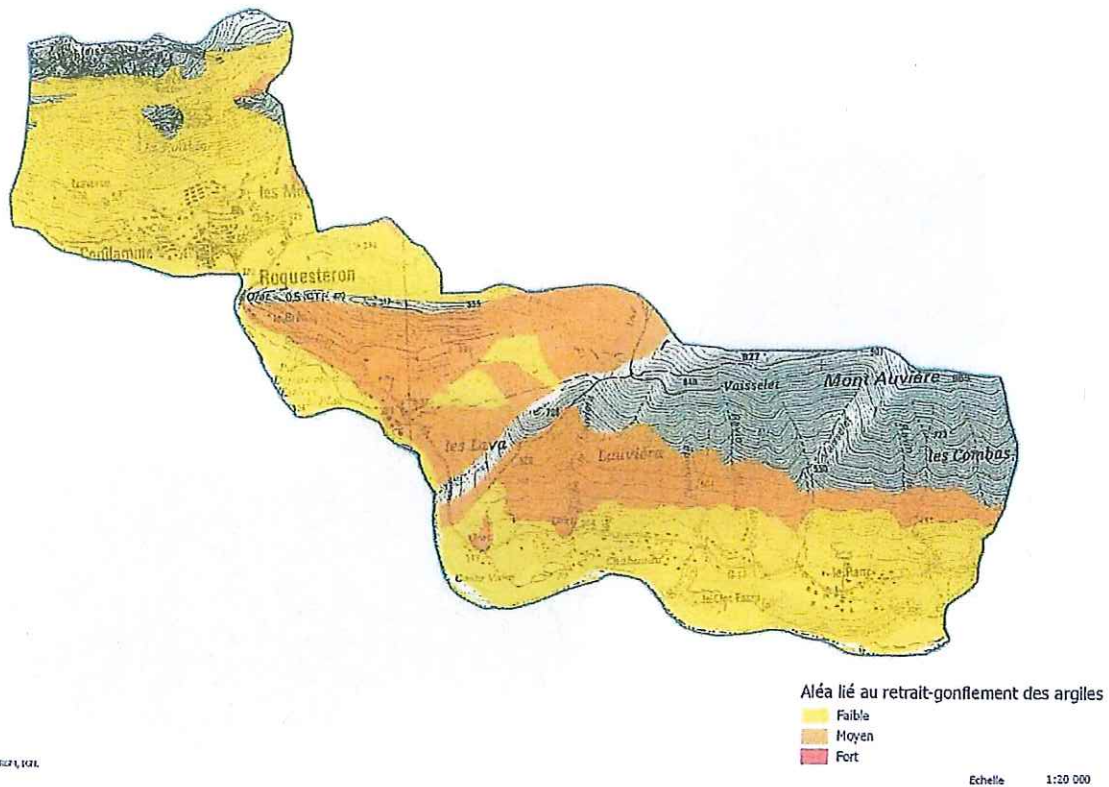

Source : IGN, 2011



## Carte d'informations sur le risque feu de forêt

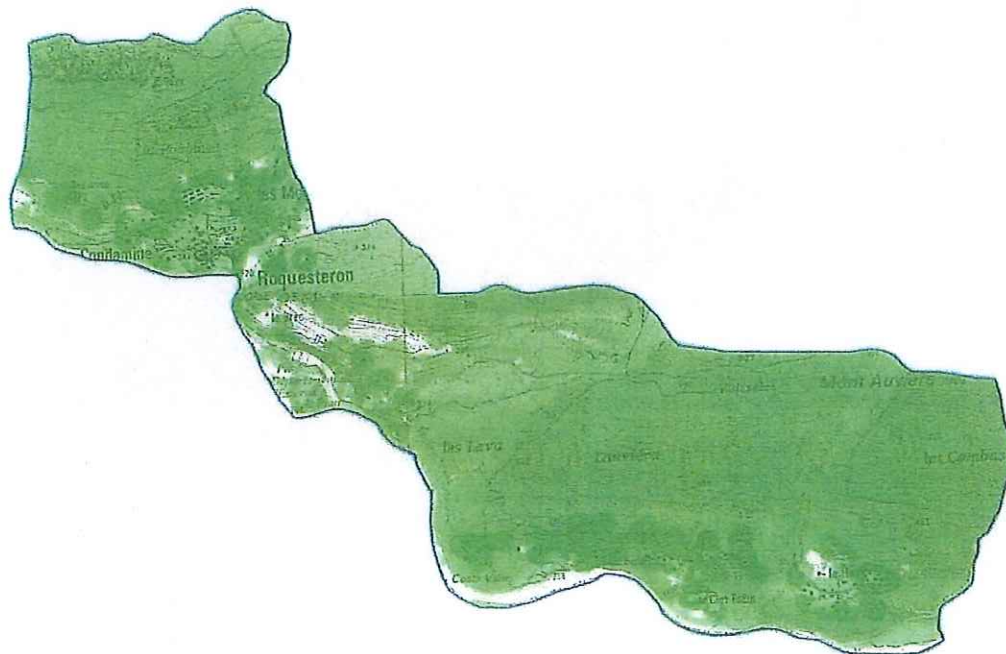

Sources : IGN 16, 17, 18, 19

Zone concernée par l'information  
sur les risques incendies de forêt  
Echelle 1:20 000

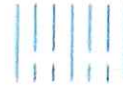
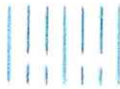

# PLUIE-INONDATION

## LES 8 BONS COMPORTEMENTS

en cas de pluies méditerranéennes intenses



**JE M'INFORME**  
et je reste à l'écoute  
des consignes des autorités  
dans les médias et sur les  
réseaux sociaux en suivant  
les comptes officiels



**JE NE PRENDS PAS  
MA VOITURE  
ET JE REPORTE  
MES DÉPLACEMENTS**



**JE ME SOUCIE DES  
PERSONNES PROCHES,**  
de mes voisins et des  
personnes vulnérables



**JE M'ÉLOIGNE  
DES COURS D'EAU**  
et je ne stationne pas sur  
les berges ou sur les ponts



**JE NE SORS PAS**  
Je m'abrite dans un bâtiment  
et surtout pas sous un arbre  
pour éviter un risque de foudre



**JE NE DESCENDS PAS  
DANS LES SOUS-SOLS  
ET JE ME RÉFUGIE  
EN HAUTEUR, EN ÉTAGE**



ROUTE INONDÉE

**JE NE M'ENGAGE NI  
EN VOITURE NI À PIED**  
Pont submersible, gué, passage  
souterrain... Moins de 30 cm d'eau  
suffisent pour emporter une voiture



**JE NE VAIS PAS  
CHERCHER MES  
ENFANTS À L'ÉCOLE,**  
ils sont en sécurité

### JE CONNAIS LES NIVEAUX DE VIGILANCE

- Phénomènes localement dangereux
- Phénomènes dangereux et dangereux
- Phénomènes dangereux d'intensité exceptionnelle

### J'AI TOUJOURS CHEZ MOI UN KIT DE SÉCURITÉ

Radio et lampes de poche avec piles de rechange, bougies,  
brûleurs ou allumettes, nourriture non périssable et eau  
potable, médicaments, lunettes de secours, vêtements chauds,  
double des clés, copie des papiers d'identité, trousse  
de premier secours, argent liquide, chargeur de téléphone  
portable, articles pour bébé, nourriture pour animaux

### JE NOTE LES NUMÉROS UTILES

Mamanie  
112 ou 18 Pompiers  
15 SAMU  
17 Gendarmerie, Police

[www.developpement-durable.gouv.fr](http://www.developpement-durable.gouv.fr)  
#pluieinondation



[www.interieur.gouv.fr](http://www.interieur.gouv.fr)





# CANICULE

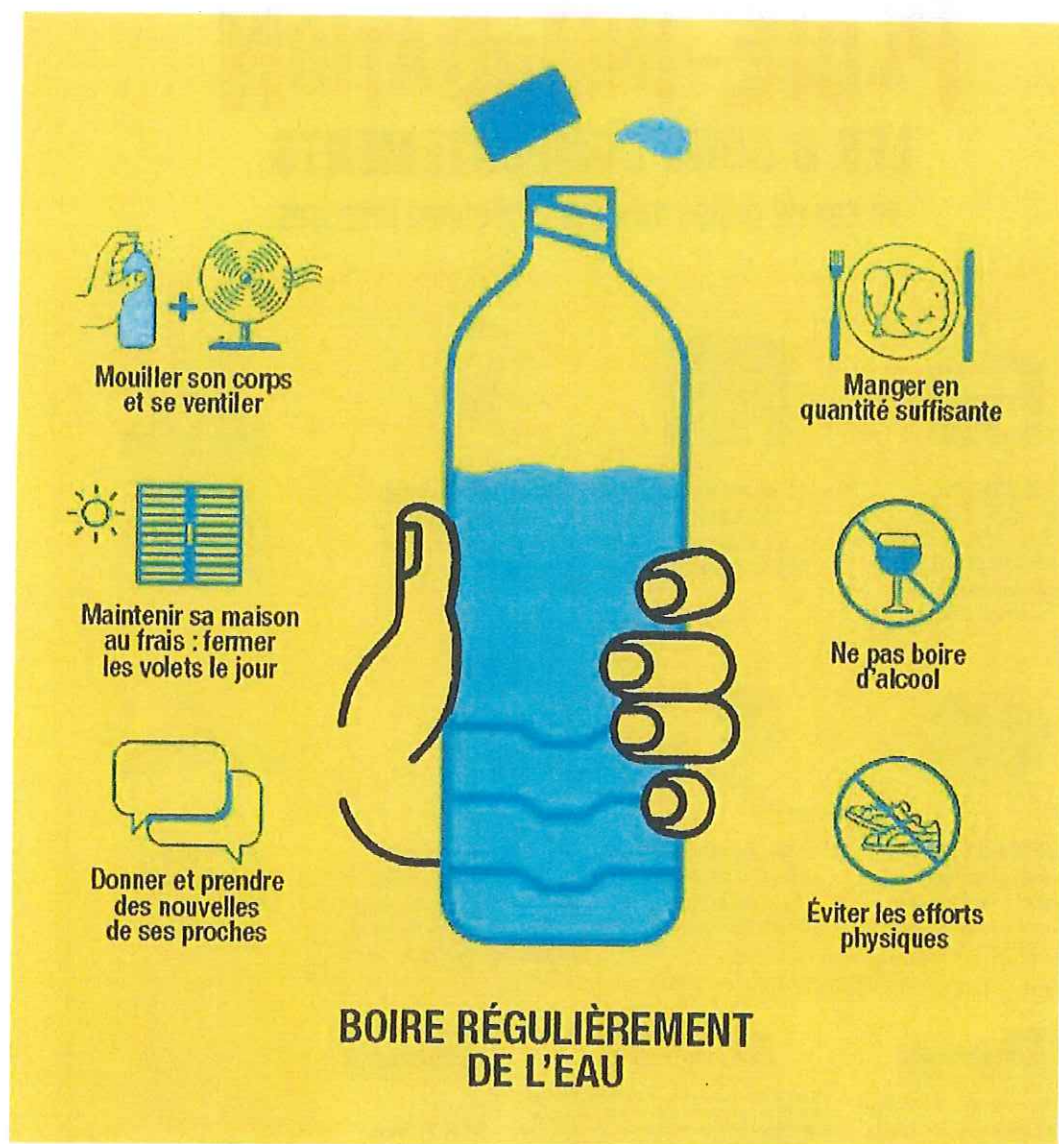



## RAPPELS SUR LES 4 NIVEAUX DE LA VIGILANCE METEO

Les cartes de vigilance météorologique paraissent 2 fois par jour à 6h00 et à 16h00 sur le site internet de Météo-France : [www.meteo.fr](http://www.meteo.fr)

Le niveau de vigilance nécessaire vis-à-vis des conditions météorologiques à venir est présenté sous une échelle de 4 couleurs figurant dans la légende de la carte :



(VERT : niveau 1) : Pas de vigilance particulière.



(JAUNE : niveau 2) : Soyez attentif si vous pratiquez des activités sensibles au risque météorologique ; des phénomènes habituels dans la région mais occasionnellement dangereux (ex : mistral, orages d'été) sont prévus ; tenez-vous au courant de l'évolution météorologique.



(ORANGE : niveau 3) : Soyez très vigilant ; des phénomènes météorologiques dangereux sont prévus ; tenez-vous au courant de l'évolution météorologique et suivez les conseils émis par les pouvoirs publics.



(ROUGE : niveau 4) : Une vigilance absolue s'impose ; des phénomènes météorologiques dangereux d'intensité exceptionnelle sont prévus ; tenez-vous régulièrement au courant de l'évolution météorologique et conformez-vous aux conseils ou consignes émis par les pouvoirs publics.

Les divers phénomènes dangereux sont précisés sur la carte sous la forme de pictogrammes, associé à chaque zone concernée par une mise en vigilance orange ou rouge.

Il s'agit des phénomènes suivants :



: Vent violent.



: Pluie-inondation.



: Orages.



: Neige/verglas.



: Avalanches.



: Canicule.



: Grand froid.



## POURQUOI ET COMMENT CONSTITUER MON KIT DE SECURITE FACE A UN RISQUE MAJEUR (inondation, tempête, neige ...)?

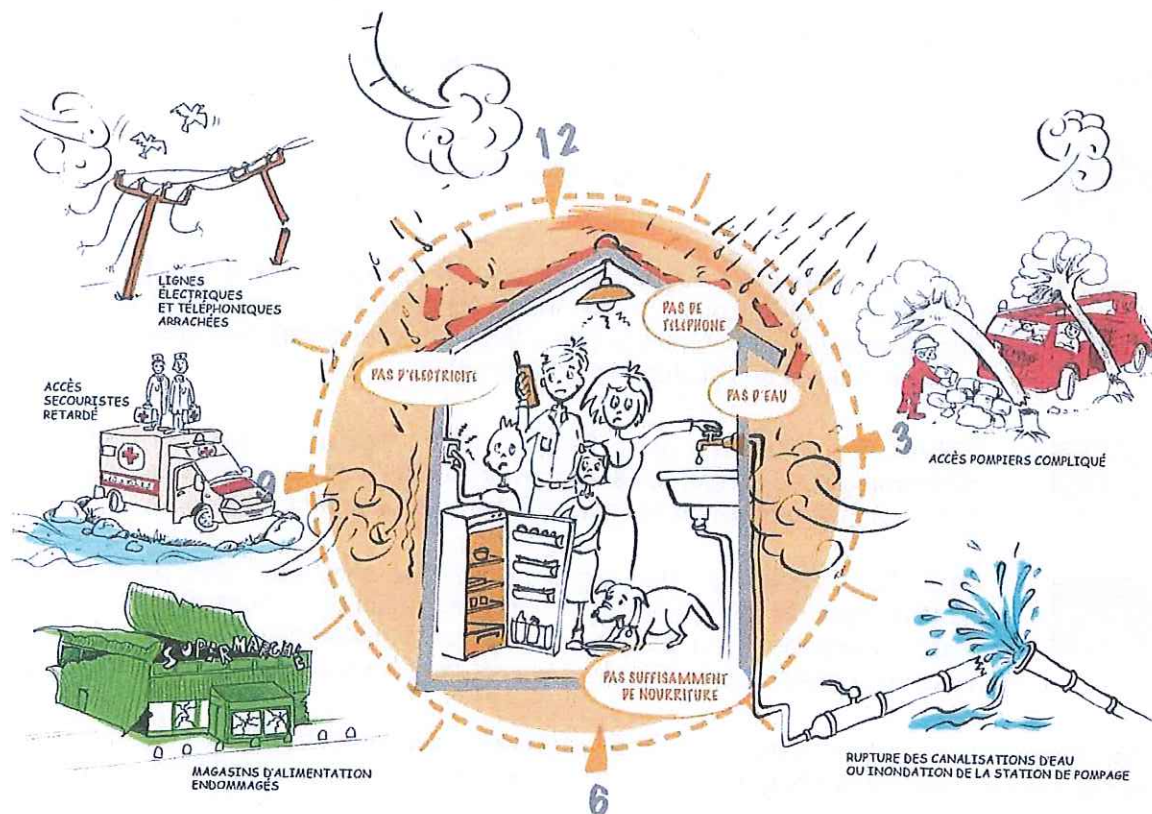

Dans une situation d'urgence, les réseaux d'eau courante, d'électricité, de téléphone peuvent être coupés, et certains équipements sont essentiels pour subvenir aux besoins minimums.

### A préparer à l'avance :

- ❖ radio et lampes de poche avec piles de rechange, bougies, briquets ou allumettes
- ❖ appareil de cuisson autre qu'électrique
- ❖ double des clés de la maison et de la voiture
- ❖ copie des papiers administratifs ( CI, permis de conduire.....)
- ❖ nourriture non périssable et eau potable

### A prendre à la dernière minute

- ❖ téléphone portable et chargeur
- ❖ médicaments habituels
- ❖ vêtements chauds
- ❖ chéquier, carte bancaire